



Indicadores

ALUNO PRESENTE – SEMANA 07 (15 A 21/03)

Total Municípios	Total Escolas	Escolas PEI	(%) Escolas PEI	Matrículas Ativas	(%) de Presença
14	101	43	42,6%	55.433	85,5%

Escola	Matrículas Ativas	(%) de Presença
RITA FERRAZ CASELLI PROFESSORA - 24211	85	97,8%
VEIGA DE MIRANDA MINISTRO - 36869	369	96,5%
JOAQUIM ALVES FERREIRA MONSENHOR - 2	316	95,1%
JOAO PALMA GUIAO DOUTOR - 900758	525	94,8%
AYMAR BAPTISTA PRADO PROFESSOR DOU	347	94,6%
TEOFILO SIQUEIRA - 24302	231	94,5%
SALUSTIANO LEMOS - 48458	316	93,9%
MEIRA JUNIOR DOUTOR - 24053	670	93,9%
ESPLANADA DA ESTACAO - 925676	393	93,9%
CID DE OLIVEIRA LEITE PROFESSOR - 24090	706	93,5%

A URE parabeniza as 10 melhores frequências em % da semana

TAREFA SP – SEMANA 07 (15 A 21/03)

Total Escolas	(%) Escolas PEI	Matrículas Ativas	Total Alunos com Tarefas Realizadas	Índice de Alunos com Tarefas Realizadas	Tarefas Propostas	Tarefas Pendentes	Tarefas em Andamento	Tarefas Realizadas no Período	Índice de Tarefas Realizadas vs Propostas	Índice de Exercícios por Aluno	Índice de Acertos por Aluno	Índice de Qualidade (IQ)
101	42,6%	40.705	19.844	48,75%	247.024	140.037	22.806	84.181	34,08%	11,250	61,74%	47,91%

A URE parabeniza as 5 escolas com os melhores índices na plataforma

Escola	Matrículas Ativas	Total Alunos com Tarefas Realizadas	Índice de Alunos com Tarefas Realizadas	Tarefas Propostas	Tarefas Pendentes	Tarefas em Andamento	Tarefas Realizadas no Período	Índice de Tarefas Realizadas vs Propostas	Índice de Exercícios por Aluno	Índice de Acertos por Aluno	Índice de Qualidade (IQ)
SALUSTIANO LEMOS - 48458	315	272	86,35%	2.859	0	624	3.469	100,00%	60,527	73,09%	86,55%
TEOFILO SIQUEIRA - 24302	231	228	98,70%	1.642	0	107	1.785	100,00%	37,905	61,83%	80,91%
CORDELIA RIBEIRO RAGOZO PROFESSORA - 9...	115	81	70,43%	359	0	54	400	100,00%	20,400	57,46%	78,73%
OSCAR DE MOURA LACERDA PROFESSOR DO...	457	386	84,46%	5.199	1.051	516	3.632	69,86%	43,330	80,52%	75,19%
JOVEM FELIPE GUI ROCHA - 576475	599	336	56,09%	8.788	2.599	789	5.400	61,45%	49,055	87,88%	74,66%



todas podem ser encontradas no link

<https://deribeiraopreto.educacao.sp.gov.br/pilulas-de-gestao/>

Estamos recomendo nossos informativos, desta forma colocando as pílulas deste ano

1ª Pílula de Gestão – “O ano começa quando o alinhamento acontece e todos sabem para onde ir”

2ª Pílula de Gestão – “Fluxos claros reduzem retrabalho (Reuniões de Trabalho)”

3ª Pílula de Gestão – “Pensar antes de perguntar: como fazer bons prompts”

4ª Pílula de Gestão – “Quando tudo parece prioridade”

5ª Pílula de Gestão – “Nem tudo tem o mesmo peso”

Edital diretor de escola

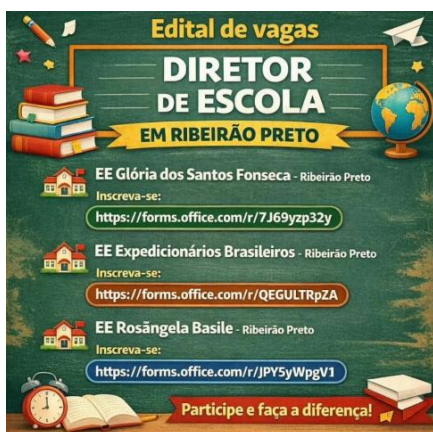

EE Glória dos Santos Fonseca – Ribeirão Preto

[Edital Diretor EE Glória dos Santos Fonseca – Preencher o formulário](#)

EE Expedicionários Brasileiros – Ribeirão Preto

[Edital Diretor EE Expedicionários Brasileiros – Preencher o formulário](#)

EE Rosângela Basile – Ribeirão Preto

[Edital Diretor EE Rosângela Basile – Preencher o formulário](#)

Solicitação das Imagens de Monitoramento

As solicitações de acesso à imagens as câmeras de monitoramento interna das unidades escolares devem seguir os procedimentos estabelecidos anteriormente, as atualizações descritas neste comunicado.

Reiteramos que a gestor a ocessa a esovar deverá enchainhar a email mail para **Equipe Regional Conviva** correspondente ao sua URE:

ASSUNTO DO E-MAIL:

▲ "Solicitação de imagem + [Nome da escola] + [Data da ocorrência]."

DOCUMENTAÇÃO OBRIGATÓRIA:

- ▶ Boletim de Ocorrência; ou
- ▶ Ofício/solicitação emitido por órgão ou autoridade oficial.
- ▶ Ofício da unidade escolar com as seguintes informações:
 - Período/horário aproximado do evento (início e término);
 - Identificação das câmeras envolvidas (nome ou numeração);
 - Breve descrição do ocorrido, de modo a possibilitar a localização dos eventos nos registros de imagens;
 - Termo de Confidencialidade assinado pela Direção Escolar (ver abaixo, conforme orientação de que a entrega é regional – URE).

- O modelo do Termo de Confidencialidade encontra-se disponível no site do Conviva Central.

21 de março - Dia Internacional da Síndrome de Down



Como surgiu o Dia Internacional da Síndrome de Down?

O Dia Internacional da Síndrome de Down foi proposto pelo Brasil e oficializado pela Organização das Nações Unidas (ONU) em 2011, com início das celebrações em 2012.

A data, celebrada em 21 de março, foi escolhida por representar a trissomia do cromossomo 21 (3 cópias do cromossomo 21), característica genética da síndrome.

Seu principal objetivo é promover a conscientização, combater o preconceito e fortalecer a garantia de direitos, inclusão e participação social.

Quantas pessoas tem Síndrome de Down no Brasil?



No Brasil, estima-se que existam cerca de 300 mil pessoas com Síndrome de Down, segundo dados do Instituto Brasileiro de Geografia e Estatística (IBGE). A condição ocorre, em média, em 1 a cada 700 nascimentos no país.

Por que usar meias coloridas neste dia?

O uso de meias coloridas ou diferentes faz parte do movimento internacional "Lots of Socks". A ideia é chamar a atenção de forma leve e simbólica para a diversidade, mostrando que:

- Cada pessoa é única
- A inclusão deve ser celebrada

As meias representam, de forma criativa, os cromossomos e reforçam a mensagem de que a diversidade torna o mundo mais humano e acolhedor. No dia 21 de março, participe você também: use meias diferentes e celebre a inclusão!



Uso indevido de aparelhos eletrônicos no ambiente escolar: orientações para acompanhamento, registro e prevenção

Quando uma situação escolar é gravada ou divulgada por estudantes a partir do uso de celular no ambiente da escola, **há a caracterização de uso indevido de aparelho eletrônico.**

Seguem orientações de como identificar, acolher, registrar na Plataforma Conviva e atuar de forma pedagógica e preventiva, em parceria com estudantes e famílias.

<https://drive.google.com/file/d/1FT6diLomi8KND7LyKwxEi3HfUWexlWLz/view?usp=sharing>

Coleta de dados antropométricos

Levantamento dos dados antropométricos — medidas de peso e altura — dos estudantes da Rede Estadual de Educação de São Paulo, essa informação é fundamental para subsidiar o diagnóstico nutricional dos estudantes, bem como para orientar o planejamento da alimentação escolar, incluindo a elaboração de cardápios e o desenvolvimento de ações de Educação Alimentar e Nutricional.

Solicitamos, por gentileza, que todas as escolas preencham este breve formulário até o dia **27/03/2026**, informando se a escola realiza (ou não) e como é a coleta de dados antropométricos:

https://forms.office.com/pages/responsepage.aspx?id=mHe4FhdFLESSAM4cypMInFkJKGiB-6xKod_4RaWN3xVUMDhPTUM1TTJJWTKyWIBCMTk0S0hVWjE2MC4u&route=shorturl

BOAS PRÁTICAS



ANÁLISE DOS ÍNDICES DA AVALIAÇÃO DIAGNÓSTICA

Coordenação e representantes de sala



PROF. JOSÉ LIMA PEDREIRA DE FREITAS COPA DA ESCOLA



EE. Profº José Lima P. Freitas no Instagram: "Copa da Escol..."

www.instagram.com

PROJETO Pontes Literárias

As turmas do 4º ano A e 5º ano B participaram do projeto escolar com a finalidade de promover a leitura e incentivar a troca de livros entre os estudantes. A atividade proporcionou momentos de interação, compartilhamento de histórias e descobertas literárias, contribuindo para o desenvolvimento do gosto e do hábito da leitura. Iniciativas como essa fortalecem o aprendizado e despertam nos alunos o prazer de ler.

EE Prof Dr Aymar Baptista Prado



PEI EE Salustiano Lemos no Instagram: "Palestra - Comunicação Não Violenta. Cultivando o Diálogo..."

www.instagram.com

matific

Utilizando a Plataforma Educacional

Professora Ana Lucia • 3º Ano A

FABIO BARRETO

ATPCG

EE PROF AGENOR MEDEIROS - PEI

DIA DE ESTUDO, TROCAS EM GRUPOS PRODUTIVOS E FORMAÇÃO CONTINUADA



NOVA DIRETORA DO PEI CÔNEGO BARROS

Micheline Caselli de Oliveira

DIRETORA DA FRANCISCO GOMES
Audrey Simone Lopes Cordeiro Longaresi

Diretora da Veiga de Miranda
Sabrina Lourenço

DIRETORA DA HELY LOPES MEIRELLES -
Tatiana Aline de Sá

NOVO SISTEMA DE ATRIBUIÇÃO ONLINE – ATENÇÃO PROFESSORES!

23/03
2026
(segunda-feira)

Apartir de 23/03 (segunda-feira),
entra em funcionamento o novo sistema
de atribuição de aulas, com mudanças
importantes!

O QUE SERÁ ATRIBUÍDO?

- ✓ Anos iniciais
- ✓ Aulas dos anos finais e Ensino Médio
- ✓ Itinerários formativos (exceto técnicos)
- ✓ AEE (Atendimento Educacional Especializado)

QUEM PARTICIPA?

- ✓ Docentes efetivos e não efetivos
 - ✓ Categoria O, PSS e Banco de Talentos
- 📍 Possibilidade de manifestação em diferentes UREs

NOVO CRONOGRAMA SEMANAL

📅 Segunda e Quarta
07h30-15 h: ajuste de saldo (escolas)
16h-23 h: manifestação de interesse

📅 Terça e Quinta
07h30-17 h: atribuição pelos diretores

📅 Sexta-feira
Projetos específicos (PEI, técnicos e ajustes)

MUDANÇA IMPORTANTE!

Agora você manifesta interesse na escola **inteira**, e não mais em aulas específica

Mais flexibilidade na atribuição!

FIQUE ATENTO!

- ⚠ Mantenha telefone e e-mail atualizados na SED



SERVIÇO DE INFORMAÇÕES
EDUCACIONAIS E TECNOLOGIA

Problemas de Acesso ao E-mail Institucional?



Usuário Bloqueado



Senha Incorreta



Falha de Autenticação

Siga os Passos para Resolver!

1



Redefina sua Senha na SED

2



Libere o Cache do Navegador

Após esses procedimentos, a maioria dos problemas de acesso será resolvida!

Ainda com Problemas?

Entre em contato com a
SETEC/URE para
Suporte!

