

Rede nº 01/25

Data: 28/05/2025

Assunto: **Implantação da Autenticação do SEI via MinhaÁrea.sp.gov.br SEDUC**

Prezados(as),

Informamos que, a partir das 18h do dia **1º de junho de 2025** (domingo), todos os servidores da SEDUC passarão a acessar o Sistema Eletrônico de Informações - SEI por meio da Plataforma Minha Área SP.GOV.BR.

Com o intuito de assegurar uma transição eficiente e promover o uso adequado da nova ferramenta, destacamos, a seguir, informações pertinentes:

1. Suporte aos usuários
Será disponibilizada uma sala de apoio remoto, destinada a atender usuários que eventualmente enfrentarem dificuldades no acesso ao SEI por meio da Plataforma Minha Área.
(O link de acesso encontra-se no comunicado anexo.)
2. Capacitações
Entre os dias 28 e 29 de maio, serão promovidas sessões de capacitação voltadas à orientação dos usuários quanto à utilização da nova plataforma.
(Os respectivos links de acesso estão disponíveis no documento anexo.)
3. Manual de utilização
Encaminhamos anexo, o manual do usuário, contendo orientações detalhadas acerca das funcionalidades da plataforma.

Permanecemos à disposição para eventuais esclarecimentos.

Atenciosamente,

Calendário de Capacitações SEI + Minha Área

1. 26/05/2025 – 14h30 (Segunda-feira)

Link: https://teams.microsoft.com/l/meetup-join/19%3ameeting_YjVlZGExODEtZjkzMS00NDA2LTlhYWVlYjM3ZTYxMGNmNjNk%40thread.v2/0?context=%7B%22Tid%22%3A%223a78b0cd-7c8e-4929-83d5-190a6cc01365%22%2C%22Oid%22%3A%2290023292-ef87-4d66-9497-f4c143544bfc%22%2C%22IsBroadcastMeeting%22%3Atrue%2C%22role%22%3A%22a%22%7D&btype=a&role=a

2. 27/05/2025 – 10h30 (Terça-feira)

Link: https://teams.microsoft.com/l/meetup-join/19%3ameeting_MDE4MGNjMjUtYjZiMy00ZmU4LWE3Y2MtYzZmMmQ5YTNmM0DA0%40thread.v2/0?context=%7B%22Tid%22%3A%223a78b0cd-7c8e-4929-83d5-190a6cc01365%22%2C%22Oid%22%3A%2290023292-ef87-4d66-9497-f4c143544bfc%22%2C%22IsBroadcastMeeting%22%3Atrue%2C%22role%22%3A%22a%22%7D&btype=a&role=a

3. 28/05/2025 – 14h30 (Quarta-feira)

Link: https://teams.microsoft.com/l/meetup-join/19%3ameeting_ODM4ZTQ0ZjgtNjQ2Ni00NjZmLTlINDQ0tNGQwNmI0MTFhOGM2%40thread.v2/0?context=%7B%22Tid%22%3A%223a78b0cd-7c8e-4929-83d5-190a6cc01365%22%2C%22Oid%22%3A%2290023292-ef87-4d66-9497-f4c143544bfc%22%2C%22IsBroadcastMeeting%22%3Atrue%2C%22role%22%3A%22a%22%7D&btype=a&role=a

4. 29/05/2025 – 10h30 (Quinta-feira)

Link: https://teams.microsoft.com/l/meetup-join/19%3ameeting_N2UwZDJjMmYtMzY2ZS00ZmU4LWE2ZDI0tNjFhZjA5OTI3NzBm%40thread.v2/0?context=%7B%22Tid%22%3A%223a78b0cd-7c8e-4929-83d5-190a6cc01365%22%2C%22Oid%22%3A%2290023292-ef87-4d66-9497-f4c143544bfc%22%2C%22IsBroadcastMeeting%22%3Atrue%2C%22role%22%3A%22a%22%7D&btype=a&role=a



SEI SP.GOV.BR

Acesso via Minha Área SP



INTRODUÇÃO

A partir de janeiro de 2025 o acesso ao SEI SP.GOV.BR será feito via portal Minha Área SP no endereço eletrônico minhaarea.sp.gov.br.

Dentre os benefícios podemos destacar:

- ▶ Acesso mais seguro ao SEI SP.GOV.BR;
- ▶ Tela de login com verificação em duas etapas;
- ▶ Proteção adicional contra acessos não autorizados;
- ▶ Gerenciamento mais eficiente das identidades dos usuários.

SUMÁRIO

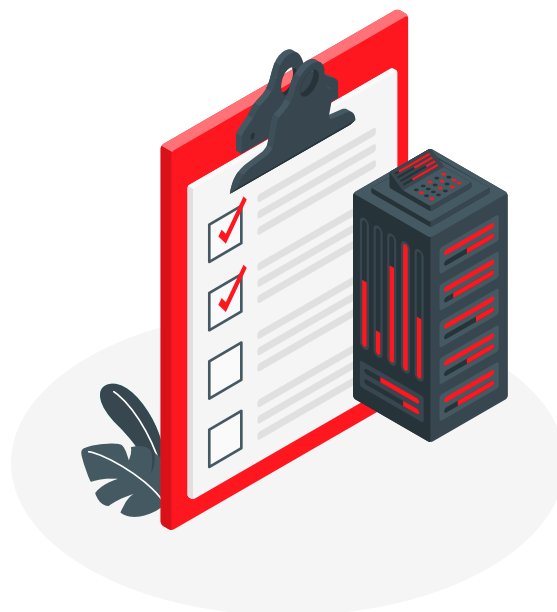

▶	INTRODUÇÃO	2
▶	MINHA ÁREA SP.GOV.BR	4
▶	ACESSO AO SEI VIA MINHA ÁREA.....	5
▶	TOKEN DE ACESSO	9
▶	CONTINGÊNCIA.....	11

01.

MINHA ÁREA SP.GOV.BR

- ▶ **Combina diferentes soluções e serviços que trabalham juntos para gerenciar identidades, automatizar fluxos de trabalho e facilitar a comunicação entre sistemas por meio de APIs.**

Combina diferentes soluções e serviços que trabalham juntos para gerenciar identidades, automatizar fluxos de trabalho e facilitar a comunicação entre sistemas por meio de APIs. Isso oferece aos agentes públicos uma experiência de uso unificada, eficiente e segura.

Resolução SGGD Nº 32/2024.

A **Minha Área SP** compõe a **Plataforma SP.GOV.BR** como solução web, do Governo do Estado de São Paulo para **integrar serviços e aplicações**. Atua como um hub digital, podendo reunir em um único local sistemas, portais e informações.



02.

ACESSO AO SEI VIA MINHA ÁREA

► Para acessar a Minha área, você deve:

1) Acessar, pelo seu navegador de internet, o endereço eletrônico:

minhaarea.sp.gov.br.



2) Clicar no botão "Entrar com GOV.BR":

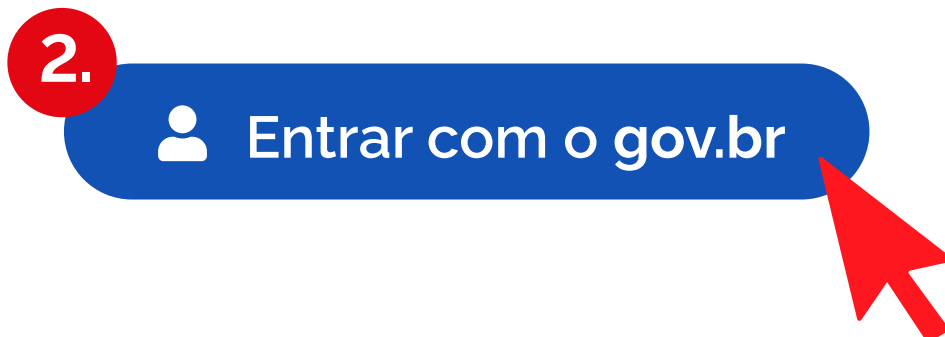

3) Digitar seu CPF e senha de acesso GOV.BR:



- ▶ **As informações serão apresentadas na Página Inicial ou Home da Minha área SP de acordo com o tipo de Perfil atribuído ao seu CPF.**

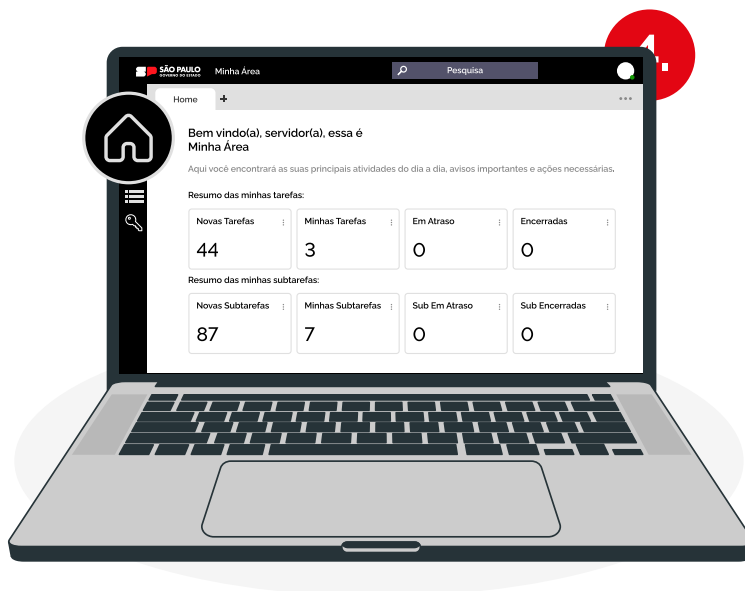

- ▶ **Os sistemas aos quais o seu usuário tem permissão de acesso ficarão disponíveis.**

Em **Meus Sistemas**, conforme as integrações forem ocorrendo na Minha Área, os sistemas aos quais o seu usuário tem permissão de acesso ficarão disponíveis.

Ao clicar no **submenu "SEI"**, o seu usuário será direcionado para a tela de Controle de Processos do SEI.



- ▶ O usuário será redirecionado automaticamente para a tela “Controle de Processos” no SEI e poderá executar suas atividades administrativas do dia:



03.

TOKEN DE ACESSO

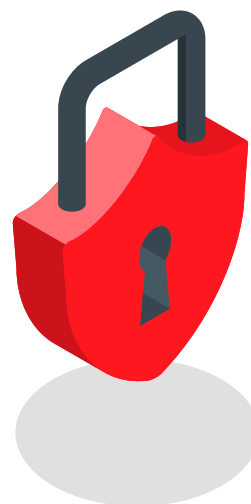

► **A partir de agora, será necessário inserir um token para executar algumas funcionalidades.**

Diariamente, um novo Token será enviado para o e-mail cadastrado no SEI. O código deve ser inserido no campo de senha para execução das seguintes funcionalidades:

1. Acesso a processos sigilosos.
2. Enviar correspondência eletrônica.
3. Gerenciar disponibilização de acesso externo.
4. Gerenciar liberação para assinatura externa.
5. Enviar publicações.
6. Assinar documentos.
7. Autenticar documentos externos.

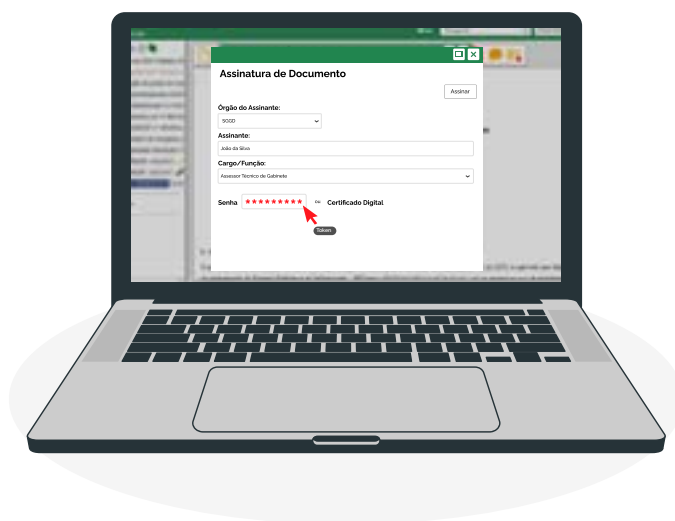

▶ Outra maneira de obter o token é clicando no ícone da chave localizado no menu lateral, escolhendo uma das duas opções disponíveis.

Solicitar envio por e-mail:

1. Se preferir, você pode solicitar que o token seja reenviado para o seu e-mail.

2. Verifique sua caixa de entrada e copie o token recebido.

Através do botão “Copiar Token”

1. Clique no ícone correspondente ao “Copiar Token”.

2. O Token será copiado e poderá ser colado no sistema SEI para realização das ações que necessitam de senha.

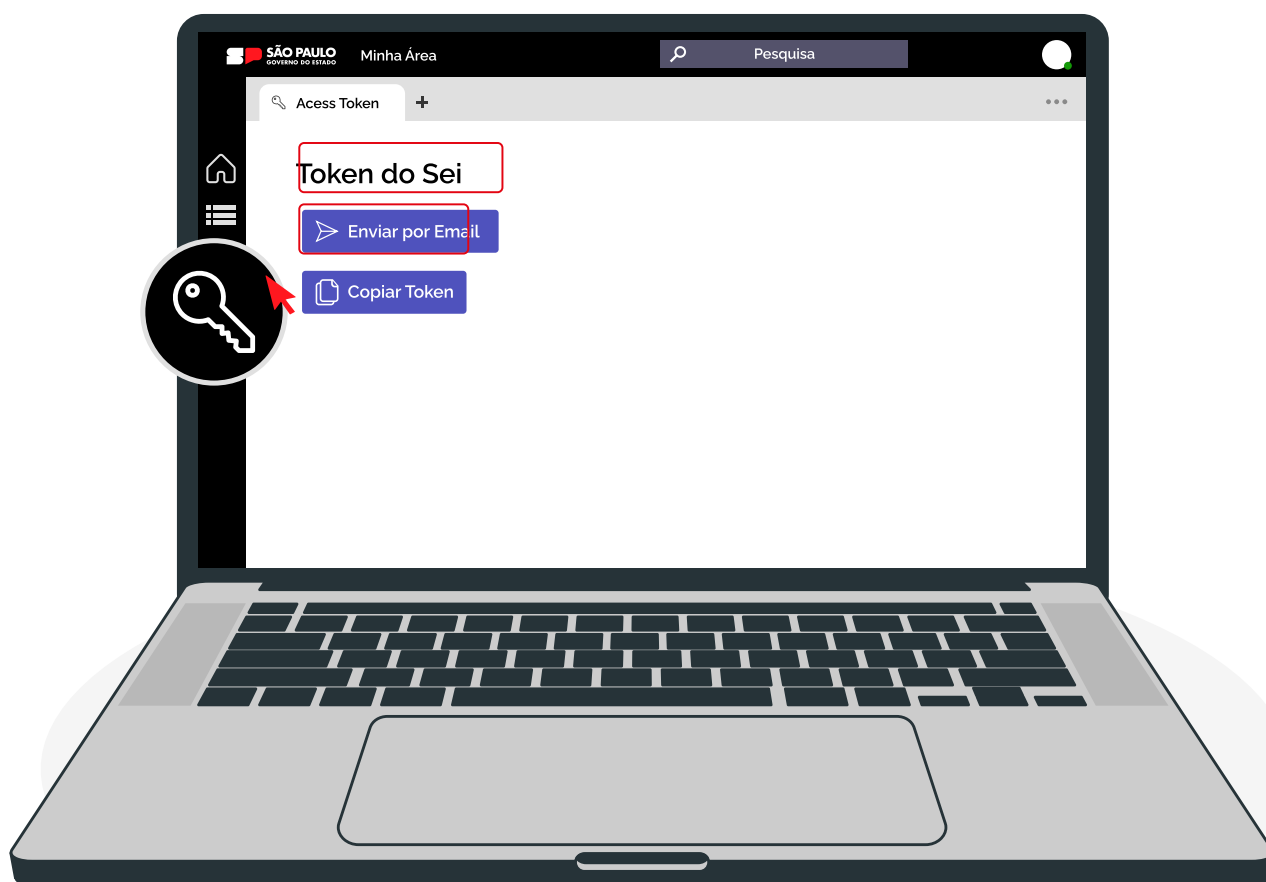

04.

CONTINGÊNCIA

► Em caso de instabilidade do gov.br, você deve:

1) Acessar o link <https://sei.sp.gov.br/sip/modulos/prodesp/mod-sip-login-cyberark/login.php> e na página de login preencher seu CPF, indicando seu órgão e clicando em “Acessar”.

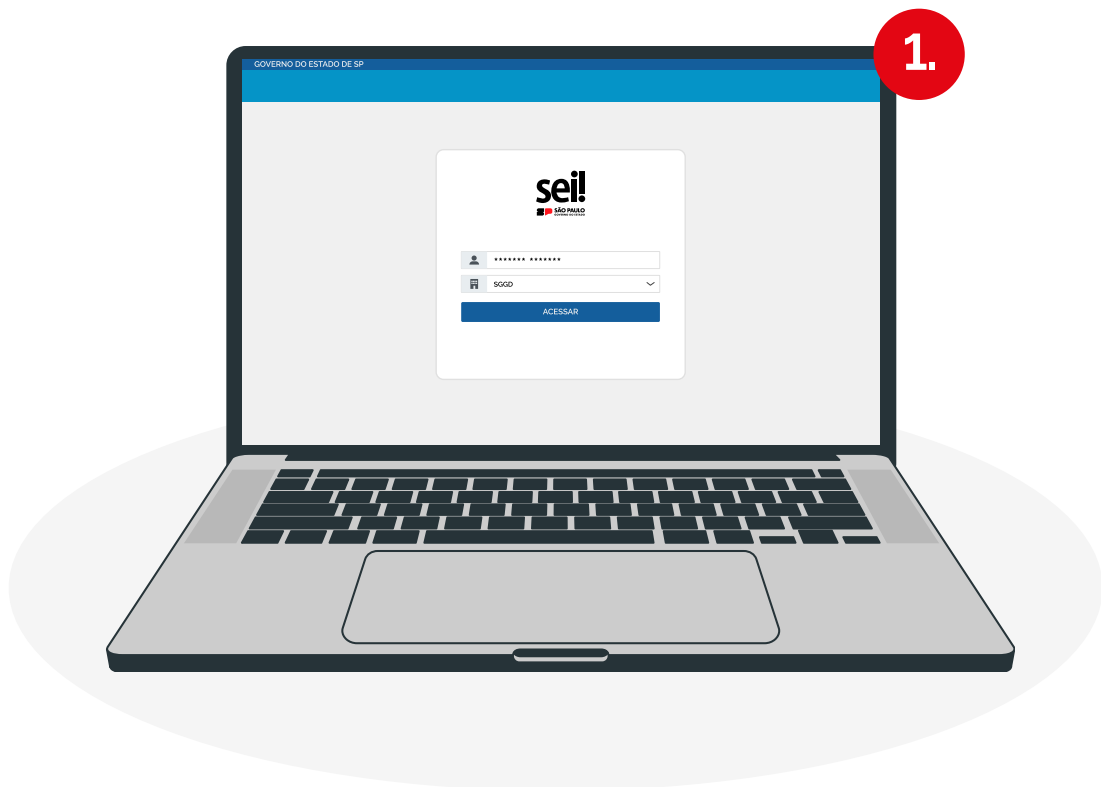

2) Acesse o e-mail cadastrado no SEI para obter acesso ao Token e link de acesso direto à plataforma.

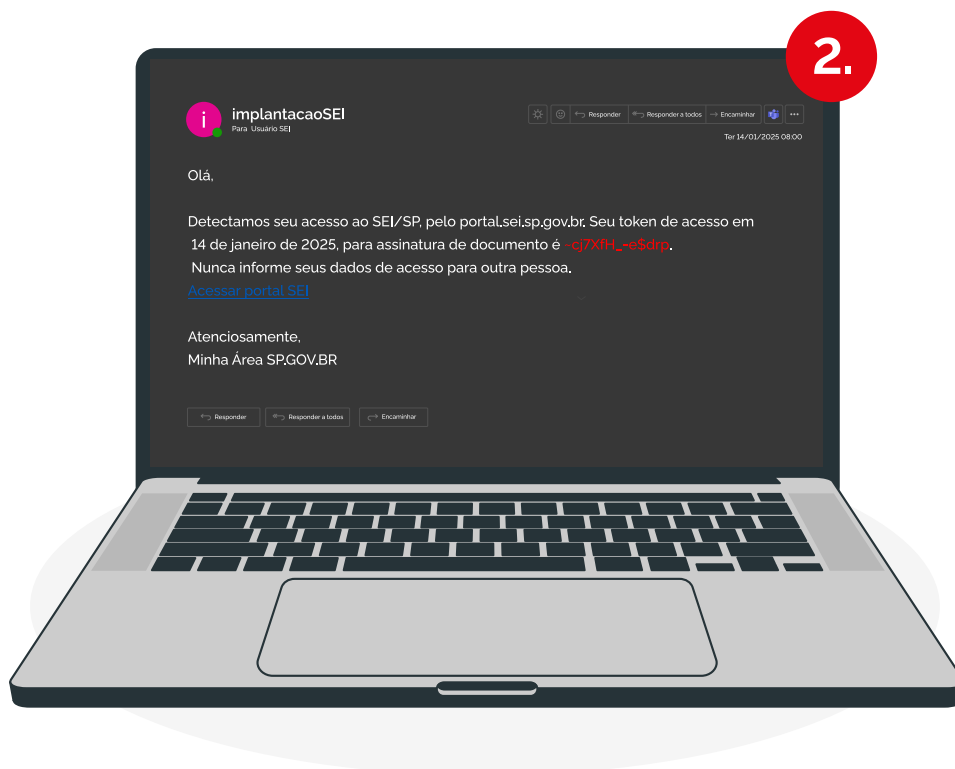

 .GOV.BR



SÃO PAULO
GOVERNO DO ESTADO
SÃO PAULO SÃO TODOS

sei!

COMUNICADO IMPORTANTE!



IMPLANTAÇÃO DE ACESSO AO SEI VIA MINHA ÁREA SP.GOV.BR

Em alinhamento com a **Estratégia de Governo Digital** e as diretrizes de modernização estabelecidas no plano **São Paulo na Direção Certa**, informamos que, a partir de **01 de Junho de 2025**, todos os servidores deste Órgão terão acesso ao **SEI (Sistema eletrônico de Informações)** por meio da plataforma **Minha Área SP.GOV.BR**.

Essa nova plataforma oferece uma **solução integrada**, centralizando os serviços e aplicações em um único ambiente, permitindo maior eficiência e otimização do tempo no desempenho das atividades dos agentes públicos.

ORIENTAÇÕES PARA ACESSO

1. Abra o navegador e acesse o endereço: minhaareasp.gov.br
2. Na página de login, clique em “Entrar com gov.br”
3. No menu lateral, acesse “Meus Sistemas” e clique em SEI para ser direcionado à tela de controle de processos.

INDISPONIBILIDADE TEMPORÁRIA DO SEI

Para viabilizar a implantação da nova plataforma e os ajustes necessários, o sistema SEI ficará indisponível das **18 hs do dia 01** (domingo) até às **6h do dia 02** (segunda-feira).

Pedimos a todos os servidores que programem suas atividades com antecedência para minimizar os impactos dessa interrupção.

NOVO RECURSO DE SEGURANÇA: USO DE TOKEN

A partir da implementação da nova plataforma, será obrigatório o uso de um token para realizar ações que antes exigiam senha, como:

- Assinatura de documentos
- Acesso a processos sigilosos
- Outras funcionalidades sensíveis

***Mais informações** sobre o uso do token estão disponíveis no [Manual do Usuário](#), acessível no [Portal Minha Área](#).

SUORTE E ATENDIMENTO

Haverá eventos de capacitação sobre o uso do novo sistema. Para acessar o evento de capacitação, clique no link abaixo, ou copie e cole no seu navegador e **registre-se**:

[26/05/2025 - 14h30](#)

[27/05/2025 - 10h30](#)

[28/05/2025 - 14h30](#)

[29/05/2025 - 10h30](#)

Para servidores que enfrentarem dificuldades no acesso à nova plataforma, será disponibilizada uma sala de atendimento virtual no **Microsoft Teams**, com suporte durante o horário de expediente.

ACESSE 

*Caso prefira, copie e cole o endereço acima diretamente no navegador.

DÚVIDAS ADICIONAIS?

Consulte o Manual do Usuário, disponível em anexo e no Portal SEI, ou entre em contato com a Subsecretaria de Gestão Corporativa.

Atenciosamente,