

CARÔMETRO

Guarulhos Sul



Dirigente Regional de Ensino

Prof(a) Maria Aparecida do Nascimento Barretos



Equipe de Supervisão de Ensino

D.E. Guarulhos Sul

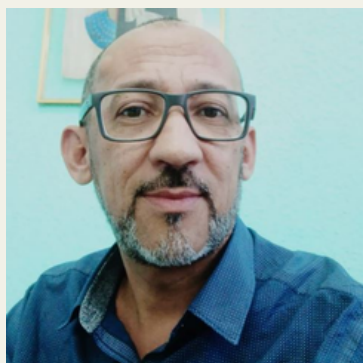

Claudemir Félix Ferreira

Núcleo Pedagógico - NPE
Coordenador de Equipe Curricular

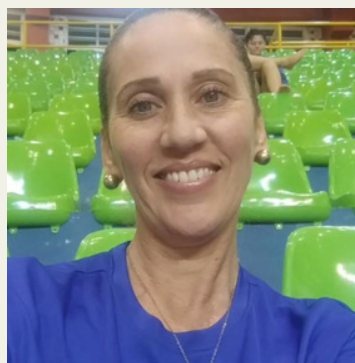

Kátia Uglar

Assistência Técnica - AT
Assessoria da Dirigente

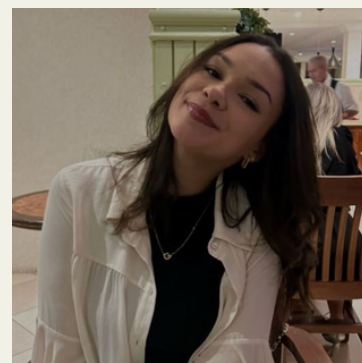

Gabrielle Galvino

N. de Apoio Administrativo - NA
Assessoria da Dirigente

Centro de Informações Educacionais

CIE



Silvana da Silva Velasco

Diretor Técnico II
Centro de Informações Educacionais - CIE



Kátia Santos

Diretor Técnico I
Núcleo de Gestão da Rede Escolar e Matrícula - NRM



Rita Paneghine

Núcleo de Gestão da Rede Escolar e Matrícula - NRM

NRM



Solange de Jesus

Diretor I
Núcleo de Vida Escolar- NVE



Sandra Saraiva

Núcleo de Vida Escolar - NVE

nve

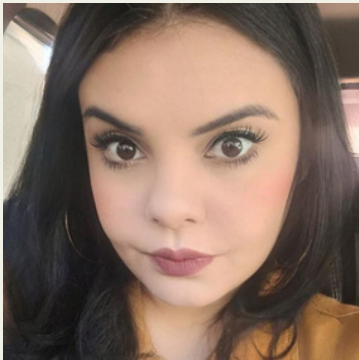

Aline Cabral

Diretor Técnico I
Núcleo de Informações
Eduacionais e Tecnologia - NIT



felipe Marques Grande

Núcleo de Informações
Eduacionais e Tecnologia - NIT



Matheus Gomes Marcolino

Núcleo de Informações
Eduacionais e Tecnologia - NIT

nit

Centro de Recursos Humanos

crh



Tereza Iyama

Diretor II
Centro de Recursos
Humanos - CRH



Cristina Aparecida Costa Pereira

Diretor I
Centro de Recursos
Humanos - CRH



naf

Josilda Magalhães

Diretor I
Núcleo de Administração
de Pessoal - NAP



Rosa M. Borges Velozo

Núcleo de Administração
de Pessoal - NAP



Jacimara de Oliveira Silva

Núcleo de Administração de
Pessoal - NAP



Monica Vieira da Silva

Núcleo de Administração
de Pessoal - NAP



nfp

Denise Alves

Diretor I
Núcleo de Frequência e
Pagamento - NFP



Cristina Bevilaqua

Núcleo de Frequência e
Pagamento - NFP



Mauricio de Oliveira

Núcleo de Frequência e
Pagamento - NFP



Eliane Petranski

Núcleo de Frequência e
Pagamento - NFP

Centro de Administração de Finanças e Infraestrutura

caf



Meyre C. Gil Ramos

Diretor Técnico II
Centro de Administração de
Finanças e Infraestrutura - CAF



Samira Brito

Centro de Administração
de Finanças e
Infraestrutura - CAF



Valdenice Pereira

Diretor I
Núcleo de Compras
e Serviços - NCS



Elisângela Pysklevitz

Núcleo de Compras
e Serviços - NCS



Daiane Borges

Núcleo de Compras
e Serviços - NCS

nCS

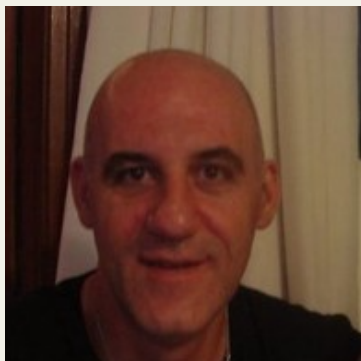

Roberto Monteiro

Núcleo de Compras
e Serviços - NCS



Alice de Luna Queiroga
Diretor I
Núcleo de Finanças - NFI



Thiago Fernandes
Núcleo de Finanças - NFI

nfi



Debora Vieira Felix
Diretor I
Núcleo de Administração - NAD



silvio Vilas Boas
Núcleo de Administração - NAD

nad



Thiago Oliveira Barreiros
Núcleo de Obras e Manutenção -
NOM

nom