

ORIENTAÇÕES

PRESTAÇÕES DE CONTAS

NOVEMBRO/2024

PDDE PAULISTA

consultar recursos

[GOOGLE: Consultas - Secretaria da Fazenda](#)

Browser tabs: Email - DE JABOTICABAL NFI - O x Consultas

Address bar: portal.fazenda.sp.gov.br/acessoinformacao/Paginas/Consultas.aspx

Navigation menu: INÍCIO INSTITUCIONAL CIDADÃO EMPRESA ACESSO À INFORMAÇÃO NOTÍCIAS AJUDA

Left sidebar menu:

- Empresas e Fundações
- Servidores do Poder Executivo
- Eventos e Estudos
- Perguntas Frequentes
- Glossário

Content sections:

- SIAFEM/SP e atualizados diariamente.
- CONSULTA GRÁFICOS INTERATIVOS
 - Valores da Execução orçamentária e Financeira do Estado pelas Classificações: Natureza da Despesa, Programática e Fonte de Recursos, com gráficos interativos. Dados extraídos do sistema SIAFEM/SP e atualizados diariamente.
- RESTOS A PAGAR
 - Saldo Anual de Restos a pagar de Custeio, Investimento e Inversões Financeiras por Órgão e Unidade Gestoras. Dados desde 2014.
- ORDENS BANCÁRIAS - ATUALIZAÇÃO DIÁRIA**
 - Consulta de valores Pagos aos credores do Estado através do Documento Ordem Bancária. Permite a busca do Credor por nome, CNPJ/CPF ou por Lista de Credores. Dados extraídos do sistema SIAFEM/SP e atualizados diariamente.
- VALORES LIQUIDADOS - DADOS MENSAIS E ANUAIS
 - Valores Liquidados por Natureza da Receita, Fonte de Recursos, Funcional e Programática, com dados anuais e mensais, a partir de 1996. Permite navegação guiada. Dados extraídos do sistema SIAFEM/SP e atualizados diariamente.
- DESPESA - MATERIAL
 - Valores empenhados extraídos do Sistema Integrado de Informações Físico Financeiras - SIAFEM/SP e atualizados diariamente.

Yellow box: Clique em ordens bancárias →

Vertical button: Pesquisa de Opinião

Address bar at bottom: https://www.fazenda.sp.gov.br/SigeoLei131/Paginas/ConsultaDespesaAno.aspx?orgao=...

Windows taskbar: Digite aqui para pesquisar, 15°C Pred. nublado, 16:38, 03/08/2021

Execução Orçamentária e Financeira - Despesa

Disponibilização de informações da execução orçamentária e financeira dos órgãos e entidades da Administração Direta e Indireta do Estado a partir de 2010, com detalhamento das despesas empenhadas, liquidadas e pagas (do ano e de restos a pagar), incluídas as intra-orçamentárias, bem como as ordens bancárias. Dados extraídos do sistema SIAFEM/SP e atualizados diariamente.

Selecione uma das fases ou documento

Exercício: 2021

Fase: Empenhado Liquidado Pago

Documento: Ordem Bancária Lista de Beneficiários

Dados atualizados até 04/08/2021

VALORES PAGOS

Clique nas despesas para exibir seus detalhes

Categoria	Pago	Pago Restos	Total Pago
Total	127.332.300.622,81	17.972.327.800,65	145.304.628.423,46
3 - DESPESAS CORRENTES	119.707.418.459,77	15.510.351.334,60	135.217.769.794,37
4 - DESPESAS DE CAPITAL	7.624.882.163,04	2.461.976.466,05	10.086.858.629,09

[Despesa Orçamentária: conceitos, codificação e classificação](#)

Para fazer o download da Base de Dados completa, [clique aqui](#)

CLIQUE EM PAGO E EM ORDEM BANCÁRIA

Browser tabs: Email - DE JABOTICABAL NFI - O x Consultas x Ordens Bancárias - Atualização d x +

Address bar: fazenda.sp.gov.br/SigeoLei131/Paginas/ConsultaDespesaAno.aspx?orgao=

Navigation: Apps ISSWEB :: Área Adm... contabiliza GDAE SIDESTAL BB Email - lizocca@ho... Prever Jaboticabal Email - dejabnfi@e... Secretaria Escolar D... Lista de leitura

Header: Governo do Estado de São Paulo Secretaria da Fazenda e Planejamento

Section: Ordens Bancárias

Text: Selecione o Credor informando um dos filtros abaixo

Form fields:

- Exercício: 2021
- CNPJ/CPF/Inscrição genérica/UGE favorecida :
- Nome Credor :
-
-

Footer: Secretaria da Fazenda e Planejamento do Estado de São Paulo

Preencher o CNPJ e clicar em pesquisar credor
Na próxima tela aparece o nome da APM – clique nele
Após, clique em Secretaria da Educação
Após, clique em Coord. Infraestrutura

Windows taskbar: Digite aqui para pesquisar

Taskbar icons: File Explorer, Microsoft Edge, Teams, Print, System tray (clock, network, volume)

System tray: 16°C Pred. nublado, POR PTB2, 14:44 05/08/2021

PDDE FEDERAL

Consultar recursos

GOOGLE: PDDEINFO

Consulta por Escola - FNDE: PDDE Info

<https://www.fnde.gov.br> > [pddeinfo](#) > [escola](#) > [consultar](#)

Consulta por Escola

Filtro

Ano: -- Selecione -- ▾

Código da Escola:

CNPJ:

Rede de Ensino: ▾

UF: -- Selecione -- ▾

Município: -- Selecione -- ▾

Selecione o ano / preencha o código da escola (adicionando 350 à frente – ex: 35043552) / consultar

Consulta por Escola

Filtro

Ano: 2019
Código da Escola: 35043552
CNPJ:
Rede de Ensino:
UF: -- Selecione --
Município: -- Selecione --

Limpar Gerar Relatório Excel Gerar Relatório Excel de Todos Imprimir Imprimir Todos

Dados da Escola	
Cod. Escola:	35043552
Nome Escola:	JOAO DOMINGOS MADEIRA PROFESSOR

Dados da Escola	
Cod. Escola:	35043552
Nome Escola:	JOAO DOMINGOS MADEIRA PROFESSOR

Exibindo 1 - 10 de 2 Registro(s) 1

Clique em dados da escola (no sinalzinho verde)

SUGESTÃO DE PLANILHA PARA CONTROLE DE GASTOS E SALDOS

NOME DO RECURSO:									
RECEBIDO EM: ____/____/____					CONTA:				
VALOR TOTAL:							APLICAÇÃO EM: ____/____/____		
CUSTEIO: R\$			CAPITAL: R\$			EXTRATOS BANCÁRIOS			
DATA	VALOR	SALDO	DATA	VALOR	SALDO	C. CORRENTE		APLICAÇÃO	
						JAN		JAN	
						FEV		FEV	
						MAR		MAR	
						ABR		ABR	
						MAI		MAI	
						JUN		JUN	
						JUL		JUL	
						AGO		AGO	
						SET		SET	
						OUT		OUT	
						NOV		NOV	
						DEZ		DEZ	

PARA INICIAR OS GASTOS

- Decidir pela utilização do recurso através de reuniões com o Diretor da Escola, a Diretoria da APM e concordância do Conselho Deliberativo, devidamente lavradas em livro de ATA próprio.
- Deverá constar na ATA:
- o nome da verba,
- o valor do recurso,
- elencar todas as despesas
- (as cópias das atas serão incluídas nas prestações de contas).

1º PASSO (ANTES DA COMPRA)

- **ORÇAMENTOS:**

- Providenciar 3 orçamentos (carimbados e assinados), contendo “detalhadamente” o material a ser adquirido ou serviços a ser realizado, com todos os dados do fornecedor para a consulta do CNPJ, a descrição dos orçamentos será exatamente o que constará na nota fiscal.

- **ATENÇÃO:**

- **NOTA FISCAL SEM ORÇAMENTO SERÁ REPROVADA NA PRESTAÇÃO DE CONTAS**

- **OS ORÇAMENTOS TEM QUE TER DATA ANTERIOR ÀS NOTAS FISCAIS**

- **OS VALORES DOS ORÇAMENTOS TEM QUE ESTAR IDÊNTICOS NA CONSOLIDAÇÃO DA PESQUISA DE PREÇOS NO SED**

- **ORÇAMENTOS PELA INTERNET**

- Para orçamentos efetuados pela internet, observar que o mesmo deve conter todos os dados do fornecedor: CNPJ, endereço completo, seguindo as mesmas orientações quanto às consultas, DATA, com o cuidado de observar se o Fornecedor que está sendo orçado é o mesmo que irá fornecer o produto e em que região/estado está situado, tendo em vista a cobrança de frete e também para evitar problemas futuros relacionados a mercadorias com problemas, devolução, troca, etc.....
- OBSERVAÇÃO: para o **PDDE PAULISTA**, são aceitos pagamentos anterior às emissão da Nota Fiscal, tendo em vista que, para comprar pela internet o pagamento é efetuado para fechar o pedido, para o **PDDE FEDERAL**, não é aceito pagamento anterior à data da Nota Fiscal

- **ORÇAMENTOS POR E-MAIL**

- Poderão ser feitos por e-mail, desde que constem todos os dados exigidos na pesquisa.
- RAZÃO SOCIAL / CNPJ / ENDEREÇO / TELEFONE:
- NOME E RG DO ATENDENTE:
- DATA DA PESQUISA:
- FORMA DE PAGAMENTO / PRAZO DE ENTREGA / VALIDADE DA PROPOSTA

Orçamento pela internet

Browser tabs: Email - DE JABOTICABAL NFI - O x, Impressora laser colorida em pro x

Address bar: casasbahia.com.br/impressora-laser-colorida/b?p=impressora-laser&ranking=2&typeclick=1&ac_pos=header

Search bar: O que você está procurando?

Navigation menu: COMPRE POR TODA LOJA, TELEFONIA, ELETRODOMÉSTICOS, TVS E VÍDEO, MÓVEIS, ELETROPORTÁTEIS, INFORMÁTICA, SERVIÇOS, OFERTAS DA TV

Sub-navigation: banQi, 2ª via do boleto, Chuva de Cupom, Me Chama no Zap!, Mundo Gamer, Baixe o APP, Retira Grátis, Venda seus produtos

Você buscou por impressora laser colorida

Sugestão de consulta: impressora laser color

461 produtos encontrados

Ordenar por: Relevância

Categoria	Preço	Produto
<input type="checkbox"/> Informática (460)	Buscar por preço	Impressora Multifuncional Laser Pantum M6550NW Elgin 110V
<input type="checkbox"/> Acessórios e Inovações (1)	<input type="checkbox"/> R\$ 30 a R\$ 90 (40)	Impressora Laser Brother HL1212W Wi-Fi HL1212
	<input type="checkbox"/> R\$ 90 a R\$ 160 (23)	Impressora Laser Colorida Lexmark CS417dn - Últimas unidades
	<input type="checkbox"/> R\$ 160 a R\$ 380 (14)	Impressora Laser HL-L2360-dw Usb Duplex Automático Brother
	<input type="checkbox"/> R\$ 380 a R\$ 600 (13)	
	<input type="checkbox"/> R\$ 670 a R\$ 1400 (14)	

Windows taskbar: Digite aqui para pesquisar, 18°C Panc. de chuva, POR PTB2, 15:39, 16/08/2021

Meu carrinho

Impressora Multifuncional Laser Pantum M6550NW Elgin 110V
Cód Item 1509551459
Vendido e entregue por **WebContinental**

1
Remove

R\$ 1.349,90

Calcule o frete e prazo de entrega estimados para sua região. Não sei meu CEP

Normal até 12 dias úteis R\$ 71,70

[Confira as regras de entrega](#)

01 Produto	R\$ 1.349,90
Frete	R\$ 71,70
Total	R\$ 1.421,60

Utilize o cupom para calcular seu desconto

[Comprar mais produtos](#)

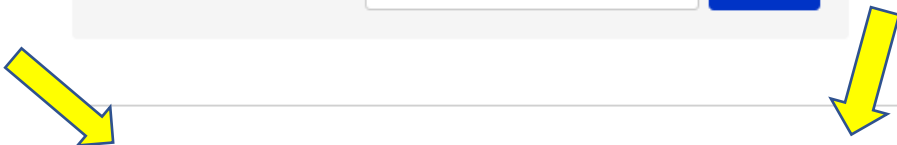

Via Varejo S.A. / www.casasbahia.com.br / Rua Samuel Klein, nº 83, Piso Mezanino, Sala 02, Centro, São Caetano do Sul - SP, CEP 09510-125 / CNPJ: 33.041.260/0652-90 / Inscrição Estadual: 636.169.915.112 / Telefone: (11) 4003-4336

2º PASSO

- **Consulte** a situação cadastral de empresas acessando o SINTEGRA e o CNPJ, verifique o ramo de atividade de todas as empresas que estão sendo orçadas para comprar algum material, na dúvida, consulte o código no **CNAE**;
- O **SINTEGRA** (www.sintegra.gov.br) deve ser consultado sempre que a APM pretender adquirir **produtos/mercadorias**, não sendo necessário consultar quando se tratar de contratação de prestação de serviço. Ele indica se a empresa está obrigada a emitir Nota Fiscal Eletrônica e a data de início dessa obrigatoriedade. A situação cadastral vigente deve apresentar o status “HABILITADO” (imprima e inclua na prestação de contas).

Consulta sintegra

Sistema Integrado de Informações sobre Operações Interestaduais com Mercadorias e Serviços

SINTEGRA

Página Inicial
Informações Gerais
Serviços
Links
Notícias
Críticas e Sugestões
Recepção de Arquivos

Cadastro CNPJ
Receita Federal

Cadastro Centralizado de Contribuintes

CADASTROS ESTADUAIS

Escolha uma Unidade da Federação para consulta

- Acre
- Alagoas
- Amapá
- Amazonas
- Bahia
- Ceará
- Distrito Federal
- Espírito Santo
- Goiás
- Maranhão
- Mato Grosso
- Mato Grosso do Sul
- Minas Gerais
- Pará
- Paraná
- Paraíba
- Pernambuco
- Piauí
- Rio de Janeiro
- Rio Grande do Norte
- Rio Grande do Sul
- Roraima
- Roraima
- Santa Catarina
- São Paulo
- Sergipe
- Tocantins
- Sulframa

Hospedado por SEFAZ-RS/ PROCERGS

Este site é melhor visualizado na resolução 800x600

www1.sefaz.ms.gov.br/Cadastro/sintegra/cadastromsCCI.asp

18°C Nevoeiro 13:11
PTB2 11/08/2021

SINTEGRA
Sistema Integrado de Informações sobre Operações Interestaduais com Mercadorias e Serviços

- Página Inicial
- Informações Gerais
- Serviços
- Links
- Notícias
- Críticas e Sugestões
- Recepção de Arquivos

Cadastro CNPJ Receita Federal

Cadastro Centralizado de Contribuintes

Consulta Pública ao Cadastro ICMS **Cadastro de Contribuintes de ICMS - Cadesp**

Consulta e Emissão de Código de Controle | Validação/Reemissão de Código de Controle

Identificação do Estabelecimento: CNPJ 07971071000180

Não sou um robô 

Consultar Voltar

Inserir o CNPJ (não sou um robô) e consultar

SINTEGRA
Sistema Integrado de Informações sobre Operações Interestaduais com Mercadorias e Serviços

- Página Inicial
- Informações Gerais
- Serviços
- Links
- Notícias
- Críticas e Sugestões
- Recepção de Arquivos

Cadastro CNPJ Receita Federal

Cadastro Centralizado de Contribuintes

Consulta Pública ao Cadastro ICMS

Cadastro de Contribuintes de ICMS - Cadesp

Código de controle da consulta: b2f2c199-9731-4508-9940-8720b4d8bda1

Estabelecimento	
IE: 210.126.602.113	
CNPJ: 07.971.071/0001-80	
Nome Empresarial: FERREIRA & ALVES LTDA	
Nome Fantasia: PAPELARTE	
Natureza Jurídica: Sociedade Empresária Limitada	

Endereço	
Logradouro: RUA MARECHAL DEODORO DA FONSECA	
Nº: 350	Complemento:
CEP: 14.700-435	Bairro: CENTRO
Município: BEBEDOURD	UF: SP

Informações Complementares	
Situação Cadastral: Ativo	Data da Situação Cadastral: 06/05/2006
Ocorrência Fiscal: Ativa	Posto Fiscal: PF-12 - BARRETOS
Regime de Apuração: SIMPLES NACIONAL	
Atividade Econômica: Comércio varejista de artigos de papelaria	

Informações NF-e	
Data de Credenciamento como emissor de NF-e: 17/01/2011	
Indicador de Obrigatoriedade de NF-e: Obrigatoriedade Parcial	
Data de Início da Obrigatoriedade de NF-e: 17/01/2011	

- O **CARTÃO DO CNPJ** (www.receita.fazenda.gov.br) deve ser consultado **antes do gasto do recurso financeiro**, sempre que a diretoria da APM pretender a aquisição de produtos / mercadorias ou contratar serviços. A situação cadastral da empresa deve apresentar o status “ATIVA” (imprima e inclua na prestação de contas).
- **Observação:** No que diz respeito à **Atividade Econômica da Empresa a ser contratada**, há que se destacar que as empresas só poderão realizar atividades para as quais estejam **HABILITADAS**.
- Para as NOTAS DE PRESTAÇÃO DE SERVIÇOS deverá constar a consulta do **SIMPLES NACIONAL**
- Além disso, devemos nos **ATENTAR:**
 - ao tipo de empresa e aos tributos a reter/recolher;
 - **(os tributos são referentes ao “tipo de serviço” contratado)**

Consulta CNPJ

BRASIL Serviços Simplifique! Participe Acesso à informação Legislação Canais

REDEim COMPROVANTE DE INSCRIÇÃO E DE SITUAÇÃO CADASTRAL

Emissão de Comprovante de Inscrição e de Situação Cadastral

Cidadão,

Esta página tem como objetivo permitir a emissão do Comprovante de Inscrição e de Situação Cadastral de Pessoa Jurídica pela Internet em consonância com a [Instrução Normativa RFB nº 1.863, de 27 de dezembro de 2018](#).

Digite o número de CNPJ da empresa e clique em "Consultar". CAPTCHA SONORO

CNPJ:

CONSULTAR LIMPAR

Não sou um robô reCAPTCHA Privacidade - Termos

Digite o CNPJ – não sou um robô - consultar

Windows Search: Digite aqui para pesquisar

Taskbar: 18°C Nevoeiro 13:21 11/08/2021

REPÚBLICA FEDERATIVA DO BRASIL

CADASTRO NACIONAL DA PESSOA JURÍDICA

NUMERO DE INSCRIÇÃO 03.722.285/0001-62 MATRIZ	COMPROVANTE DE INSCRIÇÃO E DE SITUAÇÃO CADASTRAL	DATA DE ABERTURA 24/03/2000	
NOME EMPRESARIAL ASSOCIACAO EDUCACIONAL DA JUVENTUDE - ASSEJ			
TITULO DO ESTABELECIMENTO (NOME DE FANTASIA) *****		PORTES DEMAIS	
CÓDIGO E DESCRIÇÃO DA ATIVIDADE ECONÔMICA PRINCIPAL 94.30-8-00 - Atividades de associações de defesa de direitos sociais			
CÓDIGO E DESCRIÇÃO DAS ATIVIDADES ECONÔMICAS SECUNDARIAS 94.93-6-00 - Atividades de organizações associativas ligadas à cultura e à arte 94.99-5-00 - Atividades associativas não especificadas anteriormente 52.29-0-99 - Outras atividades auxiliares dos transportes terrestres não especificadas anteriormente 85.50-3-02 - Atividades de apoio à educação, exceto caixas escolares 78.30-2-00 - Fornecimento e gestão de recursos humanos para terceiros			
CÓDIGO E DESCRIÇÃO DA NATUREZA JURÍDICA 399-9 - Associação Privada			
LOGRADOURO R INACIO RIBEIRO	NUMERO 82	COMPLEMENTO *****	
CEP 13.670-000	BAIRRO/DISTRITO CENTRO	MUNICIPIO SANTA RITA DO PASSA QUATRO	UF SP
ENDEREÇO ELETRÔNICO CONTATO@ASSEJ.ORG.BR		TELEFONE (19) 3582-5680	
ENTE FEDERATIVO RESPONSÁVEL (EFR) *****			
SITUAÇÃO CADASTRAL ATIVA		DATA DA SITUAÇÃO CADASTRAL 24/09/2005	
MOTIVO DE SITUAÇÃO CADASTRAL			
SITUAÇÃO ESPECIAL *****		DATA DA SITUAÇÃO ESPECIAL *****	

Aprovado pela Instrução Normativa RFB nº 1.863, de 27 de dezembro de 2018.

Emitido no dia 11/08/2021 às 13:59:22 (data e hora de Brasília).

Página: 1/1

- à escolha da proposta financeiramente mais vantajosa, dentre as pesquisadas;
- **(carimbo e assinatura dos 3 prestadores / fornecedores nos orçamentos, caso não possua carimbo, constar o nome e o RG do fornecedor, bem como sua assinatura)**
- quando houver um **único item** mais barato no orçamento, esse único item deverá ser adquirido pelo fornecedor que ofertou esse menor preço;
- no caso de contratação de microempresário individual – MEI, atentar aos tributos, pois a contratação acarretará aumento de 20% na proposta de preço apresentada.

- **CONFERIR A NOTA FISCAL**

- **NO MOMENTO DA COMPRA / RECEBIMENTO** do produto ou finalização de execução de serviços, a nota fiscal deverá ser expedida e todos os cuidados deverão ser adotados, dentre eles:
- inexistência de rasuras ou qualquer dano que impeça a adequada visualização do documento fiscal (TOTALMENTE LEGÍVEL) antes de realizar o pagamento
- atentar-se ao preenchimento correto do documento quanto à descrição **DETALHADA** do produto ou do serviço executado (EXATAMENTE COMO CONSTOU NO ORÇAMENTO), data de emissão, denominação correta da APM e respectivo CNPJ, **NÚMERO DE PATRIMÔNIO DE BENS CONSERTADOS**
- **ATESTAR O RECEBIMENTO DO MATERIAL/SERVIÇO – COM INDICAÇÃO DE QUAL RECURSOS FOI UTILIZADO E ASSINATURA DO DIRETOR EXECUTIVO DA APM**
- **IMPORTANTE: O pagamento deverá ser efetuado para o prestador/fornecedor a qual se refere o CNPJ da nota fiscal**
- **PARA GASTOS COM CAPITAL:** consultar o site da BEC, para certificar se o material a ser adquirido é permanente (permanente: código começa com 4 / consumo: código começa com 3)

www.bec.sp.gov.br

Bolsa Eletrônica de Compras/SP
"De olho nas Compras Públicas"

Uma nova forma de pesquisar preços

Acessos

- Pregão Eletrônico
- Convite Eletrônico
- Dispensa de Licitação
- Caufesp
- Catálogo
- Catálogo Socioambiental**
- Legislação
- Consulta UC
- Normas & Padrões
- Manuais
- Tire suas dúvidas

Comunicados Oficiais

- 06/08/2021 **CURSOS (EAD)**
- 05/08/2021 **2º LIVE SOBRE A NOVA LEI DE LICITAÇÕES**
- 21/07/2021 **GASES MEDICINAIS-PORTARIA CCE-G Nº 05, de 20-07-2021**
- Consultas de Materiais
- Consultas de Grupos
- Consultas de Serviços

Login

- Negociações Eletrônicas
- Unidade Compradora
- Gestor BEC
- Gestor Cafesp
- Gestor Materiais e Serviços

Em Negociação

Pregão Materiais 26489 Itens 9778 Ofertas de Compra	Pregão Serviços 2416 Itens 3365 Ofertas de Compra	Registro de Preço Materiais 15299 Itens 4126 Ofertas de Compra	Registro de Preço Serviços 597 Itens 278 Ofertas de Compra	Pregão Suspensão 3422 Itens 574 Ofertas de Compra
Dispensa Licitação Materiais 276 Itens	Convite Materiais 5462 Itens	Convite Direito Preferência 74 Itens		

https://www.bec.sp.gov.br/BECSP/Home/Home.aspx#

Quem

Digite aqui para pesquisar

26°C Ensolarado

POR 15:25
PTB2 09/08/2021

15:32:09

Consulta Material

Código do Item	Descrição do Item		
	cadeira giratoria	Frase exata	Pesquisa

[5792886 - CADEIRA GIRATORIA,ENCOSTO EM TELA](#)

Cadeira Giratoria; Concha Dupla, Encosto Em Tela e Assento Em Poliamida; Revestidos Em Tela 100% Poliéster 435g/m2 No Encosto e Tecido Couro Sintetico 450g/m2 No Assento; Na Cor Preta; Encosto Fechamento Inferior Com Ziper, Assento Com Capa Protecao Polipropileno e Borda Arredondada; Estofamento Em Espuma Poliuretano Flexivel Injetada, Moldada Anatomicamente, Espessura Media 50mm, Isento Cfc; Apresentando Densidade de 45 a 50kg/m3; Espaldar Alto; Com Encosto Medindo No Minimo (440 x 500)mm = (l x A); e Assento Medindo No Minimo (490 x 460)mm = (l x P); Bracos Empoliamida Com Fibra de Vidro, Medindo Aproximadamente (255 x 70)mm; Com Regulagem de Altura; Encosto Com Regulagem de Inclinaçao Tipo Back System e Deslizamento do Assento; e Regulagem a Gas de Altura do Assento; Tubo Central Em Aço; Capa Telescopica de Polipropileno Texturizada; Base Formada Por 05 Patas Com Rodizios Duplos de 50mm de Diametro de Poliamida; Base Alumínio Fundido; Com Acabamento Polido; Na Cor Natural; Com Prazo de Garantia de No Minimo 12 Meses; Fabricada de Acordo Com As Normas Nbr/abnt Vigentes e Nr-17;

Browser tabs: Email - DE JABOTICABAL NFI, SiafemNet | SiafisicoNet, SP Sem Papel - SEDUC-DCI-2021, Detalhe do Catálogo de Material

URL: bec.sp.gov.br/BEC_Catalogo_ui/CatalogDetalheNovo.aspx?chave=&cod_id=5792886&CodUnidadeFornecimento=1&itemMenu=Especificacao_Tecnica

saopaulo.sp.gov.br | Cidadão SP

Fazenda e Planejamento

SÃO PAULO GOVERNO DO ESTADO

Bolsa Eletrônica de Compras SP

Mural | Legislação | Minutas Edital | Fornecedores | Catálogo | Comunicação | Manuais

15:33:13

Item | Negociação | PREÇOS SP | Regiões | Fornecedores

5792886 - Cadeira Giratoria, Encosto Em Tela

Informações Gerais Sobre o Item

Grupo 71 - Mobiliarios Em Geral	Classe 7105 - Mobiliarios de Escritorio	Material 281280 - Cadeira Giratoria	Elemento de Despesa 449052 - Equipamentos e Material Permanente	Natureza de Despesa 449052320
---	---	---	---	---

Especificação Técnica:
Cadeira Giratoria; Concha Dupla, Encosto Em Tela e Assento Em Poliamide; Revestidos Em Tela 100% Poliester 435g/m2 No E
Tecido Couro Sintetico 450g/m2 No Assento; Na Cor Preta; Encosto Fechamento Inferior Com Ziper, Assento Com Capa Protec
Relaxante e Borda Arredondada; Estofamento Em Espuma Poliuretano Flexivel Tritada; Moldada Anatomicamente; Encostos Media

Windows taskbar: Digite aqui para pesquisar, 25°C Ensolarado, POR PTB2 09/08/2021 15:33

Código começado com 4 é CAPITAL

Código começado com 3 é CUSTEIO

- **OBSERVAÇÕES:**

- Para os lançamentos da documentação da prestação de contas no SED, deverão ser anexadas as “VIAS ORIGINAIS”, configurar a impressora na qualidade colorida. (opção:APP – adobe scan)
- Para juntar documentos para upload no SED (ex: extratos / orçamentos), entrar no google “iLOVEPDF”.
- Alertamos que tarifas bancárias não podem ser pagas com os recursos do PDDE Paulista e PDDE Federal, somente com os recursos próprios

Como juntar os arquivos PDF

- Para a Unidade Escolar juntar todos os documentos em um único arquivo. Google ilovepdf: https://www.ilovepdf.com/pt/juntar_pdf

- Selecionar TODOS os arquivos que serão unidos:

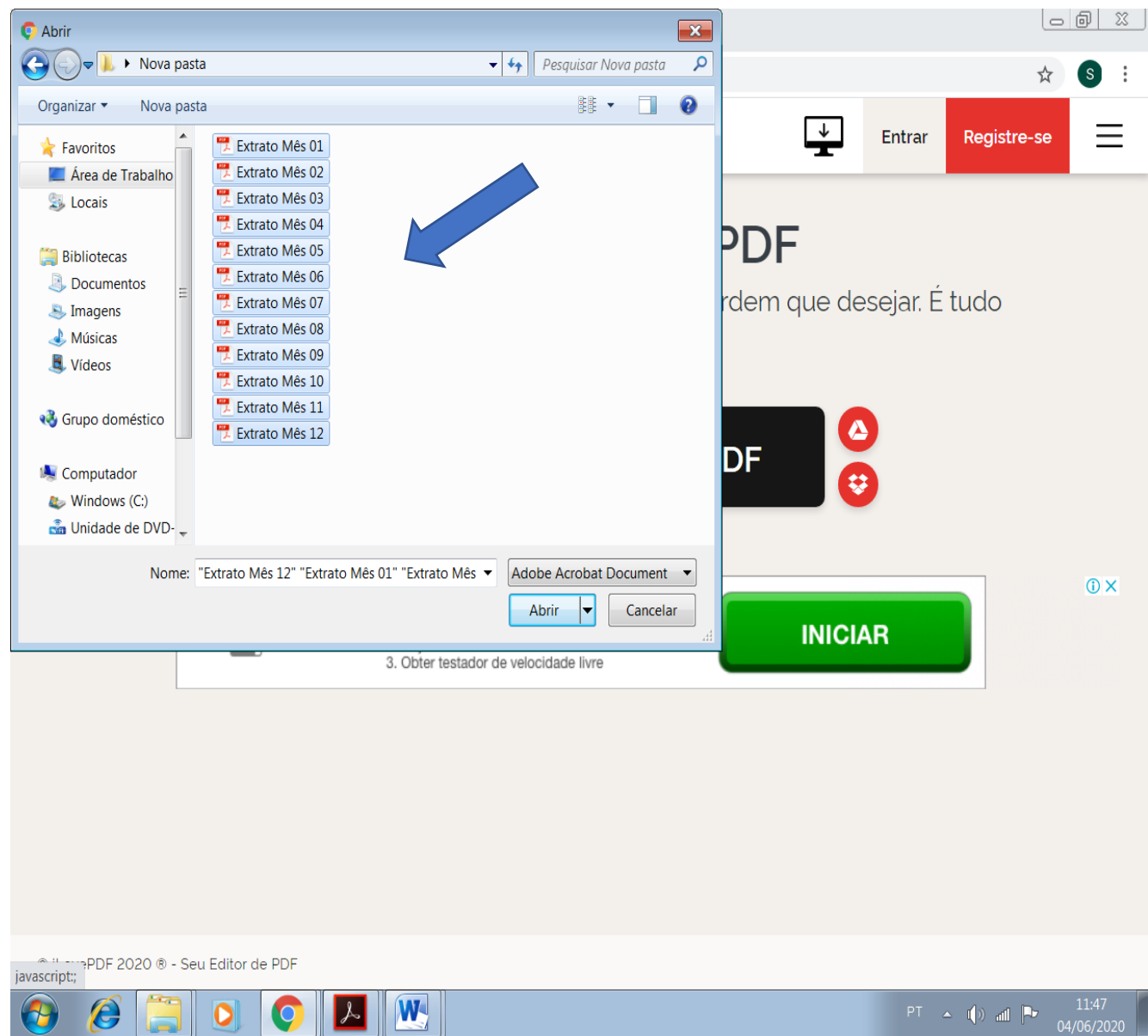

- Os arquivos aparecerão na tela. Caso estejam fora de ordem, é possível alterar. Basta clicar sobre um arquivo e arrastá-lo para a ordem correta. Quando terminar, basta clicar em “JUNTAR PDF”.

3 Passos Fáceis

1. Clique em "Iniciar"
2. Faça Download no nosso Website
3. Obter testador de velocidade livre

PRO PDF CONVERTER™

12 +

↓ A Z

Extrato Mês 01.PDF

Extrato Mês 02.PDF

Extrato Mês 03.PDF

Extrato Mês 04.PDF

Extrato Mês 05.PDF

Extrato Mês 06.PDF

Juntar PDF →

PT 11:49 04/06/2020