



SIS – SISTEMA INTEGRADO SARESP 2024

LEGISLAÇÃO

RESOLUÇÃO SEDUC Nº 50, DE 22 DE JULHO DE 2024 Dispõe sobre a aplicação do Sistema de Avaliação de Rendimento Escolar do Estado de São Paulo e do Provão Paulista Seriado em 2024

LOGÍSTICA DE APLICAÇÃO (RESOLUÇÃO SEDUC 50/2024)

Artigo 15 – As provas serão aplicadas obrigatoriamente por professores de outras escolas, observado o Plano de Aplicação das Provas, elaborado pelas Diretorias de Ensino.

§ 1º – Nas classes/turmas das escolas do Programa de Ensino Integral – PEI, a aplicação dar-se-á, preferencialmente, por permuta com professores de outras escolas PEI, observado o período de aplicação e deslocamento, conforme o Plano de Aplicação das Provas.

§ 2º – A aplicação das provas do 2º ano do Ensino Fundamental será realizada por professores da **própria escola**, que atuam no 1º, 2º ou 3º anos do Ensino Fundamental em **turma de estudantes diferente daquela em que leciona**.

ATENDIMENTO EDUCACIONAL ESPECIALIZADO § 4º, ART 15 DA RES SEDUC 50/2024

§ 4º – Havendo necessidade de atendimento específico a alunos elegíveis aos serviços de educação especial de acordo com os dados atualizados constantes do Sistema de Cadastro de Alunos na data-base especificada, que implique em disponibilização de sala extra para aplicação, o Diretor da Unidade Escolar é responsável pela solicitação, com a devida justificativa, analisada e deferida pelo Coordenador de Avaliação, para fins de elaboração do Plano de Aplicação das Provas, pelas Diretorias de Ensino, e alocação do professor aplicador.

AGUARDAR ORIENTAÇÕES QUE SERÃO OPORTUNAMENTE ENCAMINHADAS VIA REDE

CONVOCAÇÃO DOS PROFESSORES (RES SEDUC 50/2024 ART 21, INCISO IX)

IX – Convocar, conforme Plano de Aplicação das Provas, elaborado pela Diretoria de Ensino e nos termos da legislação pertinente, os professores aplicadores das provas;

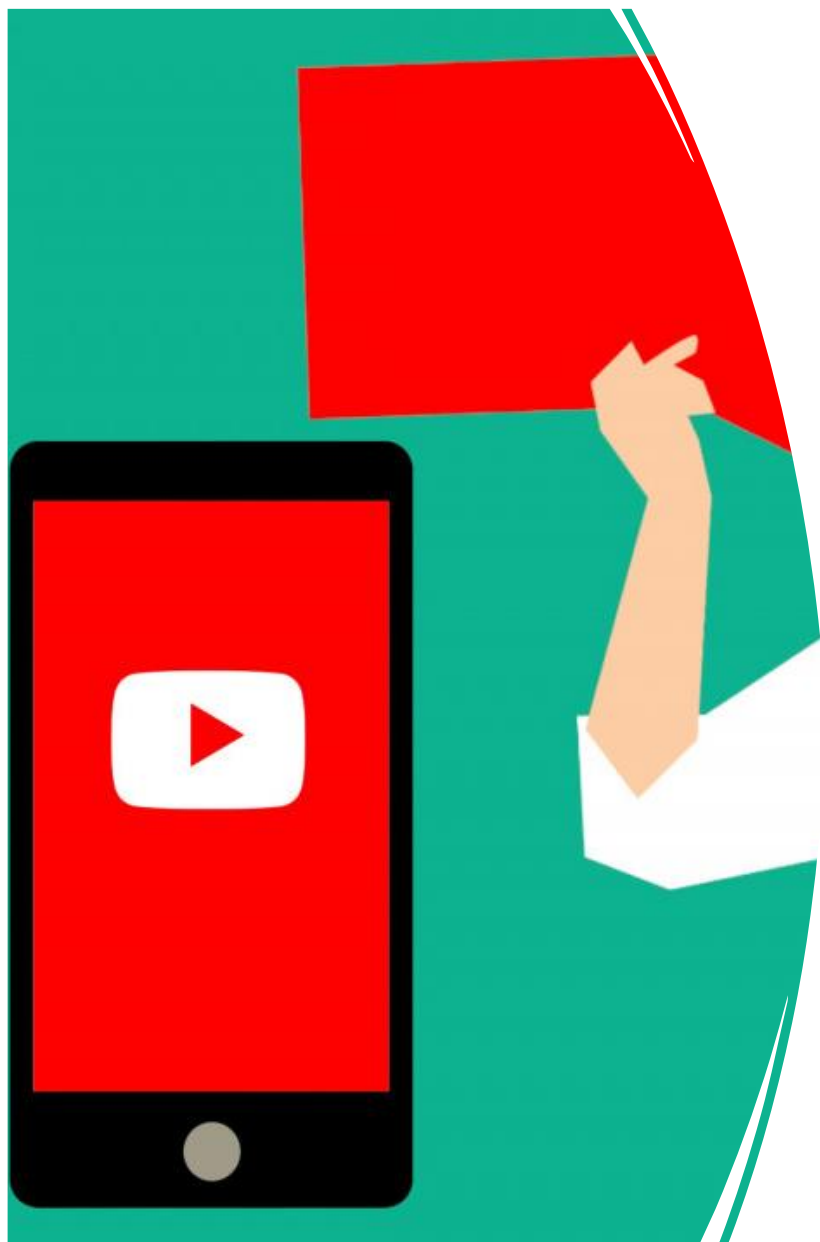

APLICADORES

- CABERÁ AO DIRETOR DE ESCOLA INDICAR OS APLICADORES PARA AS TURMAS E SOLICITAR QUE SE CADASTREM NO SIS;
- O DIRETOR DE ESCOLA DEVERÁ, TAMBÉM, INDICAR OS APLICADORES DOS DEMAIS ANOS/SÉRIES PARA APLICAR AS PROVAS DO SARESP, EM NÚMERO SUPERIOR AO DE TURMAS AVALIADAS EM SUA ESCOLA, SOLICITAR QUE SE CADASTREM NO SIS. (PLANILHA RESERVA)

APLICADORES

OS DIRETORES DAS ESCOLAS UTILIZARÃO AS PLANILHAS (MODELOS DISPONIBILIZADOS NA **REDE 244**), PARA INFORMAR OS **PROFESSORES QUE SERÃO ALOCADOS EM CADA UNIDADE ESCOLAR.**

ATENÇÃO

LEMBRAMOS QUE TANTO OS DIRETORES DA ESCOLA DE **ORIGEM, COMO OS DIRETORES DA ESCOLA DE **DESTINO**, DEVEM INDICAR OS PROFESSORES NO SISTEMA SIS.**

Lista de Indicações de Aplicadores

CPF



 Pesquisar Cpf

Aplicadores



Código

Nome

Ação

Nenhum registro encontrado.



Total Itens: 0 / Página: 1 até 1

Escola: 007729-MAUA VISCONDE DE [Voltar](#)

SANTOS DUMONT,26 - VILA BOCAINACep: 09310130 DDD: 11 Fones: 45198715 / 45198716

Classe	Dia	Aplicação	Código	Nome Colaborador	Ação
6º Ano EF A TARDE	18/11/2024				Excluir
6º Ano EF A TARDE	19/11/2024				Excluir
6º Ano EF B TARDE	18/11/2024				Excluir
6º Ano EF B TARDE	19/11/2024				Excluir
6º Ano EF C TARDE	18/11/2024				Excluir
6º Ano EF C TARDE	19/11/2024				Excluir
6º Ano EF D TARDE	18/11/2024				Excluir
6º Ano EF D TARDE	19/11/2024				Excluir
7º Ano EF A TARDE	21/11/2024				Excluir
7º Ano EF A TARDE	22/11/2024				Excluir
7º Ano EF B TARDE	21/11/2024				Excluir
7º Ano EF B TARDE	22/11/2024				Excluir
7º Ano EF C TARDE	21/11/2024				Excluir
7º Ano EF C TARDE	22/11/2024				Excluir
7º Ano EF D TARDE	21/11/2024				Excluir
7º Ano EF D TARDE	22/11/2024				Excluir
8º Ano EF A TARDE	25/11/2024				Excluir
8º Ano EF A TARDE	26/11/2024				Excluir
8º Ano EF B TARDE	25/11/2024				Excluir
8º Ano EF B TARDE	26/11/2024				Excluir
8º Ano EF C TARDE	25/11/2024				Excluir

18 E 19/11

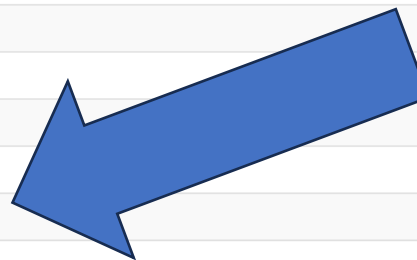

Atribuições do Diretor na Utilização do SIS

- Manter Cadastro Atualizado.
- CONSULTAR A LISTA DE PROFESSORES CADASTRADOS (RELATÓRIO NOMINAL DE APLICADORES CADASTRADOS)
- Indicar os seus Professores.

Consultar a Alocação dos meus Professores.

Consultar a Alocação de Aplicadores e Fiscais na minha Escola.

Relatorio Nominal de Aplicadores Cadastrados

MAUA

 **Pesquisar**



Relatorio Nominal de Aplicadores Cadastrados

Relatorio Nominal de Aplicadores Cadastrados

MAUA

Ação	Escola	Nome da Escola	Total
<input type="button" value="Q"/>	<input type="button" value="Escola"/>	<input type="button" value="Nome da Escola"/>	<input type="button" value="Total"/>

RELATÓRIO NOMINAL DE APLICADORES CADASTRADOS

Início Cadastros Relatórios Controle Informações Admin Sessão Expira 19:27 Sair

Relatório Nominal de Alocação de Professores DE: 10706 - Escola: 010133 - Usuário: 021243 - JOSE - Cargo: Diretor de Escola

Relatório Nominal de Alocação de Professores

Professores alocados para a aplicação nesta escola

Ação	Classe	Dia	Professor	Escola
Q	7º Ano EF A TARDE	11/11		
Q	7º Ano EF A TARDE	12/11		
Q	9º Ano EF A TARDE	11/11		
Q	9º Ano EF A TARDE	12/11		
Q	9º Ano EF B TARDE	11/11		
Q	9º Ano EF B TARDE	12/11		
Q	9º Ano EF C TARDE	11/11		
Q	9º Ano EF C TARDE	12/11		

Visualizar os Professores Alocados

Relatorio Nomnial de Alocao na Minha Escola

Ação	Tipo	Periodo / Classe	Primeiro dia 27/11/2019	Segundo dia 28/11/2019
Q	Aplicador	EM-3ª série A MANHA		
Q	Aplicador	EM-3ª série B MANHA		
Q	Aplicador	EM-3ª série C MANHA		
Q	Aplicador	7º Ano EF A TARDE		
Q	Aplicador	9º Ano EF A TARDE		
Q	Aplicador	9º Ano EF B TARDE		
Q	Aplicador	9º Ano EF C TARDE		
Q	Aplicador	EM-3ª série D NOITE		
Q	Fiscal	Manhã		
Q	Fiscal	Tarde		
Q	Fiscal	Noite		

Alocação na Minha Escola

MODELOS PLANILHAS PARA ALOCAÇÃO DOS APLICADORES

PLANO DE APLICAÇÃO DAS PROVAS SARESP - 2024

DIRETORIA DE ENSINO: 10602 - MAUÁ

ESCOLA DE ORIGEM:

TELEFONE:

MUNICIPIO:

ANO/SÉRIE: 2ª E 5ª

CIE:

Aplicação		1º Dia de Aplicação		
		13/11/2024		
TURMA	PERÍODO	Escola para Aplicação (DESTINO)	Nome do Aplicador	CPF - PROFESSORES CADASTRADOS NO SIS

O Diretor deverá determinar o local, datas e horários dos professores de sua escola, conforme a troca estabelecida. Haverá o recebimento de auxílio deslocamento. Esta planilha deverá ser enviada por Email: sarespmaua2024@gmail.com, onde deverá constar os nomes dos professores e o CPF que atuarão como aplicadores. Enviar a planilha até 14/10/2024. Em caso de dúvida ligar para 4547-9563.

ANO
→

TURMA/
PERÍODO
→

	A	B	C	D	E	F	G	H	I	J	L	M	N	O	P	R	S	T	U
1	PLANO DE APLICAÇÃO DAS PROVAS SAESP - 2024																		
2	PROVA DIGITAL																		
3	DIRETORIA DE ENSINO: 10602 - MAUÁ																		
4	ESCOLA DE ORIGEM:											CIE:							
5	MUNICÍPIO:																		
6	ANO/SÉRIE: 6º																		
7	Aplicação		1º Dia de Aplicação							2º Dia de Aplicação									
8			18/11/2024							19/11/2024									
9																			
10																			
11																			
12																			
13																			
14																			
15																			
16																			
17																			
18																			
19																			
20																			
21	O Diretor deverá determinar o local, datas e horários dos professores de sua escola, conforme a troca estabelecida. Haverá o recebimento de auxílio deslocamento. Esta planilha deverá ser enviada por Email: sarespmaua2024@gmail.com, onde deverá constar os nomes dos professores e o CPF que atuarão como aplicadores. Enviar a planilha até 14/10/2024. Em caso de dúvida ligar para 4547-9563. OBS. O Diretor deverá verificar o perfil do aplicativo o qual deverá ter conhecimentos básicos de tecnologia.																		
22																			
23																			
24																			
25																			
26																			
27																			
28																			
29																			
30																			
31																			

	A	B	C	D	G	J	K	M	N	O	P	R	S	T	U
1	PLANO DE APLICAÇÃO DAS PROVAS SAESP - 2024														
2	PROVA DIGITAL														
3	DIRETORIA DE ENSINO: 10602 - MAUÁ														
4	ESCOLA DE ORIGEM:										CIE:				
5	MUNICÍPIO:														
6	ANO/SÉRIE: 7º														
7	Aplicação		1º Dia de Aplicação					2º Dia de Aplicação							
8			21/11/2024					22/11/2024							
9			Escola para Aplicação (DESTINO)	Nome do Aplicador	CPF - PROFESSORES CADASTRADOS NO SIS			Escola para Aplicação (DESTINO)	Nome do Aplicador	CPF - PROFESSORES CADASTRADOS NO SIS					
10															
11															
12															
13															
14															
15															
16															
17															
18															
19															
20															
21	O Diretor deverá determinar o local, datas e horários dos professores de sua escola, conforme a troca estabelecida. Haverá o recebimento de auxílio deslocamento. Esta planilha deverá ser enviada por Email: saespmaua2024@gmail.com, onde deverá constar os nomes dos professores e o CPF que atuarão como aplicadores. Enviar a planilha até 14/10/2024. Em caso de dúvida ligar para 4547-9563. OBS. O Diretor deverá verificar o perfil do aplicativo o qual deverá ter conhecimentos básicos de tecnologia.														
22															
23															
24															
25															
26															
27															
28															
29															
30															
31															
32															
33															
34															



PLANO DE APLICAÇÃO DAS PROVAS SAESP - 2024

PROVA DIGITAL

DIRETORIA DE ENSINO: 10602 - MAUÁ

ESCOLA DE ORIGEM:

CIE:

MUNICÍPIO:

ANO/SÉRIE: 8º

Aplicação		1º Dia de Aplicação			2º Dia de Aplicação		
		25/11/2024			26/11/2024		
TURMA	PERÍODO	Escola para Aplicação (DESTINO)	Nome do Aplicador	CPF - PROFESSORES CADASTRADOS NO SIS	Escola para Aplicação (DESTINO)	Nome do Aplicador	CPF - PROFESSORES CADASTRADOS NO SIS

O Diretor deverá determinar o local, datas e horários dos professores de sua escola, conforme a troca estabelecida. Haverá o recebimento de auxílio deslocamento. Esta planilha deverá ser enviada por Email: sarespmaua2024@gmail.com, onde deverá constar os nomes dos professores e o CPF que atuarão como aplicadores. Enviar a planilha até 14/10/2024. Em caso de dúvida ligar para 4547-9563. OBS. O Diretor deverá verificar o perfil do aplicativo o qual deverá ter conhecimentos básicos de tecnologia.

CHECK LIST - ALOCAÇÃO DE APLICADORES SARESP/2024



ACESSAR O SIS - SISTEMA INTEGRADO DO SARESP - 2024



VERIFICAR AS TURMAS DE CADA ESCOLA QUE IRÃO REALIZAR A AVALIAÇÃO E A QUANTIDADE DE PROFESSORES NECESSÁRIOS PARA O ATENDIMENTO DE CADA TURMA



ENTRAR EM CONTATO COM DIRETORES DE ESCOLAS PRÓXIMAS PARA REALIZAR A TROCA



INDICAR OS PROFESSORES APLICADORES E OS RESERVAS NO SISTEMA **SIS**



CONSULTAR O RELATÓRIO NOMINAL DE APLICADORES CADASTRADOS



SELECIONAR O MODELO DE PLANILHA DE ACORDO COM ANO/SÉRIE QUE REALIZARÁ A PROVA NA ESCOLA



PREENCHER A PLANILHA CONFORME O MODELO E ENCAMINHAR PARA O E-MAIL sarespmaua2024@gmail.com

ATENÇÃO

TODOS OS PROFESSORES APLICADORES DEVERÃO ESTAR CADASTRADOS NO SIS, CONFORME SEGUEM:

2º E 5º ANOS

6º AO 9º ANOS

1ª A 3ª SÉRIE DO ENSINO MÉDIO

Cronograma - Provão Paulista Seriado

Série	Data de aplicação - 1º dia	Caderno de prova - 1º dia	Data de aplicação - 2º dia	Caderno de prova - 2º dia	Modelo de Aplicação	Período de Aplicação
1ª EM	11/11/2024	LGG e CN	12/11/2024	MAT e CH	Impresso	Vespertino
2ª EM	11/11/2024	LGG e CN	12/11/2024	MAT e CH	Impresso	Matutino
3ª EM	30/10/2024	LGG e CN Produção Textual (redação)	31/10/2024	MAT e CH	Impresso	Matutino

Cronograma



Ano	1º dia de aplicação	Prova do 1º dia	2º dia de aplicação	Prova do 2º dia	Modelo de aplicação
6º	18/11/2024	Linguagens e Ciências da Natureza	19/11/2024	Matemática e Ciências Humanas	Digital
7º	21/11/2024	Linguagens e Ciências da Natureza	22/11/2024	Matemática e Ciências Humanas	Digital
8º	25/11/2024	Linguagens e Ciências da Natureza	26/11/2024	Matemática e Ciências Humanas	Digital
9º	27/11/2024	Linguagens e	28/11/2024	Ciências da Natureza	Digital

Cronograma de aplicação

Ano	Data da aplicação	Prova	Modelo de aplicação
2º EF	13/11/2024	Língua Portuguesa e Matemática	Impresso
5º EF	13/11/2024	Língua Portuguesa e Matemática	Impresso

Desejamos um excelente trabalho a todos!

Dirigente Regional de Ensino-

Lucimara Batista Freire

Equipe de Coordenação da DER MAUÁ

ADRIANA DE OLIVEIRA E IOLANDA CORREIA SANTOS DE SOUZA

Contatos: sarespmaua2024@gmail.com

Telefones: (11) 45479563