



GOVERNO DO ESTADO DE SÃO PAULO
SECRETARIA DA EDUCAÇÃO
DIRETORIA DE ENSINO DA REGIÃO DE OURINHOS
GABINETE DO DIRIGENTE REGIONAL DE ENSINO

Rua Nove de Julho, 528, Centro | CEP 19900-071
Ourinhos - SP | Fone: (14) 3302-2700



COMO O SUPER-BI É CALCULADO?

Atualizado

SUPER BI 2024.2: CÁLCULO DOS INDICADORES

O **Super BI** é uma ferramenta essencial para a gestão educacional, centralizando indicadores que permitem uma avaliação objetiva e abrangente do desempenho das unidades escolares. A fim de aprimorar os mecanismos de avaliação e assegurar o alinhamento com as metas do **Plano Estratégico da Secretaria da Educação**, cada índice nos painéis do Super BI possui pesos específicos que, somados, compõem a **Nota Final** da escola.

Além dos indicadores tradicionais, o **Ajuste de Desigualdades** é integrado à Nota Final para garantir que a avaliação reflita as condições reais das escolas. Esse ajuste considera fatores como a porcentagem de alunos em situação de vulnerabilidade, o tamanho da escola, o tipo de ensino oferecido e o ciclo de ensino. O objetivo é proporcionar uma avaliação mais justa e contextualizada, levando em conta as especificidades de cada unidade escolar.

Reconhecendo a importância de adotar critérios quantitativos para garantir uma gestão escolar eficaz, a tabela a seguir detalha os indicadores que compõem a Nota Final no Super BI e os respectivos pesos atribuídos:

	Aluno Presente	Professor Presente	Plataformas	ATPC	SARESP	Apoio Presencial	Ajuste de Desigualdades	NOTA
Peso	2,0	1,0	3,0	1,0	2,0	1,0	1,0	11

A soma desses indicadores resulta em uma **Nota Final de 11 pontos**, representando o desempenho global da escola com base em critérios fundamentais ao contexto educacional.



GOVERNO DO ESTADO DE SÃO PAULO
SECRETARIA DA EDUCAÇÃO
DIRETORIA DE ENSINO DA REGIÃO DE OURINHOS
GABINETE DO DIRIGENTE REGIONAL DE ENSINO

Rua Nove de Julho, 528, Centro | CEP 19900-071
Ourinhos - SP | Fone: (14) 3302-2700



CÁLCULO DO ALUNO PRESENTE

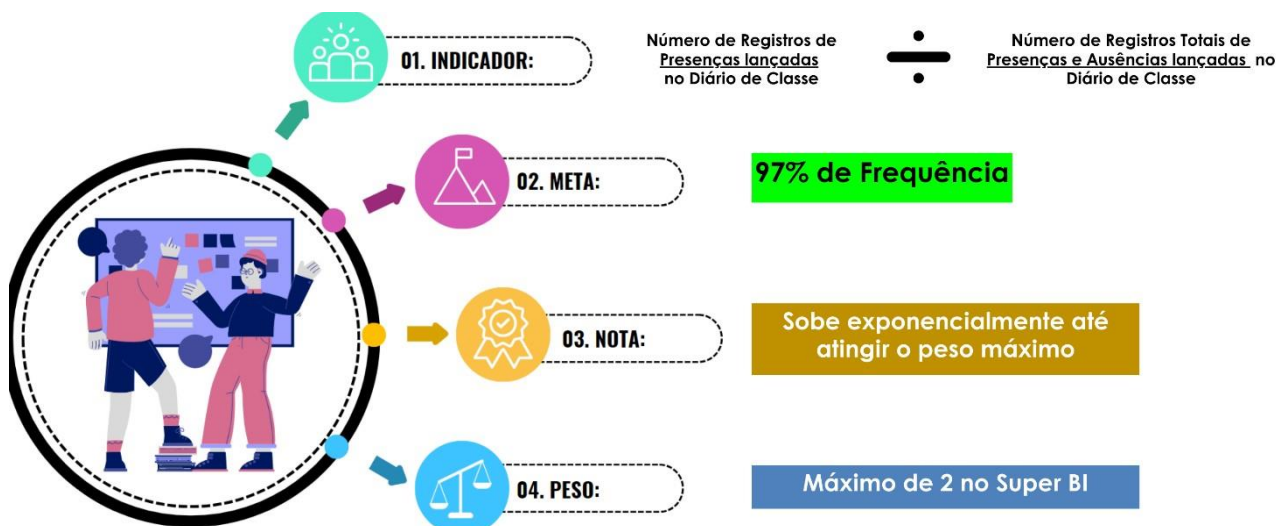

Frequência	Pontuação	Frequência	Pontuação
71,0%	0,03	86,0%	0,56
72,0%	0,06	87,0%	0,60
73,0%	0,09	88,0%	0,64
74,0%	0,12	89,0%	0,68
75,0%	0,16	90,0%	0,72
76,0%	0,19	91,0%	0,76
77,0%	0,23	92,0%	0,80
78,0%	0,26	93,0%	0,84
79,0%	0,30	94,0%	0,88
80,0%	0,34	95,0%	0,92
81,0%	0,37	96,0%	0,96
82,0%	0,41	97,0%	1,00
83,0%	0,45	98,0%	1,00
84,0%	0,49	99,0%	1,00
85,0%	0,52	100,0%	1,00

PESO
2,0



Cálculo:
Pontuação x Peso



GOVERNO DO ESTADO DE SÃO PAULO
SECRETARIA DA EDUCAÇÃO
DIRETORIA DE ENSINO DA REGIÃO DE OURINHOS
GABINETE DO DIRIGENTE REGIONAL DE ENSINO

Rua Nove de Julho, 528, Centro | CEP 19900-071
Ourinhos - SP | Fone: (14) 3302-2700



CÁLCULO DO PROFESSOR PRESENTE



Frequência	Pontuação	Frequência	Pontuação
81,0%	0,03	91,0%	0,49
82,0%	0,06	92,0%	0,54
83,0%	0,10	92,5%	0,57
84,0%	0,14	93,0%	0,60
85,0%	0,19	94,0%	0,65
86,0%	0,24	95,0%	0,71
87,0%	0,28	96,0%	0,77
87,5%	0,31	97,0%	0,82
88,0%	0,33	98,0%	0,88
89,0%	0,38	99,0%	0,94
90,0%	0,44	100,0%	1,00

PESO
1,0



Cálculo:
Pontuação x Peso



GOVERNO DO ESTADO DE SÃO PAULO
SECRETARIA DA EDUCAÇÃO
DIRETORIA DE ENSINO DA REGIÃO DE OURINHOS
GABINETE DO DIRIGENTE REGIONAL DE ENSINO

Rua Nove de Julho, 528, Centro | CEP 19900-071
Ourinhos - SP | Fone: (14) 3302-2700

Plataformas

CÁLCULO DAS PLATAFORMAS

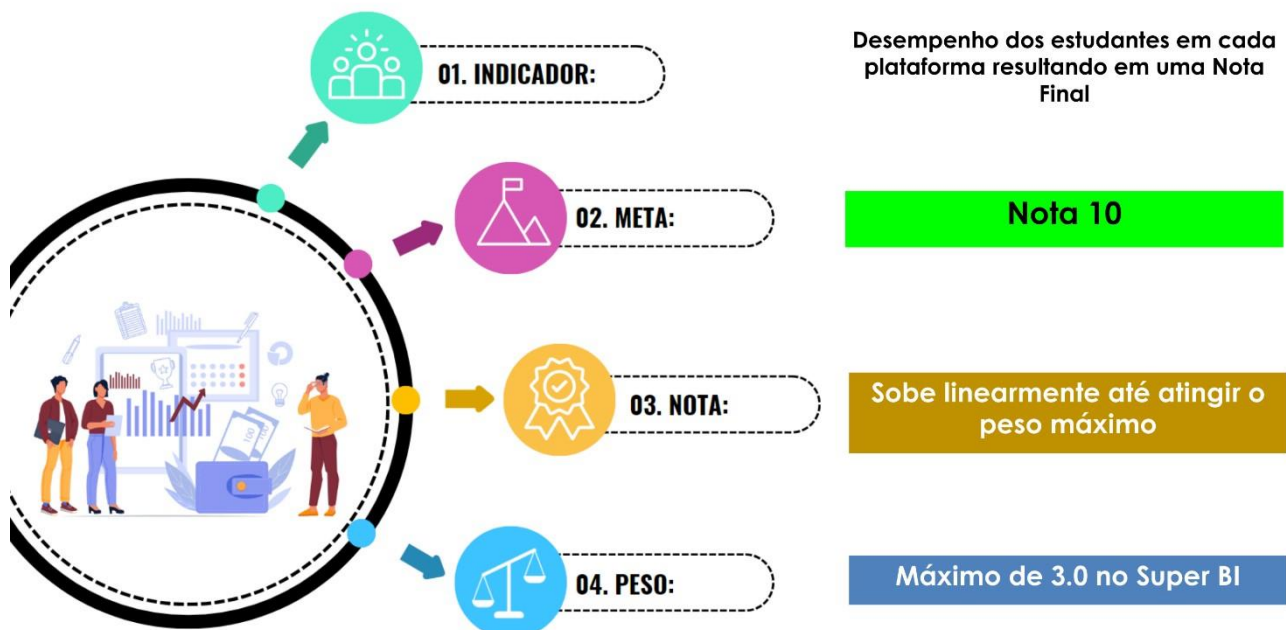

Plataformas	
Nota Plataformas	Pontuação
1,00	0,10
2,00	0,20
3,00	0,30
4,00	0,40
5,00	0,50
6,00	0,60
7,00	0,70
7,50	0,75
8,00	0,80
9,00	0,90
10,00	1,00

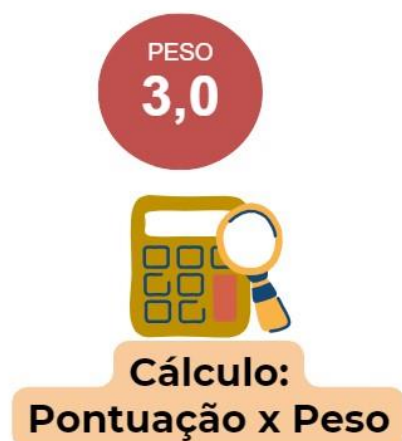



GOVERNO DO ESTADO DE SÃO PAULO
SECRETARIA DA EDUCAÇÃO
DIRETORIA DE ENSINO DA REGIÃO DE OURINHOS
GABINETE DO DIRIGENTE REGIONAL DE ENSINO

Rua Nove de Julho, 528, Centro | CEP 19900-071
Ourinhos - SP | Fone: (14) 3302-2700

Metas das Plataformas



Plataforma	Meta
Tarefa SP	8 tarefas por aluno por semana
Elefante Letrado	25min de leitura por aluno por semana
Redação SP	0,8 redação por aluno por mês
Leia SP	1,6 respostas corretas por aluno por semana
Speak	1 lição por aluno por semana
Alura	1 projeto por aluno por mês
Matific	2 atividades por aluno por semana
Khan	4 atividades por aluno por semana

Percentuais de acordo com cada ciclo

Anos Iniciais	Elefante Letrado	Matific
Percentual	50%	50%

Anos Finais	Tarefa SP	Redação Paulista	Leia SP	SPeak	Matific	Alura
Percentual	30%	15%	15%	10%	20%	10%

Ensino Médio	Tarefa SP	Redação Paulista	LeiaSP	SPeak	Khan Academy	Alura
Percentual	30%	15%	15%	10%	20%	10%



GOVERNO DO ESTADO DE SÃO PAULO
SECRETARIA DA EDUCAÇÃO
DIRETORIA DE ENSINO DA REGIÃO DE OURINHOS
GABINETE DO DIRIGENTE REGIONAL DE ENSINO

Rua Nove de Julho, 528, Centro | CEP 19900-071
Ourinhos - SP | Fone: (14) 3302-2700



CÁLCULO DA ATPC EFAPE



% ATPCs Concluídos	Pontuação
10%	0,10
20%	0,20
30%	0,30
40%	0,40
50%	0,50
60%	0,60
70%	0,70
85%	0,85
90%	0,90
100%	1,00

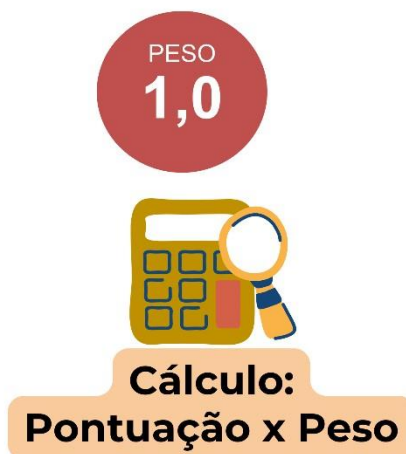



GOVERNO DO ESTADO DE SÃO PAULO
SECRETARIA DA EDUCAÇÃO
DIRETORIA DE ENSINO DA REGIÃO DE OURINHOS
GABINETE DO DIRIGENTE REGIONAL DE ENSINO

Rua Nove de Julho, 528, Centro | CEP 19900-071
Ourinhos - SP | Fone: (14) 3302-2700



Para ser considerado "concluído" deve ser assistido integralmente



Professores do Multiplicação não são considerados nos ATPCs

Docente	ATPCs Previstos	ATPCs Concluídos	(%) ATPCs Concluídos
	2	2	100,0%
	2	2	100,0%
	1	1	100,0%
	2	2	100,0%
	2	1	50,0%
	2	0	0,0%
	2	0	0,0%
	2	0	0,0%
	1	0	0,0%
Total	16	8	50,0%

Docente	Inscrito Multiplicação
	✓
	✓
	✓
	✓
	✓
Total	6

As **ATPC Previstas** levam em consideração o quantitativo geral de atribuições que o docente tem em todas as escolas que leciona, bem como as **ATPC Concluídas** são contabilizados para todas as Unidades Escolares

APOIO PRESENCIAL CÁLCULO DO APOIO PRESENCIAL





GOVERNO DO ESTADO DE SÃO PAULO
SECRETARIA DA EDUCAÇÃO
DIRETORIA DE ENSINO DA REGIÃO DE OURINHOS
GABINETE DO DIRIGENTE REGIONAL DE ENSINO

Rua Nove de Julho, 528, Centro | CEP 19900-071
Ourinhos - SP | Fone: (14) 3302-2700

Índice	Pontuação
1,000	0,33
1,200	0,40
1,400	0,47
1,600	0,53
1,800	0,60
2,000	0,67
2,200	0,73
2,400	0,80
2,600	0,87
2,800	0,93
3,000	1,00
3,200	1,00
3,400	1,00
3,600	1,00



Cálculo:
Pontuação x Peso

SARESP **CÁLCULO DO SARESP - PISO DA SEDUC**

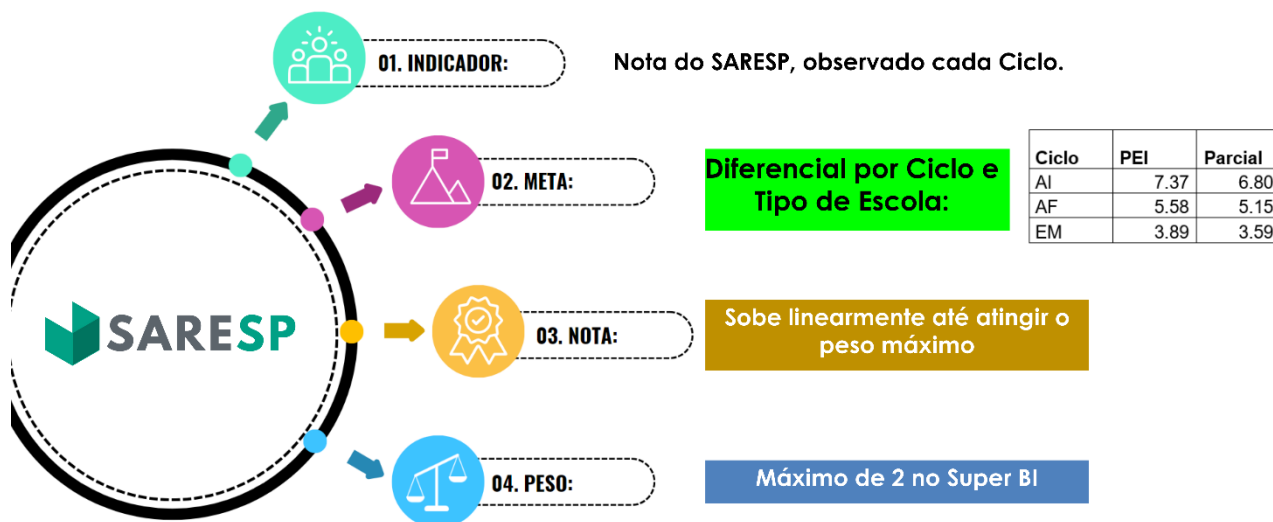

Piso SEDUC-SP

Ciclo	PEI	Parcial
AI	7.37	6.80
AF	5.58	5.15
EM	3.89	3.59

O "piso" do SARESP diz respeito a média das 20% melhores escolas, levando em consideração ciclo e tipo de escola (PEI ou Parcial). A pontuação da escola é calculada na comparação entre o resultado na escola na última edição do SARESP e o "piso" da SEDUC para o ciclo e tipo de escola.



GOVERNO DO ESTADO DE SÃO PAULO
SECRETARIA DA EDUCAÇÃO
DIRETORIA DE ENSINO DA REGIÃO DE OURINHOS
GABINETE DO DIRIGENTE REGIONAL DE ENSINO

Rua Nove de Julho, 528, Centro | CEP 19900-071
Ourinhos - SP | Fone: (14) 3302-2700



CÁLCULO DO SARESP - TEMPO PARCIAL

PARCIAL - AI	
x	Pontuação
-	0
0,24	0
0,48	0
0,72	0
0,96	0
1,2	0,01
1,44	0,02
1,68	0,04
1,92	0,06
2,16	0,09
2,4	0,12
2,64	0,15
2,88	0,18
3,12	0,22
3,36	0,26
3,6	0,3
3,84	0,34
4,08	0,39
4,32	0,43
4,56	0,48
4,8	0,53
5,04	0,58
5,28	0,63
5,52	0,69
5,76	0,74
6	0,8
6,24	0,86
6,48	0,92
6,72	0,98
6,96	1
7,2	1
7,44	1

PARCIAL - AF	
x	Pontuação
-	0
0,24	0
0,48	0
0,72	0
0,96	0
1,2	0,01
1,44	0,03
1,68	0,07
1,92	0,1
2,16	0,15
2,4	0,2
2,64	0,25
2,88	0,3
3,12	0,37
3,36	0,43
3,6	0,5
3,84	0,57
4,08	0,64
4,32	0,72
4,56	0,79
4,8	0,88
5,04	0,96
5,28	1
5,52	1
5,76	1
6	1
6,24	1
6,48	1
6,72	1
6,96	1
7,2	1
7,44	1

PARCIAL - EM	
x	Pontuação
-	0
0,24	0
0,48	0
0,72	0
0,96	0
1,2	0,02
1,44	0,07
1,68	0,13
1,92	0,21
2,16	0,3
2,4	0,4
2,64	0,51
2,88	0,62
3,12	0,74
3,36	0,87
3,6	1
3,84	1
4,08	1
4,32	1
4,56	1
4,8	1
5,04	1
5,28	1
5,52	1
5,76	1
6	1
6,24	1
6,48	1
6,72	1
6,96	1
7,2	1
7,44	1

PESO
2,0



Cálculo:
Pontuação x Peso



GOVERNO DO ESTADO DE SÃO PAULO
SECRETARIA DA EDUCAÇÃO
DIRETORIA DE ENSINO DA REGIÃO DE OURINHOS
GABINETE DO DIRIGENTE REGIONAL DE ENSINO

Rua Nove de Julho, 528, Centro | CEP 19900-071
Ourinhos - SP | Fone: (14) 3302-2700



CÁLCULO DO SARESP - PEI

PEI - AI	
x	Pontuação
-	0
0,24	0
0,48	0
0,72	0
0,96	0
1,2	0,01
1,44	0,02
1,68	0,03
1,92	0,05
2,16	0,08
2,4	0,1
2,64	0,13
2,88	0,16
3,12	0,19
3,36	0,23
3,6	0,26
3,84	0,3
4,08	0,34
4,32	0,38
4,56	0,42
4,8	0,46
5,04	0,51
5,28	0,55
5,52	0,6
5,76	0,65
6	0,7
6,24	0,75
6,48	0,8
6,72	0,85
6,96	0,91
7,2	0,96
7,44	1

PEI - AF	
x	Pontuação
-	0
0,24	0
0,48	0
0,72	0
0,96	0
1,2	0,01
1,44	0,03
1,68	0,06
1,92	0,09
2,16	0,13
2,4	0,17
2,64	0,21
2,88	0,26
3,12	0,31
3,36	0,37
3,6	0,43
3,84	0,49
4,08	0,55
4,32	0,62
4,56	0,68
4,8	0,76
5,04	0,83
5,28	0,9
5,52	0,98
5,76	1
6	1
6,24	1
6,48	1
6,72	1
6,96	1
7,2	1
7,44	1

PEI - EM	
x	Pontuação
-	0
0,24	0
0,48	0
0,72	0
0,96	0
1,2	0,02
1,44	0,06
1,68	0,11
1,92	0,18
2,16	0,25
2,4	0,34
2,64	0,43
2,88	0,53
3,12	0,63
3,36	0,74
3,6	0,85
3,84	0,98
4,08	1
4,32	1
4,56	1
4,8	1
5,04	1
5,28	1
5,52	1
5,76	1
6	1
6,24	1
6,48	1
6,72	1
6,96	1
7,2	1
7,44	1

PESO
2,0



Cálculo:
Pontuação x Peso



GOVERNO DO ESTADO DE SÃO PAULO
SECRETARIA DA EDUCAÇÃO
DIRETORIA DE ENSINO DA REGIÃO DE OURINHOS
GABINETE DO DIRIGENTE REGIONAL DE ENSINO

Rua Nove de Julho, 528, Centro | CEP 19900-071
Ourinhos - SP | Fone: (14) 3302-2700

Ajuste de
Desigualdade

CÁLCULO DO AJUSTE DE DESIGUALDADE

% ALUNOS VULNERÁVEIS	PONTOS
10%	0,1
20%	0,2
...	

TIPO	PONTOS
PEI	0
PARCIAL	0,3

TAMANHO	PONTOS
ABAIXO DE 300	0
ENTRE 300 E 500	0 a 0,075
ENTRE 500 E 865	0,1 a 0,18
ACIMA DE 865 ALUNOS	0,225 a 0,3

CICLO	PONTOS
AI	0
AF	0,12
EM	0,3

SOMA
MÁXIMA DE
1,0

Ajuste de desigualdades = Alunos em Vulnerabilidade +
Tamanho + Tipo + Ciclo
COM LIMITAÇÃO DE ATÉ 1 PONTO NO SUPER BI

ELTON ANTONIO SIMÃO

Dirigente de Ensino da Região de Ourinhos