

## GABINETE



SEMANA

29 - 01/09 a 07/09

Aluno Presente	Professor Presente	Plataformas	ATPC	Apoio Presencial	SARESP	Ajustes de Desigualdades	Nota
84,6%	92,3%	8,94	57,3%	4,347	3,68	0,678	7,7



ESCOLA	%
OSCAR DE MOURA LACERDA	99,0%
VEIGA DE MIRANDA	96,6%
SALUSTIANO LEMOS	94,3%
JOSÉ VELLONI	93,6%
FRANCISCO MATARAZZO	93,4%
HELIO LOURENCO DE OLIVEIRA	93,3%
JOVEM FELIPE GUI ROCHA	92,8%
RITA FERRAZ CASELLI	92,7%
ABEL DOS REIS	92,4%
MARIA VIRGINIA MANSUR BIAGI	92,2%
TEOFILO SIQUEIRA	92,2%
VERGINIO MELLONI	91,8%
SEBASTIAO FERNANDES PALMA	91,6%
CID DE OLIVEIRA LEITE	91,2%
NEUSA MARIA DO BEM	91,0%
NAIR GUILHERMINA PINHEIRO NOGUEIRA	90,8%
SUELI TEREZINHA DANHONE	90,7%
JORGE RODINI LUIZ	90,5%
EUGENIA VILHENA DE MORAIS	90,2%
GERALDO TRISTAO DE LIMA	90,0%
RAFAEL LEME FRANCO	90,0%

ESCOLA	%
SERRA AZUL	89,7%
LAURO BIGÉLLI	89,6%
GERALDO CORREIA DE CARVALHO	89,5%
ESPLANADA DA ESTACAO	89,4%
DIVO MARINO	89,1%
FRANCISCO BONFIM	89,0%
SIMAO DA SILVA	88,9%
DEPUTADO ANTONIO CALIXTO	88,8%
ANTONIO AUGUSTO LOPES DE OLIVEIRA JUNIOR	88,6%
BAUDILIO BIAGI	88,6%
SÓCRATES BRASILEIRO	88,5%
AYMAR BAPTISTA PRADO	88,3%
JOAO RODRIGUES GUIAO	88,3%
SILVIO DE ALMEIDA	88,2%
JOAO AUGUSTO DE MELLO	88,0%
JOSE LIMA PEDREIRA DE FREITAS	87,9%
JOSE BOMPANI	87,7%
ALBERTO FERRIANI	87,7%
SINHA JUNQUEIRA	87,6%
MESSIAS DA FONSECA	87,5%
ALBERTO SANTOS DUMONT	87,3%
ANTONIO DIEDERICHSEN	87,3%
ROSANGELA BASILE	87,3%
VICENTE TEODORO DE SOUZA	87,2%
FRANCISCO DA CUNHA JUNQUEIRA	86,9%
JOAQUIM ALVES FERREIRA	86,7%
DJANIRA VELHO	86,6%
JESUS GUILHERME GIACOMINI	86,5%
BAIRRO FRANCISCO CASTILHO	86,3%
ANTONIO BARREIROS	86,3%
FRANCISCO GOMES	86,3%
GLORIA DOS SANTOS FONSECA	86,2%
AGENOR MEDEIROS	86,1%
ROMUALDO MONTEIRO DE BARROS	86,1%
HERMINIA GUGLIANO	86,0%
ORLANDO VITALIANO	85,9%
EXPEDICIONARIOS BRASILEIROS	85,5%
JOSE ALEIXO DA SILVA PASSOS	85,4%
JOSE COSTA DEPUTADO	85,1%
WALTER PAIVA	85,1%

SEMANA 30

ESCOLAS  
Destques



## Protocolo 179

### ACOLHIDA

GOVERNO  
DO ESTADO  
Secretaria de  
Educação

Diferente do acolhimento institucional e emocional indicados para momentos posteriores como práticas restaurativas do clima escolar conflitante, aqui a compreensão de acolhida está nas ações, atitudes e posturas que devem ser adotadas no decorrer das situações de vulnerabilidade, insegurança de ocorrência nas unidades escolares e Diretorias de Ensino. Trata-se de procedimento determinante para o bom (ou mau) encaminhamento de quaisquer ocorrências. Assim, é necessário que, de forma consciente, mantenhamos algumas características, como:

1. Manter a calma;
2. Ser imparcial;
3. Ouvir o relato atentamente;
4. Não fazer interrupções;
5. Não emitir opiniões ou juízos;
6. Registrar, de forma sucinta e na presença de uma terceira pessoa, os relatos dos fatos apresentados priorizando a relevância das informações com fidelidade ao exposto;
7. Buscar a resolução e encaminhamento rápido e preciso da situação ou ocorrência;
8. Manter o sigilo da situação preservando os envolvidos no conflito

### INFORMANDO A OCORRÊNCIA - PLACON OU PLATAFORMA EQUIVALENTE

Quando houver uma ocorrência na unidade escolar, nas suas proximidades, ou que tenha relação com a convivência escolar, esta deverá ser registrada na **Plataforma CONVIVA SP (PLACON)**, sistema utilizado para acompanhamento de registro de ocorrências escolares na rede estadual de ensino, ou em plataforma equivalente, que tenha sido orientado o registro pelo Órgão Central da SEDUC.

O responsável na Unidade Escolar deve acessar o Sistema, seja para o registro das ocorrências diárias, seja para a informação da inexistência de ocorrências, inclusive em dias não letivos. Lembrando que o acesso é feito pelo Portalnet, podendo ser acessado de maneira remota.

## Novas diretrizes para enfrentamento da piora da qualidade do ar em tempos de altas temperaturas e baixa umidade do ar

Diante do cenário de tempo seco, ocorrência de incêndios e piora na qualidade do ar, o Governo do Estado de São Paulo divulgou, novas orientações em saúde e diretrizes para todo o Estado

<https://www.agenciasp.sp.gov.br/governo-de-sao-paulo-divulga-novas-diretrizes-para-enfrentamento-da-piora-da-qualidade-do-ar/>.

A falta de chuva e as queimadas fazem com que a dispersão dos poluentes diminua e o tempo seco baixa umidade do ar.

A SEDUC, seguindo as mesmas diretrizes, **recomenda que as Escolas sejam orientadas a adotarem medidas que garantam a segurança e o conforto de todos. As aulas do componente curricular Educação Física, assim como, as aulas de ACDA – Atividades Curriculares Desportivas e Artísticas, requerem ainda mais cuidados** para garantir o bem-estar dos estudantes e dos professores.

Recomenda-se que:

- A hidratação seja mantida de forma contínua, com ingestão de água frequentemente, mesmo sem sentir sede;
- Evite-se a exposição prolongada ao sol, e, sempre que possível, utilize protetor solar;
- Prefira o uso de roupas leves e tecidos claros;
- As práticas esportivas durante este período devem ser limitadas a atividades de intensidade leve a moderada.

Além disso, nos horários mais quentes, o professor de Educação Física pode optar por aulas teóricas, utilizando o material digital, ou, como alternativa, desenvolver um trabalho com jogos de tabuleiro e jogos eletrônicos.



## Reunião de diretores



# BOAS PRÁTICAS ESCOLAS

## EE ANTONIO BARREIROS



## EE SIMÃO DA SILVA



## EE CID DE OLIVEIRA LEITE

## EE ALPHEU DOMINIGUETTI Entrega dos Certificados - CUCCO



## ONC (OLIMPIADA NACIONAL DE CIÊNCIAS)

Realização da 2ª fase



## EE SALUSTIANO LEMOS

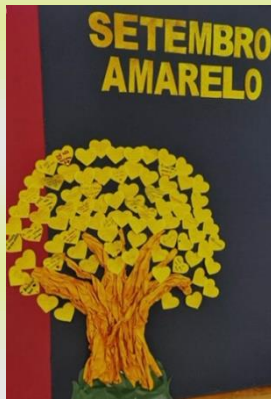
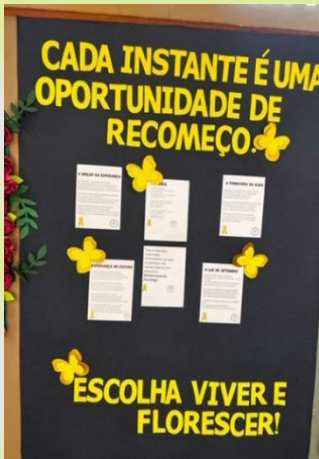

## EE WASHINGTON LUIS

## EE FRANCISCO BONFIM

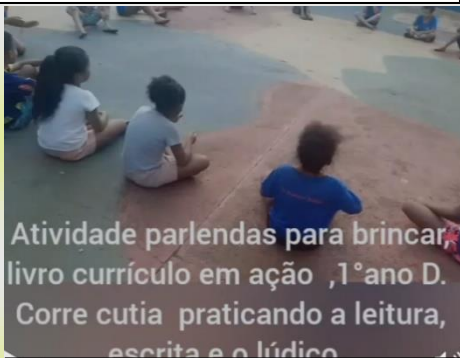
EE ROSANGELA BASILE  
PRIMEIRO CONCURSO DE RECEITASEE RUBEM CLAUDIO  
Teatro de sombrasEE JOSE LIMA  
PROJETO SARAUEE NAIR  
GUILHERMINAEE GERALDO CORREIA  
projeto da Lixeira  
Eletrônica (Robótica)

## 5 DICAS

PARA FAZER UM BOM SIMULADO.

- 1. ESTUDE ANTES DE FAZER O SIMULADO.**  
TER UM CONHECIMENTO PRÉVIO DO ASSUNTO FACILITA O SIMULADO, DANDO CONFIANÇA PARA O ALUNO.
- 2. CRIE O AMBIENTE PARA A PROVA.**  
FAÇA O SIMULADO EM UM AMBIENTE SILENCIOSO E SEM INTERRUPÇÕES, SEGUINDO O TEMPO E REGRAS DO EXAME.
- 3. Leia com atenção.**  
LEIA CADA QUESTÃO COM CUIDADO PARA EVITAR ERROS POR FALTA DE ATENÇÃO A DETALHES.
- 4. Use a eliminação.**  
ELIMINE OPÇÕES INCORRETAS EM QUESTÕES DE MÚLTIPLA ESCOLHA PARA AUMENTAR A CHANCE DE ACERTO.
- 5. Revise as respostas.**  
REVISE SUAS RESPOSTAS SE HOUVER TEMPO. FOCAR NAS QUESTÕES QUE VOCÊ ACHOU MAIS DIFÍCIL.

TAMBÉM É EXTREMAMENTE IMPORTANTE TER UM BOM NOITE DE SONO E UMA ALIMENTAÇÃO REGULAR E BOA.

Clube Juvenil Nairzinha News!  
Nairzinha News.



# DIRETOR DESTAQUE

**EE HELIO  
LOURENÇO**

Marcelo Fonseca



**EE FRANCISCO  
MATARAZZO**

Simone Aparecida da  
Silva



**EE RITA FERRAZ  
CASELLI**

Cássia Elizabeth Apolinário  
de Souza Maciel



Inspirando professores e  
motivando alunos

**EE CECILIA DULTRA  
CARAN**

Maria Lúcia Gabriel



**EE ESPLANADA DA  
ESTAÇÃO**

Carlos Eduarte Chagas Piccolo



# CIE

## CENTRO DE INFORMAÇÃO EDUCACIONAL E GESTÃO DE REDE ESCOLAR

### **Censo Escolar - período de retificação**

Esta semana está prevista a abertura da retificação do Censo Escolar 2024. Para tanto, faremos reunião de alinhamento das ações até o final desta semana. Aguardar demais orientações, via e-mail.

### **MATRÍCULAS E COLETAS DE CLASSE 2025**

A respeito do e-mail solicitando correções de matrícula e coleta de classe 2025, não foi possível atender todas as escolas, via SP.

Para tanto, um novo prazo será aberto do **dia 23/09 a 27/09** e depois do **dia 30/09 a 04/10, somente para a DE.**

Neste período, entraremos em contato com todas as escolas, informando qual funcionário estará responsável pelos seus ajustes no NRM e CIE, e realizaremos as correções necessárias.

Sendo assim, solicitamos que, aguardem novas orientações.

### **EQUIPAMENTOS TECNOLÓGICOS**

Solicitamos que preencham o formulário abaixo, **até o dia 19/09/2024**, sobre os equipamentos de informática disponíveis em sua escola.

**Para acesso, é necessário logar com o e-mail Google.**

**Caso prefiram, poderá ser preenchido pelo Proatec.**

<https://forms.gle/hnMDfKbNBqx5354X9>

# NPE – NÚCLEO PEDAGÓGICO

## 1- PROFESSOR(A) DESTAQUE



O Professor Destaque vai para:  
Lizzie Rocco Lara Valentino  
EE Jesus Guilherme Giacomini

Mais conhecida como "Tia" Liz, é formada em Pedagogia pela USP, faz parte da Secretaria da Educação de São Paulo há 15 anos.

Na E.E. Jesus Guilherme Giacomini, foi Agente de Organização Escolar por 4 anos, mas foi a partir de 2019 que se realizou profissionalmente dedicando-se em ministrar aulas. Há 4 anos está nesta Unidade Escolar sempre nos 1º anos do Ens. Fundamental dos Anos Iniciais. Agora em 2024 com 2º ano teve seu destaque!

Liz é proativa e engajada com a Educação.

Com seus colegas de profissão: compartilha conhecimentos e experiências

Com seus estudantes: ensina e inspira a serem os protagonistas do conhecimento.

Sempre com intervenções pontuais propicia à reflexão sobre o objeto de estudo.

Determinada em aprender com o novo modelo de Educação que ela enfrenta os desafios de ensinar a nova geração. É com comprometimento que se destaca no uso das Plataformas Educacionais, um grande aliado a seu plano de aula e na aprendizagem significativa dos alunos.

A equipe Jesus Guilherme Giacomini agradece toda dedicação em prol dos nossos estudantes.  
O nosso respeito: PROFESSORA!



## 2- ALUNO(A) DESTAQUE



O Aluno Destaque vai para:  
Pietra Nunes Balieiro  
E.E Antônio Diederichsen

Pietra Nunes Balieiro, matriculou-se na E.E. Antônio Diederichsen no ano de 2023, onde cursou o terceiro ano do Ensino Fundamental. Desde lá, tem se mostrado cada dia mais protagonista e uma líder nata. Sempre cheia de ideias e querendo participar de tudo. É membro do Grêmio Estudantil e desempenha suas atribuições com muito comprometimento e preocupação em fazer o melhor.... e feliz.

Pietra é proativa, engajada, comunicativa, educada e amorosa. Tem empatia. Sensível, sempre que alguém precisa, ajuda sem pedir nada em troca. Adora Língua Portuguesa, tocar Ukulele e cantar. Habilidades que já compartilhou com os colegas da turma.

Quer ser advogada. E vai conseguir tudo o que desejar com certeza!  
A equipe da EE "Antonio Diederichsen" se orgulha de tê-la entre os nossos estudantes.  
Parabéns: Pietra!

## 4- PROVA PAULISTA 3º BIMESTRE

Data	Ano/Série de aplicação
23 e 24/09	5º, 9º EF e 3ª EM
25 e 26/09	6º, 8º EF e 2ª EM
27 e 30/09	7º EF e 1ª EM
01 e 02/10 - repescagem	Se necessário, em todos os anos e séries.

### 3- JOGOS ESCOLARES BRASILEIROS – JEBS ARACAJU

Campeão 200m (série prata) e Vice Campeão 100m (série Ouro)  
JEESP - Bi campeão 100 m conquistando vaga nos Jogos da Juventude.

É o atual campeão Paulista na cat sub 18 nos 100 e 200m ,competição que aconteceu no no mês de agosto na cidade de São Paulo . Com as marcas alcançadas, se tornou será o 1º colocado no ranking brasileiro nos 100 e 200 e no ranking sul-americano primeiro colocado nos 100m

Em 2023 foi Campeão nos 100 e 200m no JEESP 2023 conquistando vaga para os Jogos da Juventude que foram realizados em Ribeirão Preto.

Gabriel Tiburcio fez sua primeira competição em 2023 no Jeesp, onde despertou seu interesse pelo esporte começando assim a treinar pela Associação dos Amigos do Atletismo.

Em 2024 ainda pelo JEESP na final do Estado, conquistou o Bicampeonato nos 100m , com isso mais uma vez representará nosso cidade e nosso Estado nos Jogos da Juventude que serão realizados em novembro na cidade de João Pessoa.



Aluno: Gabriel Sousa Tiburcio  
Escola: E.E PEI CÔNEGO BARROS

### 5- CAMPEÃO BRASILEIRO DE ESTRADA 2024



Ciclismo sub- 14  
Campeão brasileiro de estrada 2024  
3º lugar campeonato brasileiro contra relógio 2024  
Campeão jeesp fase estadual em rio claro

Vai disputar o JEBS em Recife representando a E.E PEI Francisco Ferreira de Freitas e o Estado de São Paulo.

Aluno: Kaio Henrique Andrade Pena  
Escola: E.E PEI Francisco Ferreira de Freitas

## 5- VAGA PARA O MUNDIAL DE DAMAS



Leticia da Silva Trevisan jogou o Campeonato Brasileiro de Damas de Menores na cidade de Jaú-SP, nos dias 7 e 8 de setembro e conquistou uma vaga para o Mundial no ano de 2025. Na ocasião, Leticia jogou 7 partidas e venceu 6 delas.  
E.E RAFAEL LEME FRANCO

## 6- CONVOCADA PARA O JEB'S DE ATLETISMO



Mikaely Sophia Correa Messias aluna do 7º Ano, 2º colocada no estadual representando a nossa Diretoria de ensino, foi convocada para o JEB'S para representar nosso estado pela seleção de São Paulo sub 14 de atletismo.  
E.E ROMUALDO MONTEIRO DE BARROS