

GABINETE



SEMANA

27 - 18/08 a 24/08

DIRETORIA DE ENSINO

Aluno Presente	Professor Presente	Plataformas	Formação	Apoio Presencial	SARESP	Ajuste de Desigualdades	Nota
83,8%	92,3%	6,94		4,361	4,01	0,416	6,6



OSCAR DE MOURA LACERDA	99,3%
VEREADOR JOSÉ VELLONI	95,9%
FRANCISCO MATARAZZO	94,0%
GERALDO CORREIA DE CARVALHO	93,0%
MESSIAS DA FONSECA	93,0%
PROFESSOR LAURO BIGÉLLI	93,0%
VERGINIO MELLONI	92,5%
PROFESSOR DIVO MARINO	92,5%
GERALDO TRISTAO DE LIMA	91,8%
SALUSTIANO LEMOS	91,7%
MARIA VIRGINIA MANSUR BIAGI	91,7%
JOAQUIM ALVES FERREIRA	91,5%
VEIGA DE MIRANDA	91,4%
ALBERTO FERRIANI	91,3%
CID DE OLIVEIRA LEITE	91,2%
FRANCISCO DA CUNHA JUNQUEIRA	91,0%
TEOFILO SIQUEIRA	91,0%
NAIR GUILHERMINA PINHEIRO NOGUEIRA	90,7%
DEPUTADO ANTONIO CALIXTO	90,6%
RITA FERRAZ CASELLI	90,5%



Conselho de Escola:

- ✓ Observância das reuniões ordinárias do CE e o carregamento das atas na SED;
- ✓ Nomeação de um Vice-Diretor para ser o Articulador/Formador dos conselheiros na U.E.;
- ✓ Elaborar e carregar na SED o Plano de Formação do CE, pelo menos duas ações a serem realizadas;
- ✓ Observar a proporcionalidade da composição do CE.



CRONOGRAMA SARESP 2024

13 NOVEMBRO	2° E 5° ANOS
18/19 NOVEMBRO	6° ANO
21/22 NOVEMBRO	7° ANO
25/26 NOVEMBRO	8° ANO
27/28 NOVEMBRO	9° ANO

ANOS INICIAIS DO ENSINO FUNDAMENTAL – SARESP

ANO	DATA DE APLICAÇÃO	PROVA	MODELO DE APLICAÇÃO
2° EF	13/11/2024	Língua Portuguesa e Matemática	Impresso
5° EF	13/11/2024	Língua Portuguesa e Matemática	Impresso

ANOS FINAIS DO ENSINO FUNDAMENTAL – SARESP

ANO	1° DIA DE APLICAÇÃO	PROVA DO 1° DIA	2° DIA DE APLICAÇÃO	PROVA DO 2° DIA	MODELO DE APLICAÇÃO
6° EF	18/11/2024	Linguagens e Ciências da Natureza	19/11/2024	Matemática e Ciências Humanas	Digital
7° EF	21/11/2024	Linguagens e Ciências da Natureza	22/11/2024	Matemática e Ciências Humanas	Digital
8° EF	25/11/2024	Linguagens e Ciências da Natureza	26/11/2024	Matemática e Ciências Humanas	Digital
9° EF	27/11/2024	Linguagens e Matemática	28/11/2024	Ciências da Natureza e Ciências Humanas	Digital

Provão Paulista 2024

Sistema de Avaliação de Rendimento Escolar do Estado de São Paulo e do Provão Paulista Seriado em 2024.

SÉRIE	CADERNO	ÁREAS DO CONHECIMENTO	DATA DE APLICAÇÃO	DURAÇÃO DA PROVA	TURNO DE APLICAÇÃO
1ª série	1º dia	Linguagens e suas Tecnologias Ciências da Natureza e suas Tecnologias	11/11/2024	4 (quatro) horas, com permanência mínima de 2 (duas) horas*	Vespertino
	2º dia	Matemática e suas Tecnologias e Ciências Humanas e Sociais Aplicadas	12/11/2024	4 (quatro) horas, com permanência mínima de 2 (duas) horas*	Vespertino
2ª série	1º dia	Linguagens e suas Tecnologias Ciências da Natureza e suas Tecnologias	11/11/2024	4 (quatro) horas, com permanência mínima de 2 (duas) horas*	Matutino
	2º dia	Matemática e suas Tecnologias e Ciências Humanas e Sociais Aplicadas	12/11/2024	4 (quatro) horas, com permanência mínima de 2 (duas) horas*	Matutino
3ª série	1º dia	Linguagens e suas Tecnologias Ciências da Natureza e suas Tecnologias Produção Textual (Redação)	30/10/2024	5 (cinco) horas, com permanência mínima de 2h30 (duas horas e trinta) horas*	Vespertino
	2º dia	Matemática e suas Tecnologias e Ciências Humanas e Sociais Aplicadas	31/10/2024	4 (quatro) horas, com permanência mínima de 2 (duas) horas*	Vespertino

* Acréscimo de até 1h (uma hora) para candidatos elegíveis aos serviços de Educação Especial.

ITINERÁRIOS FORMATIVOS: ESTUDANTES DEVEM ESCOLHER OPÇÃO PARA O PRÓXIMO ANO ATÉ DIA 13 DE SETEMBRO

Estudantes da **1ª série do Ensino Médio devem definir até o próximo dia 13 de setembro o itinerário formativo** que desejam cursar na 2ª e 3ª séries. A escolha **é obrigatória e precisa ser registrada na Secretaria Escolar Digital.**

Como fazer a escolha na SED Para registrar a escolha do itinerário:

- acessar a SED e clicar em “gestão escolar”, “matrículas” e depois em “editar itinerário”
- pode ser selecionar até quatro opções, de acordo com a ordem de preferência (da maior para a menor)
- pode optar apenas pelas áreas exatas e humanas, caso não tenha interesse em se matricular em nenhum curso técnico
- selecionar as escolas onde quer estudar a partir das suas preferências

O sistema elenca até três opções de escolas mais próximas do seu endereço. O resultado será divulgado em dezembro.

Estudantes da 2ª série em 2024

Os alunos que estão cursando a 2ª série do Ensino Médio em 2024 não participam do processo de escolha do itinerário. No próximo ano, esses estudantes darão continuidade ao curso que frequentam atualmente. Não é possível mudar de área.

2º teste de fluência leitora da plataforma Elefante Letrado

Vem aí o 2º teste de fluência leitora da plataforma Elefante Letrado será aplicado conforme cronograma a seguir:

02 a 06 de setembro	2º ano e 3º ano
09 a 13 de setembro	4º ano e 5º ano

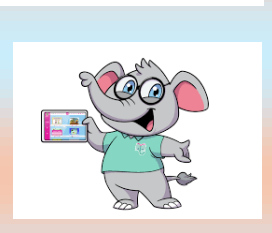

O teste para verificar a fluência leitora dos estudantes de São Paulo estará disponível a todos os estudantes de 2º a 5º ano, da rede estadual.

1º Concurso de Receitas das Cozinheiras Escolares

Cozinheiras, quais são as receitas típicas da sua região?

1º CONCURSO DE RECEITAS DAS COZINHEIRAS ESCOLARES

A sua receita pode compor o LIVRO DE RECEITAS do Estado e você ainda concorre a uma aula show com um chef de cozinha!

SÃO PAULO
GOVERNO DO ESTADO
SECRETARIA DE EDUCAÇÃO

*O Concurso de Receitas é destinado a todos os cozinheiros e cozinheiras escolares das ESCOLAS ESTADUAIS de São Paulo. Será escolhida uma receita culinária de cada Diretoria de Ensino!

EXEMPLO:

Receita escolhida:

ARROZ BIRO BIRO
arroz com bacon, cebola, milho, ervilha, ovos, salsa e cebolinha

"Muito típico na nossa região, na minha família comemos de domingo, quando reunimos todos em casa. Conta-se que essa receita foi criada em homenagem ao jogador de futebol do Corinthians, chamado Biro-Biro!"
- cozinheiras

Depois de inscrever essa receita, a equipe de cozinheiras fez uma atividade com os estudantes na aula de educação física! E adaptou na escola com os alimentos disponíveis:

1 xícara de arroz
1 colher de sopa de ~~bacon~~ pernil picadinho
1/2 cebola
1 xícara de ~~milho~~ cenoura em cubinhos
4 xícara de ~~ervilha~~ abobrinha em cubinhos
2 ovos cozidos
1/3 xícara de salsa e cebolinha

ETAPA 1

Forme uma equipe com os(as) cozinheiros(as) da sua escola!

Criem ou escolham uma RECEITA TÍPICA da sua região e/ou origem;

Inscrevam essa receita, com o e-mail da sua escola, até dia 27/09!

Link de inscrição: <https://forms.office.com/r/tKzC2F4cXy>

ETAPA 2

Junto com a sua escola, apresente a receita típica aos estudantes! Conte sobre ela, realize uma atividade pedagógica...

A partir do dia 16/09 até o 08/11, prepare a receita, adaptada com os alimentos disponíveis na escola, e ofereça aos estudantes! TIRE

FOTOS!

Escola: oriente os estudantes a avaliar a receita por meio de um aplicativo (que será disponibilizado pela SEDUC)

ETAPA 3

Preencha o formulário final para concluir todas as etapas, a partir do dia 30/09 até 14/11.

Link do formulário final: <https://forms.office.com/r/dx8eef0egS>

BOAS PRÁTICAS ESCOLAS

EE OSCAR DE MOURA LACERDA



EE AGENOR MEDEIROS



EE DEP. JOSÉ COSTA



EE SUELI DANHONE



estudantes do ensino médio fizeram uma visita ao CEIQ na USP



EE MARIA VIRGINIA

Folclore Brasileiro
Lenda Indígena O Nascimento do SOL e da LUA



EE A YMAR B PRADO

JOGRAL CAPOEIRA



EE SALUSTIANO LEMOS

Sala de aula invertida
Uma viagem histórica pela óptica





SÃO PAULO
GOVERNO DO ESTADO
Secretaria de Educação

ORIENTAÇÕES GERAIS
PARA AS DIRETORIAS DE ENSINO E UNIDADES ESCOLARES



<p>Registro de ocorrências na Plataforma do CONVIVA-SP (PLACON)</p>	<p>Lavatura de BO (Boletim de Ocorrência) em casos de furto, roubo, invasão ou depredação (atos de vandalismo)</p>	<p>Limpeza do prédio escolar</p>	<p>Espelhamento de câmeras de videomonitoramento no CICC</p>	<p>Programa Vizinhança Solidária Escolar (PVSE)</p>
				

Procedimento determinante para o bom encaminhamento de quaisquer ocorrências

1. Manter a calma;
2. Ser imparcial;
3. Ouvir o relato atentamente;
4. Não fazer interrupções;
5. Não emitir opiniões ou juízos;
6. Registrar, de forma sucinta e na presença de uma terceira pessoa, os relatos dos fatos apresentados priorizando a relevância das informações com fidelidade ao exposto;
7. Buscar a resolução e encaminhamento rápido e preciso da situação ou ocorrência;
8. Manter o sigilo da situação preservando os envolvidos no conflito

DIRETOR DESTAQUE

Inspirando professores e motivando alunos





Sobre a Escola
EE Secretaria da Educação

Profissional
3 Anos no cargo
LICENCIATURA EM MATEMÁTICA/PEDAGOGIA/ PSICOPEDAGOGIA Formação

Pessoal
38 Idade
CAMILINHA Apellido

Diretor

CAMILA FERRAZ PRATES



CIE

CENTRO DE INFORMAÇÃO EDUCACIONAL E GESTÃO DE REDE ESCOLAR

Prezados Senhores (as),

Lembramos que, conforme cronograma constante no anexo III da Resolução Seduc nº 55, de 07 de agosto de 2024, durante o **período de 19 de agosto a 10 de setembro de 2024**, ocorrerá a Chamada Pública de Matrícula, com ações importantes para a organização e planejamento do ano letivo de 2025, contemplando as seguintes ações:

1. Escolha do Itinerário Formativo:

- Para estudantes com matrícula ativa na 1ª série do ensino médio da rede estadual de ensino.
- Para estudantes com matrícula ativa no 12º termo do ensino fundamental e 1º e 2º termos do ensino médio da Educação de Jovens e Adultos (EJA), da rede estadual de ensino.

2. Intenção de Transferência:

- Para todos os estudantes da rede estadual de ensino com resultado de matrícula publicado para o ano letivo de 2025.

3. Definição de Estudantes em Mudança de Ciclo:

- Para aqueles em unidades escolares onde não há oferta do ciclo subsequente, nas redes municipais de ensino.

4. Inscrição de Aluno Fora da Rede:

- Para candidatos às vagas na rede pública de ensino para o ano letivo de 2025.

A realização da Chamada Pública de Matrícula é uma inovação possibilitada pela rematrícula automática dos estudantes da rede estadual de ensino, permitindo, de forma inédita, que os responsáveis possam indicar o interesse de transferência na rede estadual de ensino antecipadamente.

TRANSFERÊNCIA ESCOLAR



Solicitação de transferência para outras unidades da rede pode ser feita entre os dias **19 de agosto** e **13 de setembro** pela SED



sed.educacao.sp.gov.br



CRH CENTRO DE RECURSOS HUMANOS

PROGRESSÃO QAE

Informamos a publicação do Edital de Abertura/2024, que disciplina o Processo de Avaliação de Desempenho Individual e Progressão 2020/2021/2022/2023 para os servidores do QAE (Quadro de Apoio Escolar), no DOE de 02/09/2024, segue o link abaixo:

Edital Progressão QAE 2024: [Clique aqui](#)

NPE – NÚCLEO PEDAGÓGICO

1- PROFESSOR(A) DESTAQUE



O Professor Destaque vai para:
Marcos Vinícius Ferreira Alves
E.E Bairro Francisco Castilho

Marcos Vinícius Ferreira Alves, o conhecido Professor Marquinhos, foi atleta do judô e estudante do programa Escola da Família. Desde o ano de 2016, o docente se esmera para que os estudantes da EE BAIRRO FRANCISCO CASTILHO possam desenvolver suas potencialidades e capacidades físicas nos Jogos Escolares do Estado de São Paulo.

Este trabalho é realizado com muito afinco e a Educação Física é vista com grande importância em toda a comunidade escolar que reconhecem todo o amor e abnegação do professor Marquinhos, assim como, sua dedicação para que os estudantes superem seus limites, aprendam a competir com sabedoria, sejam solícitos com os colegas, desenvolvam o fair play e levem para a vida, todo o aprendizado que o esporte nos traz.

A experiência do JEESP transforma vidas e concretiza projetos de vida. Obrigada, professor, por toda sua entrega e profissionalismo.

2- ALUNO(A) DESTAQUE



O Aluno Destaque vai para:

Ana Cláudia Paulino de Sousa

E.E Cônego Macário de Almeida

Ana Cláudia Paulino de Sousa, é a aluna destaque da Escola Estadual Cônego Macário de Almeida. Aluna exemplar, solidária e dedicada, desenvolve suas atividades e plataformas digitais com dedicação e ainda atua como aluna monitora auxiliando os professores e os alunos com maiores dificuldades.

Parabéns Ana Cláudia pelo seu esforço e empenho.

3- EXPOSIÇÃO NA DIRETORIA DE ENSINO – E.E FERNANDO CAMPOS ROSA



Projeto realizado pela "Sala de Leitura", professora Giovana Cardoso, em parceria com o professor de Artes Welton Carlos Ferreira Rudi. "Cordel Literário". Poesias e xilogravura produzidas pelos alunos, expostas penduradas em cordões e barbantes, nos locais de maior circulação da escola. Temas trabalhados "Dia Internacional da Mulher" e "Festa junina".

Por meio da metodologia ativa Team-based learning (Tbl) ou Aprendizagem baseada em equipes, os alunos foram divididos em grupos para realizarem leitura na plataforma Leia SP. Cada grupo com seus respectivos livros. Após terminarem, realizaram uma representação do cenário que mais lhes chamou a atenção na história lida e cada grupo apresentou em sala de aula contando um pouco sobre suas experiências com a leitura, proporcionando momentos de aprendizagem, desenvolvendo cada vez mais o protagonismo juvenil e aumentando o interesse pela prática da leitura.

4- CLUBE DE ESTUDO – PREPARASP

Clubes de Estudos Prepara SP



Grupos de estudos de até 5 estudantes da 3ª série do EM



Estudos realizados no contraturno escolar ou nos momentos de clubes nas escolas PEIs



Utilização de espaços, equipamentos e internet da escola

meSalva!

Plataforma Me Salva como material de estudo



Projeto por adesão das escolas



Adesão realizada por consenso entre gestão escolar e coordenação gremista



Escola pode fazer parceria com cursinhos locais para apoio aos estudantes



Jornada coletiva de lives e eventos para motivação e dicas de estudos

O que uma escola precisa ter para ofertar o clube?



Sala, salas de leitura ou outro espaço silencioso com mesas e cadeiras para a quantidade de estudantes nos grupos de estudos



Equipamentos para acesso à plataforma Me Salva ou uso de dispositivos próprios



Acesso à internet no ambiente de estudos

Processo de Adesão ao Projeto



SEDUC publica edital com a regras do projeto e seu funcionamento

Gestão Escolar e Coordenação Gremista verificam se escola consegue disponibilizar os recursos necessários

Coord. Gremista junto à gestão escolar divulgam oportunidade para turmas da 3ª série

Coord. Gremista e gestão mapeiam estudantes interessados em participar

Caso escola tenha no mínimo 5 interessados, ela se credencia ao projeto.

Para maiores informações, acesse:



CAF – CENTRO DE ADMINISTRAÇÃO, FINANÇAS E INFRAESTRUTURA

NCS

1. Alimentação escolar - Concurso de Receitas das Cozinheiras Escolares 1ª Edição

Interessados: Dirigentes de Ensino, Professor Especialista em Currículo - PEC, Coordenador Especialista em Currículo - CEC, Diretores de CAF, NCS, Agentes Técnicas de Assistência à Saúde - REDE CENTRALIZADA e DESCENTRALIZADA

O Departamento de Alimentação Escolar da Coordenadoria de Infraestrutura e Serviços Escolares, no uso de suas atribuições, comunica às Diretorias de Ensino sobre o **lançamento** do:

CONCURSO DE RECEITAS DAS COZINHEIRAS ESCOLARES - 1ª EDIÇÃO!

O Concurso é direcionado a **todos os(as) cozinheiros(as) escolares** que atuam na Alimentação Escolar das **escolas estaduais da Rede Estadual de Educação**, tanto das escolas de Gestão Centralizada quanto das escolas de Gestão Descentralizada da alimentação escolar de São Paulo.

Portanto, poderão se inscrever os(as) cozinheiros(as) escolares com contrato de trabalho ativo com a empresa terceirizada OU servidores estaduais, conhecidos como Agentes de Serviços Escolares (ASE) OU servidores municipais atuantes nas escolas estaduais por meio do sistema descentralizado do PAE.

Etapas:

- **27/08/2024 a 27/09/2024**

1. Equipes de cozinheiros, escolham uma receita típica da sua região (onde a escola está localizada) ou da sua cidade natal;
2. Pense em como ela pode ser adaptada para fazer na escola com os ingredientes e equipamentos disponíveis.

Escolas da *Gestão Centralizada* podem consultar a lista de ingredientes disponíveis nas escolas no período de setembro a novembro de 2024:

https://docs.google.com/document/d/14NAJDkmpGgD4sTLD9wI0ngFkQJhrzTlIdani9Gze_Cg/edit?usp=sharing;

Escolas da *Gestão Descentralizada* podem consultar com o seu Município a lista de ingredientes disponíveis na sua escola.

3. Inscreva essa receita típica no Concurso (a original e como adaptá-la!)
Formulário de inscrição: <https://forms.office.com/r/tKzC2F4cXy>

Exemplo:

Cozinheiras, quais são as receitas típicas da sua região?

1º CONCURSO DE RECEITAS DAS COZINHEIRAS ESCOLARES

A sua receita pode compor o **LIVRO DE RECEITAS** do Estado e você ainda concorre a uma aula show com um chef de cozinha!

SÃO PAULO
GOVERNO DO ESTADO
SÃO PAULO SÃO TODOS
Secretária da Educação

*O Concurso de Receitas é destinado a todos os cozinheiros e cozinheiras escolares das **ESCOLAS ESTADUAIS** de São Paulo. Será escolhida uma receita culinária de cada Diretoria de Ensino!

NFI

Reiteramos os comunicados anteriores, informo que o prazo para envio das Prestações de Contas do PDDE Federal 2023 na SED e no Gestão Ágil é **31/08/2024**.

Pedimos a gentileza de atentarem-se ao prazo para evitar que, entre outros problemas, a unidade escolar fique impedida de receber novos repasses.

Entrega de prestações de contas físicas – PDDE Federal

O prazo para entregar a prestação de contas físicas na Diretoria de Ensino **será até dia 03/09/2024 (terça-feira)**.

Lembrando que as prestações de contas aprovadas de 2022 estão disponíveis para a retirada no protocolo.