

**Boletim Informativo 002/2024**  
26 de setembro de 2024

# Sumário

## ESE – Equipe de Supervisão de Ensino

- 1. Cursos de Extensão ofertados pela EFAPE, em parceria com o Instituto Ânima. .... 3
- 2. Cursos Abertos na EFAPE ..... 4
- 3. Relatório das ATPC EFAPE - ESCOLA..... 6

## CAF - Centro de Administração e Finanças

- 1. Planilha Controle Utilização Recursos Escolas..... 7

## CIE – Centro de Informação Educacional

- 1- Falso COMUNICADO na Rede - FAKE..... 8



## CIRCULAR ESE Nº 168/2024

Taubaté, 26 de setembro de 2024

### 1. Cursos de Extensão ofertados pela EFAPE, em parceria com o Instituto Ânima.

**Interessado:** Profissionais do Quadro do Magistério (QM)

Prezados (as) Servidores (as),

A Dirigente Regional de Ensino – Região de Taubaté, no uso de suas atribuições legais conferidas pelo Decreto nº 64.187/2019, por meio do supervisor de ensino responsável, solicita ampla divulgação aos gestores escolares e aos professores sobre os Cursos de Extensão ofertados pela EFAPE, em parceria com o Instituto Ânima. Os cursos com inscrições abertas são:

✅ **Curso de Extensão Bem-estar e convivência: práticas para o desenvolvimento socioemocional - 1ª**

**Edição 2024** – As inscrições deverão ser realizadas até dia **29/09** por meio do link:

<https://forms.gle/EAgpMQjP6obqvJK36>

✅ **Curso de Extensão Educação Financeira no Contexto Escolar: práticas docentes e experiências efetivas – 1ª Edição/2024** - As inscrições deverão ser realizadas até dia **29/09** por meio do link:

<https://forms.gle/ggFt1owJpDRF3W7ZA>

Garanta a sua vaga e participe dessa formação!

Atenciosamente,

**Beatriz Michele Moço Dias**

Supervisora Educacional

Taubaté, 26 de setembro de 2024

**2. Cursos Abertos na EFAPE**

**Interessado:** Profissionais do Quadro do Magistério (QM)

Prezados (as) Servidores (as),

A Dirigente Regional de Ensino – Região de Taubaté, no uso de suas atribuições legais conferidas pelo Decreto nº 64.187/2019, por meio do supervisor de ensino responsável, solicita ampla divulgação aos gestores escolares e aos professores dos Cursos da Escola de Formação e Aperfeiçoamento dos Profissionais da Educação do Estado de São Paulo “Paulo Renato Costa Souza” (EFAPE) que estão com inscrições abertas, conforme segue:



**Storytelling e o Percurso do Herói em Aulas e Cursos – 2ª Edição/2024**

**Carga Horária:**

40 horas

**Inscrição:**

de **23/09/2024** até **19/11/2024**

**Realização:**

de **23/09/2024** até **19/12/2024**

**Link para inscrição:** <https://efape.educacao.sp.gov.br/acao-formacao/storytelling-e-o-percurso-do-heroi-em-aulas-e-cursos-1a-edicao-2024-2/>

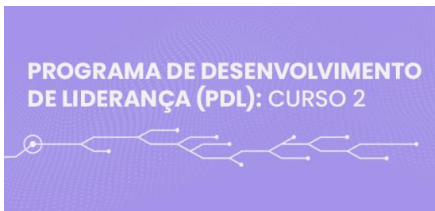

**Programa de Desenvolvimento de Liderança (PDL): Curso 2.**

**Carga Horária:**

80 Horas

**Inscrição:**

de **23/09/2024** até **19/11/2024**

**Realização:**

de **23/09/2024** até **19/12/2024**

**Link para inscrição:** <https://efape.educacao.sp.gov.br/acao-formacao/programa-de-desenvolvimento-de-lideranca-pdl-curso-2-2a-edicao-2024/>



### Da Educação Integral ao Ensino Integral 2 – 1ª Edição/2024

**Carga Horária:**

30 Horas

**Inscrição:**

de **03/06/2024** até **02/12/2024**

**Realização:**

de **03/06/2024** até **17/12/2024**

**Link para inscrição:** <https://efape.educacao.sp.gov.br/acao-formacao/da-educacao-integral-ao-ensino-integral-2-1a-edicao-2024/>



### Curso Ame Sua Mente na Escola – 1ª Edição/2024

**Carga Horária:**

32 Horas

**Plataforma Parceira:**

THINKIFIC

**Inscrição:**

de **28/06/2024** até **07/08/2024**

**Realização:**

de **28/06/2024** até **15/11/2024**

**Link para inscrição:** <https://efape.educacao.sp.gov.br/acao-formacao/curso-ame-sua-mente-na-escola-1-a-edicao-2024/>

Para maiores informações, acesse o site Escola de Formação e Aperfeiçoamento dos Profissionais da Educação do Estado de São Paulo “Paulo Renato Costa Souza” (EFAPE), pelo link: <https://efape.educacao.sp.gov.br/cardapio-formativo/>

Atenciosamente,

**Beatriz Michele Moço Dias**

Supervisora Educacional

## CIRCULAR ESE Nº 170/2024

Taubaté, 26 de setembro de 2024

### 3. Relatório das ATPC EFAPE - ESCOLA

**Interessado:** Diretores de Escola/ Escolar, Vice-diretores Escolares, Coordenadores de Gestão Pedagógica Geral (CGPG), Coordenadores de Gestão Pedagógica (CGP) e Coordenadores de Gestão Pedagógica por Área de Conhecimento (CGPAC).

Prezados (as) Servidores (as),

A Dirigente Regional de Ensino – Região de Taubaté, no uso de suas atribuições legais conferidas pelo Decreto nº 64.187/2019, por meio do supervisor de ensino responsável, DIVULGA o passo a passo para baixar os relatórios de ATPC realizado pelos profissionais de cada escola.

Para acompanhar como tem sido a participação e o desempenho dos seus professores nas ATPC 2024, o acesso aos relatórios é uma ação importante e que cada escola não pode deixar de fazer.

No Ambiente Virtual de Aprendizagem da EFAPE (AVA-EFAPE) é possível visualizar e baixar os relatórios da ATPC que vão indicar como está o desempenho dos professores nas ATPC EFAPE.

Para baixar os relatórios, a escola deve acessar o ambiente AVA-EFAPE (<https://avaefape2.educacao.sp.gov.br/login/index.php>).

No momento de login e senha no sistema, coloque nos dois campos a palavra 'esc-' e e os seis números da sua escola, da seguinte forma: esc-000000.

Para auxiliá-los, a EFAPE preparou um vídeo tutorial com o passo a passo detalhado de como acessar esses dados, por meio do link <https://youtu.be/HPI5PR8qtdY>

Em caso de dúvidas, entre em contato com a EFAPE, por meio do Portal de Atendimento.

Atenciosamente,

**Beatriz Michele Moço Dias**

Supervisora Educacional



## COMUNICADO CAF Nº 05/2024

Taubaté, 25 de setembro de 2024

### 1. Planilha Controle Utilização Recursos Escolas

**Interessado:** Diretores das Unidades Escolares

Prezados Diretores,

A fim de auxiliar na organização das prestações de contas dos recursos recebidos e utilizados do PDDE Paulista pela Unidade Escolar, encaminharemos uma planilha para controle da utilização dos recursos e dos documentos necessários para prestação de contas.

A planilha contém duas abas: Conta Bancária 1 e Conta Bancária 2. Cada aba é destinada ao lançamento dos recursos utilizados em cada conta bancária que a escola possui.

Na planilha da primeira aba (Conta Bancária 1) deverá ser preenchido o nome da escola, a primeira conta e agência.

Em seguida há uma tabela em que deverão ser preenchidos os recursos recebidos pela unidade escolar na conta bancária informada no início da planilha. As informações a serem preenchidas são: data do recebimento e o valor (quando o recurso recebido for destinado a custeio deverá ser preenchido na coluna "Recursos Recebidos – CUSTEIO", quando o recurso recebido for destinado a capital deverá ser preenchido na coluna "Recursos Recebidos – CAPITAL". Nas duas últimas linhas dessa tabela, automaticamente será informado os valores totais recebidos de custeio, de capital e a somatória de custeio e capital.

A tabela principal deverá ser preenchida com informações referente a utilização dos recursos, ou seja, os gastos efetuados pela escola.

Deverão ser preenchidos somente as células que estão em cinza. As demais células não deverão ser modificadas para preservação das fórmulas que irão auxiliar no controle da Equipe Gestora da escola.

Da mesma forma, deverá ser feito na segunda aba (Conta Bancária 2) referente a segunda conta bancária.

Posteriormente será encaminhado o link da planilha para cada unidade escolar.

O preenchimento das informações é obrigatório e será utilizado para acompanhamento pela Diretoria de Ensino.

Quaisquer dúvidas e/ou esclarecimentos entrar em contato nos telefones (12) 3625-0734 ou pelo e-mail [detaucaf@educacao.sp.gov.br](mailto:detaucaf@educacao.sp.gov.br).

**Atenciosamente,**

**Centro de Administração e Finanças**



## COMUNICADO NIT Nº 114/2024

Taubaté, 26 de setembro de 2024

### 1. Falso COMUNICADO na REDE - FAKE

**Interessado:** Escolas Estaduais

Prezados (as) Servidores (as),

A Dirigente Regional de Ensino, ENCAMINHA aos Senhores Diretores e Vice-diretores de escola o COMUNICADO abaixo e solicita ampla divulgação no ambiente escolar a todos os servidores, conforme segue:

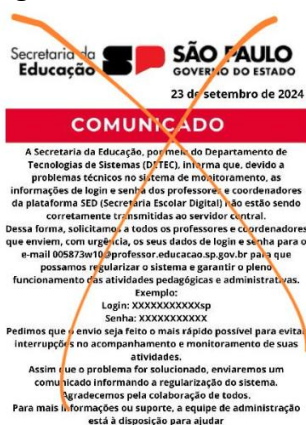

Prezados, informamos que o comunicado acima é falso ⚠

Lembramos que para garantir a segurança das informações e preservar a integridade dos nossos sistemas, é fundamental que todos estejam cientes das boas práticas de **\*cibersegurança\***.

Uma medida essencial é **\*nunca compartilhar seu usuário ou senha com terceiros\***. Isso inclui colegas de trabalho, amigos ou qualquer pessoa fora do ambiente corporativo.

Lembramos que cada conta é de uso **\*pessoal e intransferível\***, sendo sua responsabilidade garantir que o acesso aos sistemas esteja restrito apenas ao seu uso. Seguem algumas diretrizes importantes:

- **\*Nunca anote suas senhas em locais visíveis ou de fácil acesso.\***
- **\*Troque suas senhas regularmente\*** e use combinações fortes (com letras, números e símbolos).
- Caso suspeite que sua senha tenha sido comprometida, **\*mude-a imediatamente\***.
- Evite abrir e-mails ou links suspeitos que possam comprometer a segurança da sua senha.

Contamos com a colaboração de todos para mantermos um ambiente digital seguro.

Atenciosamente,

Kelly Cristina Neves Coutinho dos Santos NIT TAU



