

23/08/2024

**REDE Nº 124**

Prezados,

**ASSUNTO 01: 2º TESTE DE FLUÊNCIA LEITORA DA PLATAFORMA ELEFANTE LETRADO****Interessado:** Equipes Gestoras dos Anos Iniciais

Prezados (as),

Comunicamos que o **2º teste de fluência leitora da plataforma Elefante Letrado** será aplicado conforme cronograma a seguir:

<b>02 a 06 de setembro</b>	<b>2º ano e 3º ano</b>
<b>09 a 13 de setembro</b>	<b>4º ano e 5º ano</b>

O teste para verificar a fluência leitora dos estudantes de São Paulo estará disponível a **todos os estudantes de 2º a 5º ano, da rede estadual.**

Atenciosamente

Equipe Anos Iniciais  
Núcleo Pedagógico

**ASSUNTO 02: OLITEF- OLIMPÍADA DO TESOIRO DIRETO DE EDUCAÇÃO FINANCEIRA, INICIATIVA DO TESOIRO NACIONAL E B3 (BOLSA DO BRASIL)**

Prezados (as),

Divulgamos, a OLITEF, Olimpíada do Tesouro Direto de Educação Financeira, iniciativa do Tesouro Nacional e B3 (bolsa do Brasil).



**OLITEF**

**Inscreeva-se gratuitamente para a Maior Olimpíada de Educação Financeira do Brasil!**

A Olimpíada do Tesouro Direto de Educação Financeira – OLITEF é destinada a crianças e jovens do 6º ao 9º ano do Ensino Fundamental e 1º ano do Ensino Médio. As provas acontecem de 17 a 21 de setembro de 2024.

[Inscreeva-se](#)

The banner features a young girl with curly hair holding a book, surrounded by hand-drawn icons of a sun, a ribbon, and a desk lamp. The background is yellow with a bar chart at the bottom.

As escolas com alunos medalhistas podem ganhar até R\$100 mil para investir em melhorias (como ampliação de Salas de leitura, infraestrutura de laboratórios).

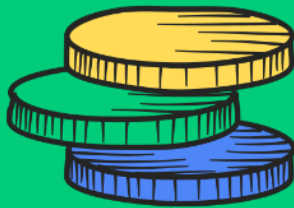

## OLITEF

Tesouros do Amanhã



### Saiba mais sobre a OLITEF

A **Olimpiada do Tesouro Direto de Educação Financeira – OLITEF** é uma iniciativa nacional que visa promover e estimular o conhecimento financeiro entre estudantes da Educação Básica.

Em parceria com o Ministério da Educação, o Tesouro Nacional e a B3, a bolsa do Brasil, estão lançando uma Olimpíada com inscrições gratuitas, em que alunos do 6º ao 9º ano do Ensino Fundamental, e 1ª série do Ensino Médio podem aprender mais sobre educação financeira e se prepararem para o futuro.

### Objetivos principais

#### Educar

Fornecer aos alunos conhecimentos fundamentais sobre finanças pessoais, investimentos e economia.

#### Engajar

Através de competições e atividades práticas, motivar os estudantes a se interessarem ativamente pela gestão financeira.

#### Empoderar

Preparar os jovens para tomar decisões financeiras informadas, fomentando uma geração financeiramente consciente e responsável.

[Inscreva-se](#)

### Quem pode participar?

- Alunos do 6º ao 9º ano do Ensino Fundamental e 1ª série do Ensino Médio.

### Quem pode inscrever a escola?

- Professores, diretores e coordenadores.

## Prêmios:

- 56 escolas sorteadas ganharão R\$100 mil cada.
  - Diretores das escolas sorteadas receberão R\$8 mil.
  - Quatro professores de cada escola sorteada receberão R\$8 mil cada.
- Inscrições até 9 de setembro!
  - Provas de 17 a 21 de setembro!

Informações e inscrições no site:

[OLITEF - Olimpíada do Tesouro Direto de Educação Financeira](#)

Solicitamos apoio na divulgação nas escolas, a fim de estimular nossos estudantes.

COPEP – Equipe da OMASP

Atenciosamente,

**SUBSECRETARIA/COPEP**

Rogério Scarpitta – PEC Matemática  
Núcleo Pedagógico

**ASSUNTO 03: ACOMPANHAMENTO – PLATAFORMAS REDAÇÃO PAULISTA E ALURA**

**Equipes Gestoras do Ensino Fundamental II e Médio**

**Prezados (as),**

**Reforçamos que a gestão dos índices de Redação e Programação (Alura) *deve ser feita a partir de uma visão mensal*, que equivale ao resultado acumulado de 4 semanas.**

**Portanto, *não se espera que as entregas de redações ou projetos de programação ocorram semanalmente*. As entregas devem ocorrer ao longo de quatro semanas, conforme previsto no escopo sequência dos respectivos componentes. Forçar uma entrega semanal pode corromper a proposta pedagógica e a qualidade da entrega e, conseqüentemente, do aprendizado.**

**Vale ressaltar que para o BI Plataformas e o SuperBI serão utilizados os índices mensais (acumulados de 4 semanas) e não mais o índice semanal, como feito ao longo do 1º semestre.**

Ivanildo Fernandes Silva - PEC Plataformas/Tecnologia  
Núcleo Pedagógico

**ASSUNTO 04: CONVOCAÇÃO PARA FORMAÇÃO PRESENCIAL DE LÍNGUA PORTUGUESA – POR DENTRO DO CURRÍCULO**

Portaria do Dirigente Regional de Ensino, de 23-08-2024

A Dirigente Regional de Ensino, no uso de suas atribuições, CONVOCA, nos termos do artigo 12, parágrafo 3º e 4º e inciso I, da Resolução SE 62/2017, os Professores de Língua Portuguesa abaixo relacionados no dia e horário para “2ª Formação Presencial de Língua Portuguesa do Programa Por Dentro do Currículo – Grupo 2”.

**Data:** 28/08/2024**Horário:** 08h30 às 16h30**Público-alvo:** Professor de Língua Portuguesa**Local:** Rua Das Figueiras 1245 – Bairro Jardim – Santo André – SP

ESCOLA	PROFESSOR	RG
8 DE ABRIL	Fabiana Stern	40.038.866
ADAMASTOR DE CARVALHO, Prof.	Sônia Aparecida Salmazo Fonseca	16.350.930
AGNALDO SEBASTIÃO VIEIRA, Pe.	Selma Rosana Penna Ribeiro	18.467.885
AMARAL WAGNER	Andréia Viale Roberto	33.097.553
AMÉRICO BRASILIENSE, Dr.	Sandra Oliveira dos Santos	45.732.956
ANTONIO ADIB CHAMMAS	Rosimeire Alves Santana Pereira	16.550.595
ANTONIO FRANCISCO PAVANELLO, Prof.	Zelma Araujo Rocha de Oliveira	39.272.530
ARISTIDES GREVE, Pe	Silvia Cristiane Ângelo de Souza Marques	27.497.155
BENERALDO DE TOLEDO PIZA, Prof.	Renata Santos Limeira	28.633.301
CARLINA CAÇAPAVA DE MELLO, Profª	Luiza Thais Alexandre Martins	45.873.453
CARLOS DE CAMPOS, Dr.	Marcia Regina Ayres	19.884.594
CELSO AUGUSTO DANIEL, Pref. Engº	Erica Le Vieira	34.322.911
CELSO GAMA, Dr.	Cleiton Aparecido Alves	41.610.987
CLOTHILDE MARTINS ZANEI, Profª	Andreia Oliveira	32.933.709
CRISTINA FITTIPALDI, Profª	Rosangela Aparecida da Silva	14.042.859
EDEVALDO PERASSI, Prof.	Raquel Ordonhe Gonçalves	11.014.891
ESTHER MEDINA, Profª	Silvia Maria Vicente dos Santos	23.317.285
FIORAVANTE ZAMPOL	Midiã Ruama Lima da Silva	32.862.699
FRANCISCA HELENA FURIA II, Profª	Jailson Gomes	24.786.400
GABRIEL GONÇALVES, Prof.	Silvana Aparecida Marangoni	15.698.386
INÁCIA TERUKO INAGAKI, Profª	Rillany Cruz de Araujo	33.982.472
INAH DE MELLO, Profª	Letícia Dias Vieira	21.947.473
IVONE PALMA TODOROV RUGGIERI, Profª	Pauleni Gomes da Silva	32.249.088
JOÃO BAPTISTA MARIGO MARTINS	Maria Eliane Macedo Gonçalves	36.442.426
JOÃO GALEÃO CARVALHAL, Senador	Lucimara Tomageski Zuim	22.001.069
JOÃO PAULO I, Papa	Lucimara Aquino Ribeiro Silvério	22.969.595
JOAQUIM LÚCIO CARDOSO FILHO	Sandra Regina Scheurer Lippi	20.202.288

JOSÉ AUGUSTO DE AZEVEDO ANTUNES, Prof.	Claudia Cristina Baptista	16.350.570
JOSÉ BRANCAGLIONE, Prof.	Rafael Churai Feijes	44.894.392
JOSÉ CALVITTI FILHO, Prof.	Roberta Guim Miyaji	29.111.798
JOSÉ CARLOS ANTUNES, Prof.	Marina Gabriella de Oliveira de Godoy	43.418.145
JOSÉ HENRIQUE DE PAULA E SILVA, Prof.	Jair Fernandes Ribeiro	42.894.137
LUIZ LOBO NETO, Dr.	Geisa Marcorin Silvério	27.031.513
MANOEL GRANDINI CASQUEL, Dr.	Rosangela de Cassia Lopes	24.755.954
NELSON PIZZOTTI MENDES, Prof.	Maria Elma do Nascimento Menezes	55.722.130
ONDINA RIVERA MIRANDA CINTRA, Prof <sup>a</sup>	João Batista Tonante de Souza	18.391.197
ORDÂNIA JANONE CRESPO, Prof <sup>a</sup>	Elaine Vieira da Silva	16.738.179
OVÍDIO PIRES DE CAMPOS, Prof.	Ana Cláudia Domngos de Souza	46.707.752
PARQUE MARAJOARA II	Aparecida Conceição Jorcovix	15.765.212
PAULO EMÍLIO SALLES GOMES	Renata Rodrigues Ferreira	27.350.879
PAULO VI, Papa	Roseli Gomes Martinez	18.862.774
PEDRO CIA, Educador	Iara Satkuna Sanches Dias	16.552.376
PÉRCIO PUCCINI, Prof.	Diego Alves da Silva	42.192.105
RENER CARAM, Prof.	Graziele Camargo Garcia Quesada	28.998.831
RUBENS MOREIRA DA ROCHA, Prof.	Valeria de Lourdes de Matos	20.201.018
SÉRGIO MILLIET DA COSTA E SILVA	Evelin Lais Belão	33.863.290
VALDOMIRO SILVEIRA	Sandra Isabel Marques da Silva Mariano	17.387.722
VISCONDE DE TAUNAY	Valeria Ambrosio dos Santos	18.057.314
WALDOMIRO GUIMARÃES, Prof.	Cristiane Calcic da Silva Xavier	20.052.024
WANDA BENTO GONÇALVES, Prof <sup>a</sup>	Fabiola Regina Somenzari	29.111.785

EUNICE FERRAZ BORGES DA COSTA - PEC  
Núcleo Pedagógico