

# GABINETE

SUPER BI – INDICADORES (semana 07 - 31-03 A 06/04)

Aluno Presente	Redação Paulista	Tarefa SP	Alura	Matematica Gameficada	Leia SP	Apoio Presencial	Índice de Vulnerabilidade	NOTA FINAL
80,2%	0,052	4,192	0,275	3,818	0,048	2,411	0,384	6,6



AYMAR BAPTISTA PRADO  
 SEBASTIAO FERNANDES  
 PALMA  
 SUELI TEREZINHA DANHONE  
 ABEL DOS REIS  
 HERMINIA GUGLIANO  
 JOSE LIMA PEDREIRA DE  
 FREITAS  
 DIVO MARINO  
 BENEDITO MACIEL ARANTES  
 BAUDILIO BIAGI  
 ANTONIO DIEDERICHSEN  
 GALDINO DE CASTRO  
 EXPEDICIONARIOS  
 BRASILEIROS  
 ROMUALDO MONTEIRO DE  
 BARROS  
 FRANCISCO DA CUNHA

OSCAR DE MOURA LACERDA  
 TEOFILO SIQUEIRA  
 RITA FERRAZ CASELLI  
 SALUSTIANO LEMOS  
 BAIRRO FRANCISCO CASTILHO  
 MARIA VIRGINIA MANSUR BIAGI  
 JORGE RODINI LUIZ  
 HELIO LOURENCO DE OLIVEIRA  
 LAURO BIGÉLLI  
 VERGINIO MELLONI  
 CID DE OLIVEIRA LEITE  
 JOAQUIM ALVES FERREIRA  
 MONSENHOR  
 ESPLANADA DA ESTACAO  
 GETULIO VARGAS  
 SIMAO DA SILVA  
 GERALDO TRISTAO DE LIMA  
 SILVIO DE ALMEIDA  
 EUGENIA VILHENA DE MORAIS  
 JOAO RODRIGUES GUIAO  
 VEREADOR JOSÉ VELLONI  
 NEUSA MARIA DO BEM  
 FRANCISCO MATARAZZO CONDE  
 SINHA JUNQUEIRA DONA  
 GLORIA DOS SANTOS FONSECA  
 ROSANGELA BASILE  
 BARROS CONEGO  
 FRANCISCO GOMES  
 CORDELIA RIBEIRO RAGOZO  
 WALTER PAIVA  
 GERALDO CORREIA DE CARVALHO

## APOIO PRESENCIAL

Vídeo tutorial de uso da plataforma de Apoio Presencial:

<https://www.loom.com/share/dd34814043e54225943a89ba39cd6253?sid=d92abf70-9c5a-45a9-b49a-6a35d77fdc1c>

## Prestações de Contas do PDDE Paulista - Exercício financeiro de 2023

Reforçamos que o prazo para envio das prestações de contas do PDDE Paulista pelas Unidades Escolares se **encerra em 30/04/2024.**

## GRÊMIO ESTUDANTIL

Lembramos da Posse do Grêmio/ Vinculação dos Estudantes na SED/ Cadastros de Atas e Projetos na SED – dúvidas supervisores JULIO e Mariana

Documento orientador - temáticas gremistas

<https://drive.google.com/file/d/1nJeCkLPDL0UpW85VpypPiZZ7QebkvPOM/view>

## Jornada do ENEM 2024

A partir de segunda-feira, dia 15 de abril, iniciará a jornada do ENEM com os estudantes da 3ª série do

Ensino Médio, que será em cinco fases distintas que se desdobrarão em outras fases menores:

**1ª Etapa: Solicitação de Isenção;**

**2ª Etapa: Inscrição no ENEM;**

**3ª Etapa: Realização da prova;**

**4ª Etapa: Escolha das universidades;**

**5ª Etapa: Entrega da documentação para matrícula na universidade.**

Entre os dias 15 e 26 de abril ocorre a 1ª Etapa, na qual **TODOS OS ESTUDANTES MATRICULADOS NA TERCEIRA SÉRIE DO ENSINO MÉDIO EM UMA ESCOLA DA REDE ESTADUAL SÃO ELEGÍVEIS À GRATUIDADE**

**NA TAXA DE INSCRIÇÃO PARA O ENEM.**

O estudante precisará dos seguintes dados e comprovantes:

- CPF;
- Data de Nascimento;

- Telefone atualizado;
- E-mail atualizado;
- Declaração de matrícula ativa na 3ª série do Ensino Médio em uma escola da rede estadual;
- Justificativa de ausência, caso o estudante tenha se inscrito e não comparecido ao ENEM/2023.

Assim, dentro do período determinado, deve acessar a Página do Participante do ENEM [www.enem.inep.gov.br/participante](http://www.enem.inep.gov.br/participante) e realizar o login por meio da sua conta Gov.br. Caso o estudante não lembre sua senha ou não possua uma conta do Gov.br, ele poderá resetar a senha ou criar uma conta

seguindo as orientações do portal <sso.aceso.gov.br>. Vale ressaltar que não é possível realizar alterações nas informações do estudante após a finalização do pedido de isenção.

No dia 22/04/2024 haverá live às 11h, com reprise às 13h45min e às 19h30min, para compartilharmos o tutorial de pedido de isenção.

Orientação SEDUC - professores separem uma das aulas entre 15 e 26 de abril para apoio aos estudantes na solicitação de isenção da taxa de inscrição.

### **Resultados preliminares do SAEB**

Conforme prevê a Portaria INEP Nº 267, de 21 de junho de 2023, que estabelece as diretrizes de realização do Sistema de Avaliação da Educação Básica - SAEB no ano de 2023, os resultados preliminares estarão disponíveis aos diretores de escola, para interposição de recursos, no período de 16 a 26 de abril de 2024, sendo que o sistema ficará disponível até as 17 horas do dia 26 de abril no endereço eletrônico:

<http://saeb.inep.gov.br/saeb/> .

Os critérios de divulgação dos resultados determinados pela Portaria nº 267/2023 são:

- Registrar um mínimo de 10 estudantes da série avaliada presentes no dia da avaliação
- Registrar pelo menos 80% dos estudantes da turma avaliada participando da avaliação, conforme dados declarados pela escola ao Censo Escolar 2023

## METAS DOS INDICADORES

Aluno Presente	Maior ou igual a 95%
Redação Paulista	Maior ou igual a 1 redação concluída por aluno mensalmente
Tarefa SP	Maior ou igual a 10 tarefas realizadas por aluno semanalmente
Alura	Maior ou igual a 1 projeto enviado por aluno mensalmente (últimas 4 semanas)
Khan Academy	Maior ou igual a 2 questões realizados por aluno semanalmente
Matific	Maior ou igual a 2 atividades concluídas por aluno semanalmente
Leia SP	Maior ou igual a 1 livro por aluno por bimestre
Apoio Presencial	Proporcional ao tamanho da equipe gestora da unidade escolar, dada pela somatória de pessoas que compõe a equipe gestora, multiplicado por 3 apoios semanais.

## INDICADORES EDUCACIONAIS - PESO NA PONTUAÇÃO

ALUNO PRESENTE	REDAÇÃO PAULISTA	TAREFA SP	ALURA	MATEMÁTICA GAMIFICADA	LEIA SP	APOIO PRESENCIAL	SUPER BI
2,0	1,0	2,0	1,0	2,0	1,0	1,0	10,0

# Plataformas

Semanalmente colocaremos uma Plataforma em destaque

Total Turmas	Matrículas	Redações Propostas	Redações Pendentes	Redações em Rascunho	Redações Enviadas para Correção	Redações Devolvidas	Redações Concluídas	Índice de Redações Concluídas
1.259	40.905	74.365	38.190	3.811	5.302	217	26.845	0,074

## PLATAFORMA EDUCACIONAL - REDAÇÃO PAULISTA

A plataforma educacional Redação Paulista tem como objetivo:

- Fortalecer a competência escritora do aluno
- Ampliar as possibilidades de aprendizagem do aluno durante o processo de escrita
- Melhorar, apoiar e otimizar o processo de proposição da redação pelo docente
- Gerar dados para uma intervenção direcionada e efetiva.

Na escola, o professor deve utilizar a plataforma no:

✎ Ensino Fundamental: integrado ao componente curricular de Língua Portuguesa, com no mínimo 1 aula semanal dedicada à Leitura e Redação nas plataformas.

✎ Ensino Médio: componente curricular de Redação e Leitura com 2 aulas semanais.

Objetivo: Mínimo de 01 redação realizada para cada estudante por mês / 02 por bimestral

Principais Recursos:

- ✎ Propostas de redação do 6º ano à 3ª série, alinhadas ao Material Digital;
- ✎ Propostas de redação no Ensino Médio para desenvolver habilidades de escrita voltadas para o Provão Paulista, ENEM e vestibulares;
- ✎ Critérios avaliativos de acordo com cada gênero textual;
- ✎ Envio da proposta realizado pelo(a) docente (não é automático);
- ✎ Possibilidade de correção automática, correção docente, devolutiva e reescrita.
- ✎ Novidade: Assistente de Correção - além da correção ortográfica automática, agora, o assistente retorna com sugestão de nota e comentário para cada um dos critérios avaliativos do gênero, quando o estudante envia a redação para o professor.
- ✎ O professor pode editar as notas dos critérios bem como os comentários (usar parte da sugestão, usá-la inteiramente ou não a usar), bem como inserir seus próprios comentários para o estudante, ou seja, o(a) aluno(a) não recebe nada que não passe antes por seu professor!



# NOSSAS ESCOLAS NA REDE

**E.E. Antônio Augusto Lopes de Oliveira Jr**  
5 d · 🌐

Com muita honra e orgulho que a escola Antônio Augusto Lopes de Oliveira recebeu a notícia da conquista do prêmio da 9ª FeCEESP, anunciado como VENCEDOR ESTADUAL na Categoria Master - CHS, com o projeto intitulado "A Comunicação Não Violenta: prática para lidar com conflitos na comunidade escolar". 🏆🏆🏆  
O projeto foi desenvolvido pelas alunas Maria Julia Pimenta Bueno, Camila Santos de Souza e Maria Eduarda Carolino, e contou com a orientação da Profª Helena Tostes Cruz.  
P... Ver mais

## Vencedores Categoria Master/CHS



**1º Lugar - A Comunicação Não Violenta: prática para lidar com conflitos na comunidade escolar - EE Antônio Augusto Lopes Oliveira Jr.**

**Pei Cid O. Leite**  
14 h · 🌐

Na aula de Projeto de Vida da professora **Paola Canha** os alunos das 3as séries, desenvolveram um mural com fotos de quando eram crianças, em seguida, escreveram uma carta para a criança da foto, focando nas competências socioemocionais.

[oficialpeicid](#)

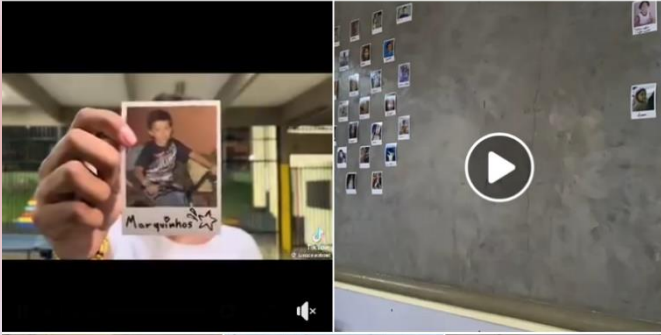

**Pei Profa Irene Dias Ribeiro** está com **Paula Suzuki** e outras 4 pessoas.  
3 d · 🌐

Replicabilidade para os professores de CNT e MAT da formação realizada pelo Instituto Mathema na Diretoria de Ensino de Ribeirão Preto em 04/04 pelo professor coordenador de área Marcos Bortolossi durante reunião de ATPCA.

Tema:  
Geometria: Grandezas e Medidas.  
Objetivo da atividade: Construir polígonos na malha quadriculada, a partir de uma sequência de instruções e vice-versa.  
Durante a replicabilidade os professores realizaram atividade envolvendo a construção de figura g... Ver mais



Tutoria Coletiva: Projeto de Vida

Hoje foi uma manhã muito especial, a escola recebeu a visita da professora Ivana.

A professora Ivana hoje está aposentada, mas trabalhou muitos anos aqui e deixou o legado do CORAL DO SIMÃO, que dentre tantas grandes realizações fez a gravação do Hino de São Simão junto com o autor do Hino, o maestro Flávio de Melo... Ver mais



Finalizando a aula sobre o gênero textual biográfico e autobiográfico com o Quiz Virtual no Wordwall - 9ºA  
[@pei\\_sueli\\_terezinha\\_danhone](#)



**Sebastião Fernandes Palma Pei** está em Museu Catavento.  
2 d · 🌐



# CIE

Prezados Senhores (as),

Convocamos para reunião online, Diretor de Escola e responsável na UE, pelo **Censo Escolar**, a fim orientações sobre as ações de cadastro na SED, que serão migrados para o **Censo Escolar** 2024:

Data: 16/04/24

Horário: 9h

Link:

[https://teams.microsoft.com/dl/launcher/launcher.html?url=%2F\\_%23%2F%2Fmeetup-join%2F19%3Ameeting\\_MjRkYWZmOTMtZjAzYS00ODgyLThkMjQtN2JkZjE5YmUyZjVl%40thread.v2%2F0%3Fcontext%3D%257b%2522Tid%2522%253a%252216b87798-4517-442c-9200-ce1cca93259c%2522%252c%2522Oid%2522%253a%252246f8ed05-c858-4fe4-8be5-b1bfb5252c97%2522%257d%26anon%3Dtrue&type=meetup-join&deeplinkId=457b9770-8327-484e-bba7-262f28fc0433&directDl=true&msLaunch=true&enableMobilePage=true&suppressPrompt=true](https://teams.microsoft.com/dl/launcher/launcher.html?url=%2F_%23%2F%2Fmeetup-join%2F19%3Ameeting_MjRkYWZmOTMtZjAzYS00ODgyLThkMjQtN2JkZjE5YmUyZjVl%40thread.v2%2F0%3Fcontext%3D%257b%2522Tid%2522%253a%252216b87798-4517-442c-9200-ce1cca93259c%2522%252c%2522Oid%2522%253a%252246f8ed05-c858-4fe4-8be5-b1bfb5252c97%2522%257d%26anon%3Dtrue&type=meetup-join&deeplinkId=457b9770-8327-484e-bba7-262f28fc0433&directDl=true&msLaunch=true&enableMobilePage=true&suppressPrompt=true)

# NPE

## 1 - O Professor Destaque



### O Professor Destaque vai para:

Murilo Fernando Pereira

EE Professora Neusa Maria do Bem



Na constante busca por excelência na educação, é imprescindível reconhecer e celebrar os professores que se destacam não apenas pelo seu conhecimento, mas também por sua dedicação em promover métodos inovadores de ensino e incentivar o pensamento crítico entre os estudantes. Nesse contexto, o Professor Murilo emerge como um exemplo de boas práticas, cujo comprometimento e paixão pela área de Ciências Humanas e Sociais Aplicadas transforma salas de aula em espaços de aprendizado dinâmico e inspirador.

Uma das contribuições marcantes do Professor Murilo foi a criação e organização de uma Olimpíada Local de Filosofia, essa iniciativa não apenas estimulou o interesse dos alunos pela matéria, mas também fomentou um ambiente de competição saudável que promoveu a troca de ideias, o pensamento crítico por meio da realidade dos estudantes e o aprimoramento do pensamento filosófico. Ao oferecer essa oportunidade única, o Professor não só valorizou o estudo da Filosofia, mas também demonstrou seu compromisso em proporcionar experiências enriquecedoras que vão além das paredes da sala de aula.

Além disso, é reconhecido pelas aulas criativas e dinâmicas, baseada em metodologias ativas que desafiam os alunos a pensar criticamente e a se envolverem ativamente no processo de aprender a aprender. Ao adotar técnicas como aprendizagem baseada em debates, projetos interdisciplinares e plenárias sobre temas contemporâneos, ele cria um ambiente que estimula a curiosidade, a reflexão e a autonomia intelectual dos estudantes.

Professor Murilo é mestrando em Ensino de Filosofia pela UFSCar e inspira seus alunos a explorarem o vasto mundo das CHS com entusiasmo intelectual, enriquecendo não apenas a vida de seus alunos, mas também todo o Programa de Ensino Integral.

## 2 - Aluno Destaque



### O Aluno Destaque vai para:

Ruan Augusto Mendes da Silva  
EE Prof. Agenor Medeiros

Conheça Ruan Augusto Mendes da Silva, uma estrela em ascensão na Escola Prof. Agenor Medeiros - PEI! Com um talento excepcional em artes, Ruan brilha com seu estilo marcante de realismo.

Seu projeto de vida é inspirador: tornar-se professor de artes para compartilhar seu talento e montar exposições

que encantam a todos.

Ruan, desempenha seu protagonismo com seus trabalhos que já enfeitam os corredores da escola com suas obras de arte e seu novo desafio é preencher o portal de entrada com sua criatividade sem limites.

### 3 – Mutirão – Acessa Plataforma

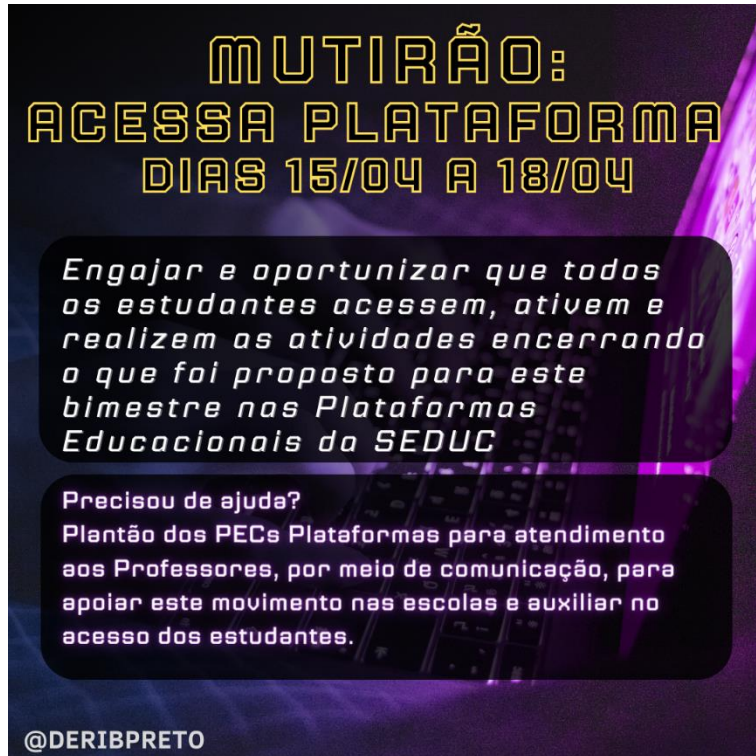

Estamos finalizando o 1º bimestre (19/04), para tanto, estamos propondo a realização do **Mutirão – Acessa Plataforma**, do dia 15/04 ao dia 18/04, com o objetivo de engajar e oportunizar que todos os estudantes acessem, ativem e realizem as atividades encerrando o que foi proposto para este bimestre nas Plataformas. Este movimento busca garantir as oportunidades de aprendizagem oferecidas pelas plataformas educacionais.

Logo, é o momento de:

- Khan Academy – ativação de todos os estudantes e realização das atividades referentes as Aulas Khan.
- Matific – realização das atividades das Aulas do Matific.
- Alura – Envio dos Projetos referente a cada estudante.
- Redação Paulista – digitação e envio das redações ao Professor.
- Leia SP – Término da leitura do livro.
- Me Salva – término dos exercícios.
- Tarefas – realização das tarefas

#### **Precisou de ajuda?**

Plantão dos PECs Plataformas para atendimento aos Professores, por meio de comunicação, para apoiar este movimento nas escolas e auxiliar no acesso dos estudantes.

Plantão:

- Dia 16/04 - Khan Academy / Redação Paulista / Leia SP /
- Dia 17/04 - Matific / Alura / Me Salva / Tarefas



#### 4 - Resultados preliminares do SAEB

Conforme prevê a Portaria INEP Nº 267, de 21 de junho de 2023, que estabelece as diretrizes de realização do Sistema de Avaliação da Educação Básica - SAEB no ano de 2023, os resultados preliminares estarão disponíveis aos diretores de escola, para interposição de recursos, no **período de 16 a 26 de abril de 2024**, sendo que o sistema ficará disponível **até as 17 horas do dia 26 de abril** no endereço eletrônico: <http://saeb.inep.gov.br/saeb/>.

Os critérios de divulgação dos resultados determinados pela Portaria nº 267/2023 são:

- Registrar um mínimo de 10 estudantes da série avaliada presentes no dia da avaliação
- Registrar pelo menos 80% dos estudantes da turma avaliada participando da avaliação, conforme dados declarados pela escola ao Censo Escolar 2023.

#### 5 - Jornada do ENEM 2024

Nesta segunda-feira, dia 15 de abril, começaremos a jornada do **ENEM** com os estudantes da 3ª série do Ensino Médio. A jornada do ENEM será marcada por cinco fases distintas que se desdobrarão em outras fases menores:

- 1ª Etapa: Solicitação de Isenção;
- 2ª Etapa: Inscrição no ENEM;
- 3ª Etapa: Realização da prova;
- 4ª Etapa: Escolha das universidades;
- 5ª Etapa: Entrega da documentação para matrícula na universidade.

Entre os dias **15 e 26 de abril** ocorre a 1ª Etapa, na qual **TODOS OS ESTUDANTES MATRICULADOS NA TERCEIRA SÉRIE DO ENSINO MÉDIO EM UMA ESCOLA DA REDE ESTADUAL SÃO ELEGÍVEIS À GRATUIDADE NA TAXA DE INSCRIÇÃO PARA O ENEM.**

O estudante precisará dos seguintes dados e comprovantes:

- CPF;
- Data de Nascimento;
- Telefone atualizado;
- E-mail atualizado;
- Declaração de matrícula ativa na 3ª série do Ensino Médio em uma escola da rede estadual;
- Justificativa de ausência, caso o estudante tenha se inscrito e não comparecido ao ENEM/2023.

Assim, dentro do período determinado, deve acessar a Página do Participante do ENEM <[enem.inep.gov.br/participante](http://enem.inep.gov.br/participante)> e realizar o login por meio da sua conta Gov.br. Caso o estudante não lembre sua senha ou não possua uma conta do Gov.br, ele poderá resetar a senha ou criar uma conta seguindo as orientações do portal <[sso.ingresso.gov.br](http://sso.ingresso.gov.br)>. Vale ressaltar que não é possível realizar alterações nas informações do estudante após a finalização do pedido de isenção.

No dia 22/04/2024 a SEDUC realizará uma live às 11h, com reprise às 13h45min e às 19h30min, para compartilharmos o tutorial de pedido de isenção. Enviaremos também o tutorial com orientações aos PEC Plataforma Prepara SP, para ser compartilhado com os professores de Aceleração para Vestibular.

Além disso, solicitamos que esses professores separem uma das aulas entre 15 e 26 de abril para apoio aos estudantes na solicitação de isenção da taxa de inscrição.

## 6 - Plataforma Elefante Letrado

Na semana de 15 à 19 de abril, acontecerá a semana D para ativação da Plataforma Elefante Letrado, com o objetivo de navegar e verificar os acessos dos estudantes.

Qualquer intercorrência, entrar em contato com o atendimento SEDUC 0800 77 000 12 ou <https://atendimento.educacao.sp.gov.br/>. Importante: ao abrir o chamado, enviar os dados corretamente.

- Nome completo:
- R.A:
- Ano/Turma
- Diretoria:
- Descrição e Print da tela da ocorrência.

Equipe Anos Iniciais

# CRH



GOVERNO DO ESTADO DE SÃO PAULO  
SECRETARIA DE ESTADO DA EDUCAÇÃO

**EDITAL DA ABERTURA DO PROCESSO DE ELEIÇÃO DE MEMBROS DA  
CIPA 2024 – 2025**

A Diretoria de Ensino da Região de RIBEIRÃO PRETO, CONVOCA os servidores públicos efetivos, estáveis (F), comissionados puros e contratados para participarem da eleição da CIPA – Comissão Interna de Prevenção de Acidentes e Assédio, de acordo com a legislação vigente da Norma Regulamentadora NR- 5, aprovada pela Portaria SSST nº 08, de 23 de fevereiro de 1999 e atualizada Portaria MTP n.º 422, de 07 de outubro de 2021.5, a ser realizada em escrutínio secreto eletrônico no dia 12 de Junho de 2024 no horário das 8h às 22h50 .

O Processo de eleição para constituição da CIPA ocorrerá conforme cronograma abaixo:

ETAPAS PARA PROCESSO DE ELEIÇÃO DA CIPA		
	EVENTO	DATA
1ª Etapa	Edital de convocação para eleição	12/abr
2ª Etapa	Formação da Comissão Eleitoral ( <i>simultaneamente</i> )	14/abr
3ª Etapa	Comunicar início do processo eleitoral ao sindicato	19/abr
4ª Etapa	Convocação para inscrição dos candidatos	21/mai
5ª Etapa	Período de inscrições	21/maio - 05/jun
6ª Etapa	Retirar edital de convocação para inscrições e publicação do edital com divulgação dos inscritos para concorrer as eleições	06/jun
7ª Etapa	Campanha dos candidatos	06/jun -11/jun
8ª Etapa	Último dia de campanha	11/jun
9ª Etapa	<b>Realização da eleição</b>	<b>12/jun</b>
10ª Etapa	Apuração da eleição	12/jun
11ª Etapa	Fazer ATA DA ELEIÇÃO	12/jun
12ª Etapa	Fazer ATA DE POSSE e empossar os cipeiros	14/jun
13ª Etapa	Fazer calendário anual de reuniões ordinárias na REUNIÃO DE POSSE DA CIPA	14/jun
14ª Etapa	Realização do curso da CIPA	12/jul

**Edital completo no site da DE:**

**<https://deribeiraopreto.educacao.sp.gov.br/>**