



Diretoria de Ensino Região de Jaboticabal

Boletim diário

Ano: **2024**

18/04/2024 quinta-feira

Nº: **071**

Núcleo de Informações Educacionais e Tecnologia

- Informação n.º 01: Reunião Online NIT - Mudança de Gerenciamento Tablets - PROATEC/COORDENAÇÃO

Pág. 2

Núcleo de Administração Pessoal

- Informação n.º 02: Concurso de Remoção - 2024

Pág. 2 - 10

Supervisão de Ensino

- Informação n.º 03: Educação Profissional

Pág. 10



Diretoria de Ensino Região de Jaboticabal

Boletim diário

Ano: **2024**

18/04/2024 quinta-feira

Nº: **071**

Núcleo de Informações Educacionais e Tecnologia

Informação n.º 01: Reunião Online NIT - Mudança de Gerenciamento Tablets - PROATEC/COORDENAÇÃO

Prezados,

Conforme já mencionado no Boletim Diário nº059 de 01/04/2024, o contrato com a empresa Navita será encerrado. Portanto, o gerenciamento da Navita sobre os tablets expirará em 30/04/2024. Assim, os tablets Positivo T2040 utilizados nas escolas terão o gerenciamento transferido para a empresa Datamob. Dessa forma, todos os tablets que ainda estão sob o MDM da Navita ou que, por algum motivo, estão sem um gerenciador, deverão ter suas configurações redefinidas para que o novo gerenciador possa ser instalado.

Este procedimento de redefinição deverá ser realizado pelo Proatec ou pela Coordenação da Escola que não possui Proatec. Para isso, realizaremos uma reunião via Teams na segunda-feira, dia 22/04/2024, às 09h, para demonstrar o procedimento de redefinição e fornecer mais detalhes sobre o novo MDM. O link da reunião e o manual de redefinição dos tablets, serão enviados para o e-mail pedagógico da escola e disponibilizados no grupo de WhatsApp dos Proatecs. Para acessar a reunião pedimos que entrem com um e-mail institucional Microsoft.

Contamos com a participação e colaboração de todos.

Núcleo de Administração Pessoal

Informação n.º 02: Concurso de Remoção - 2024

Este comunicado, possui a finalidade específica de orientar quanto aos procedimentos relativos à coleta de vagas, fixada na data-base de 10/04/2024, os quais envolverão as Unidades Escolares e Diretorias Regionais de Ensino.

I - LEGISLAÇÃO

Regulamentação:

► Lei Complementar nº 444/85, Estatuto do Magistério, alterada pela Lei Complementar nº 1.207/2013, que dispõe sobre Concursos Públicos Regionalizados para os integrantes do Quadro do Magistério da Secretaria da Educação;



Diretoria de Ensino Região de Jaboticabal

Boletim diário

Ano: **2024**

18/04/2024 quinta-feira

Nº: **071**

- ▶ Lei Complementar nº 1.374/22 - Nova Carreira;
- ▶ Decreto nº 60.649/2014 - altera os dispositivos do Decreto nº 55.143/2009;
- ▶ Decreto nº 59.447/2013 - altera os dispositivos do Decreto nº 53.037/2008;
- ▶ Resolução SE nº 95/2009 - define critérios e procedimentos para realização de Concurso de Remoção para o Quadro do Magistério;
- ▶ Resolução SE 21/2017 - Dispõe sobre normas e critérios referentes ao levantamento de vagas para concursos de ingresso e de remoção nas classes docentes do Quadro do Magistério.

II - REGRAS DE LEVANTAMENTO DE VAGAS:

EVENTO	DATA	RESPONSÁVEL
Atualização no Cadastro Funcional - SED, com todas as vacâncias publicadas até a Data Base 10/04/2024 .	18 19/04/2024	a Diretoria de Ensino
O processamento prévio obtido do Quadro Aulas existente na Secretaria Escolar Digital, decorrente da digitação das Matrizes Curriculares, realizada automaticamente pela PRODESP	22/04/2024	PRODESP

Assim, cada Unidade Escolar deverá verificar na SED, se todas as matrizes curriculares da escola foram digitadas e conferir se o Quadro Aulas foi gerado corretamente.

Atualização da Carga Horária

Orientar as Unidades Escolares para que a carga horária de todos os docentes esteja devidamente atualizada, pois o processo de levantamento de vagas verifica a carga horária dos docentes efetivos, bloqueando as aulas correspondentes à disciplina de concurso para o computo de vaga inicial.



Diretoria de Ensino Região de Jaboticabal

Boletim diário

Ano: **2024**

18/04/2024 quinta-feira

Nº: **071**

III- PROCEDIMENTOS

1. Unidade Escolar: 23/04 a 24/04/2024

1.1- Caberá à Unidade Escolar proceder a ratificação/retificação da vaga inicial preliminarmente levantada pelo sistema - Portalnet, cujo levantamento irá considerar dados constantes do CADASTRO FUNCIONAL X QUADRO DE AULAS X CONTINGENTE EFETIVO - PAEF.

1.1.1- O Diretor de Escola deverá acessar o site: <http://portalnet.educacao.sp.gov.br>. Nesta página encontra-se disponível Manual - Confirmação de Vagas, para consulta, a respeito dos procedimentos a serem seguidos para efetuar a Confirmação de Vagas.

1.1.2 - Na sequência, deverá acessar o Link Cadastro/ Confirmação de Vagas.

1.1.3 - Nesta tela, deverá proceder a confirmação das vagas levantadas previamente pelo sistema, para os Cargos PEB I e II, todas as disciplinas, registrando SIM no caso de concordância do levantamento efetuado pelo sistema.

1.1.4 - Caso discorde, deverá registrar NÃO, sendo que neste caso, deve-se justificar no campo determinado, a alteração a ser considerada pela Diretoria Regional de Ensino, bem como, a quantidade correta da vaga inicial a ser oferecida, de acordo com a tela abaixo disposta:



Diretoria de Ensino Região de Jaboticabal

Boletim diário

Ano: **2024**

18/04/2024 quinta-feira

Nº: **071**

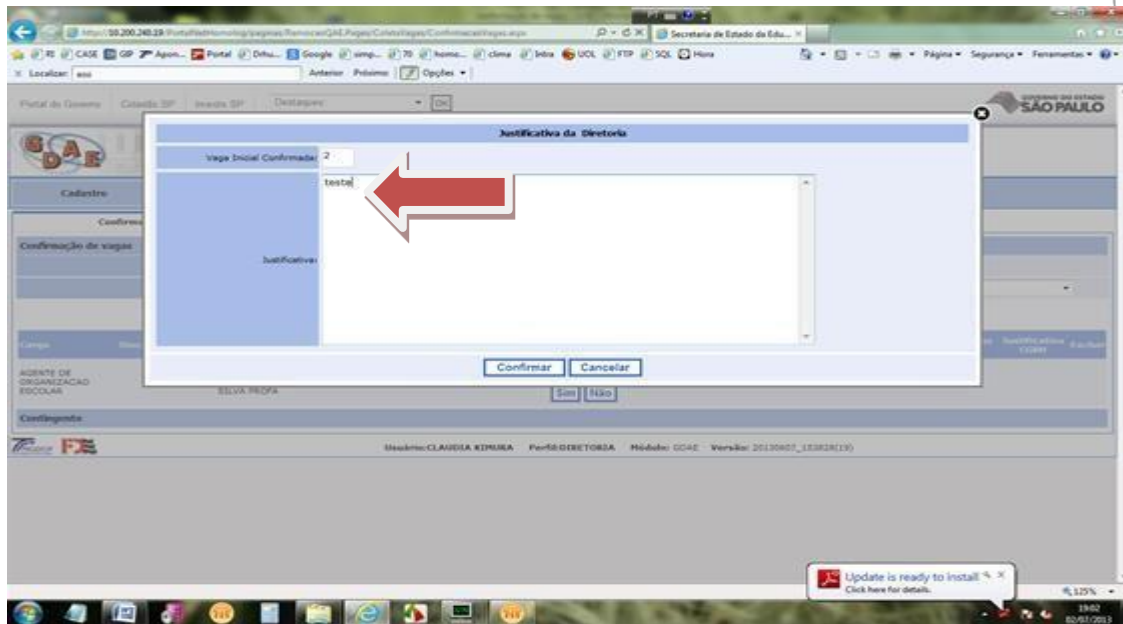

2. Diretorias Regionais de Ensino - 25/04 a 29/04/2024

2.1- A confirmação das vagas iniciais realizada pelas Unidades Escolares deverá ser ratificada/retificada pela Diretoria Regional de Ensino.

2.1.1- Caso a Diretoria de Ensino não se manifeste quanto à confirmação da Unidade Escolar, será considerada como vaga inicial o prévio levantamento efetuado pelo sistema, deixando de considerar a manifestação da Unidade Escolar.

3- Observações para o cômputo da vaga inicial:

3.1 - Não deverão ser ofertadas:

3.1.1- As classes/aulas da jornada do professor efetivo (cat. A), sendo que no caso de PEB II, não oferecer as aulas do bloco indivisível da constituição/ampliação registrada nas opções 1.1 UE ou B.1 DE, para constituição e 1.2 para ampliação;

3.1.2- As classes/aulas das Categorias P, N e F, registrada nas opções 1.3 e B.3, conforme inciso VII do artigo 4º da Resolução SE 21/2017.



Diretoria de Ensino Região de Jaboticabal

Boletim diário

Ano: **2024**

18/04/2024 quinta-feira

Nº: **071**

4 - Respeitada a reserva de classes/aulas para as situações acima elencadas, **DEVERÃO SER COLETADAS E OFERECIDAS COMO VAGA INICIAL:**

4.1.1- As aulas ministradas por docentes da categoria O;

4.1.2- Aulas relativas à carga suplementar - registrada nas fases 1.3 e B.3;

5 - CRITÉRIOS

Para a constituição de vaga inicial, além das classes/aulas que constituem as matrizes curriculares previstas na Resolução Seduc nº 52, de 16/11/2023, Resolução Seduc nº 53, de 16/11/2023 e Resolução SE nº 21, de 13/04/2017, devem ser consideradas:

5.1 - Anos Finais do Ensino Fundamental e Ensino Médio

5.1.1 - Constar somente as aulas dos componentes curriculares da Formação Geral Básica: Arte

Biologia

Ciências Físicas e Biológicas

Educação Física

Filosofia

Física

Geografia

História

Inglês

Língua Portuguesa

Matemática

Sociologia

- Aulas regulares livres dos Anos Finais do Ensino Fundamental e Ensino Médio.
- Educação Física: além das aulas regulares, considerar as aulas existentes nas Unidades Escolares de Anos Iniciais do Ensino Fundamental.
- Arte: além das aulas regulares, considerar as aulas existentes nas Unidades Escolares de Anos Iniciais Ensino Fundamental.



Diretoria de Ensino Região de Jaboticabal

Boletim diário

Ano: **2024**

18/04/2024 quinta-feira

Nº: **071**

- Inglês: além das aulas regulares, considerar as aulas existentes nas Unidades Escolares de Anos Iniciais do Ensino Fundamental.
- Aulas da EJA (Educação de Jovens e Adultos) - considerar aulas existentes no primeiro semestre.
- Aulas pertinentes a Língua Espanhola das unidades escolares regulares (CEL - NÃO).

5.1.2 - Aulas livres pertinentes às Salas de Recursos de Educação Especial - todas as modalidades de Educação Especial.

5.2- Anos Iniciais - Ensino Fundamental

- Considerar como vagas iniciais, todas as classes livres existentes nas Unidades Escolares dos Anos Iniciais do Ensino Fundamental.

Observação: Estas classes serão consideradas como Classe Reorganizada, independentemente do código de classe: 1000.

6 - NÃO PODEM SER CONSIDERADAS, NO LEVANTAMENTO DE VAGAS PARA OS ANOS INICIAIS, FINAIS DO ENSINO FUNDAMENTAL E ENSINO MÉDIO

- Escolas de Anos Iniciais do Ensino Fundamental que serão municipalizadas em 2025.

Unidade Escolar	Diretoria de Ensino	deCIE
Adolfino de Arruda Castanho, Professor	Centro Oeste	4200
Arthur Guimarães	Centro	3487
Dalila de Andrade Costa, Professora	Norte 1	292
Edson Luiz Ribeiro Luzia, Professor	Leste 1	906955
Erasmu Braga	Leste 5	2100
Ernestino Lopes da Silva, Professor	Sul 3	5332
Felícia de Rinaldis Franco	Norte 1	904260
Fulvio Abramo	Leste 3	920265
Gerson de Moura Muzel, Professor	Sul 3	906578
Ines Brega Cordeiro, Professora	Leste 3	904867



Diretoria de Ensino Região de Jaboticabal

Boletim diário

Ano: **2024**

18/04/2024 quinta-feira

Nº: **071**

Jaime Cortesão	Leste 5	39111
Jose Cavalcanti Silva, Desembargador	Sul 1	901775
Júlio Maia	Leste 5	851
Lauro Celidônio Gomes dos Reis, Dr.	Leste 2	904636
Luiza Marcelina Branca Chaib	Sul 1	4959
Luzia de Godoy, Professora	Norte 2	37771
Maria Jose Barone Fernandes, Professora	Leste 4	902238
Maria Luisa Monteiro da Cunha, Bibliotecaria	Centro Oeste	906529
Nipo Brasileira	Sul 1	4972
Paulo Machado de Carvalho	Centro	918994
Pio XII	Norte 1	644
Taunay Visconde, de	Centro	449
Thomaz Rodrigues Alckmin	Leste 2	924520
Valentim Carra, Professor	Leste 3	908782
Walter Belian	Leste 4	3335

- Disciplinas dos Itinerários Formativos - Ensino Médio.
- Componentes Curriculares da Parte Diversificada - Anos Finais do Ensino Fundamental.
- Aulas das disciplinas dos Cursos Profissionalizantes.
- Atividades Curriculares Desportivas Artísticas - ACDA.
- CEL - Centro de Estudos de Línguas.
- Ensino Religioso.
- Aulas da Sala e Ambiente de Leitura.
- Aulas de Interlocutor de Libras.
- Aulas do Professor Orientador de Convivência - POC.
- Classes e aulas das Unidades da Fundação CASA.
- Classe Hospitalar;
- CEEJA - Centro Estadual do Estado de Jovens e Adultos.
- Aulas do Ensino Fundamental e Médio das Unidades Escolares que ofertam o Programa Ensino Integral - PEI. Além das Unidades Escolares já



Diretoria de Ensino Região de Jaboticabal

Boletim diário

Ano: **2024**

18/04/2024 quinta-feira

Nº: **071**

participantes do programa, não considerar as aulas das Unidades Escolares que, eventualmente, venham a aderir ao programa em 2025.

- Classes/aulas das Unidades Prisionais;
- Docentes afastados nos termos dos incisos I, II e VI do artigo 4º da Resolução SEDUC 47, de 01/11/2023:

“I - Readaptação e a designação de Coordenador de Gestão Pedagógica, Vice-diretor Escolar, Professor Especialista em Currículo, Coordenador de Equipe Curricular, Diretor de Escola ou Escolar e Supervisor de Ensino ou Educacional;

II - Afastamento nos termos dos incisos I, II, III e IV do artigo 64 e do artigo 65 da Lei Complementar nº 444/85;

III - Designação para o Programa Ensino Integral, bem como seleção para essa designação nas novas Unidades Escolares que venham a aderir ao Programa.”

- docentes afastados nos termos do inciso III, do artigo 4º da Resolução Seduc nº 47, de 01/11/2023, código 083: “Afastamento junto às Prefeituras Municipais conveniadas com esta Secretaria, no Programa de Ação de Parceria Educacional Estado-Município, exceto para fins de atribuição de carga suplementar em escola estadual, desde que vá assumir o exercício.”

- Docentes que estejam afastados aguardando aposentadoria - código- 056;
- Docentes afastados nos termos dos incisos V, VII, VIII, IX, X do artigo 4º da Resolução Seduc nº 47, de 01/11/2023:

“V - Licença sem vencimentos, nos termos do artigo 202 da Lei nº 10.261/68, vigente no primeiro dia do período de atribuição ou com autorização para gozo dessa licença já publicada no Diário Oficial do Estado, apresentando declaração de próprio punho do compromisso de iniciar sua fruição dentro do prazo legalmente estabelecido.

VII - Afastamento nos termos do artigo 70 da Lei nº 10.261/1968.

VIII - Afastamento para atividades burocráticas, nos termos do inciso II do artigo 266 da Lei nº 10.261/1968.



Diretoria de Ensino Região de Jaboticabal

Boletim diário

Ano: **2024**

18/04/2024 quinta-feira

Nº: **071**

IX - Afastamento nos termos da Lei Complementar nº 1.256/2015.

X - Não se encontrar em exercício, no mínimo há 1 (um) ano, por caracterização de abandono ou de inassiduidade, com a devida instauração de processo administrativo, nos termos do artigo 308 da Lei nº 10.261/1968, desde que não compareça ao processo inicial de atribuição de classes e aulas.”

7. O cronograma será disponibilizado oportunamente.

Atenciosamente

CRH/NAP

Supervisão

Informação n.º 03: Educação Profissional

Informamos que no **dia 22/04, às 10h**, haverá reunião para diretores de escola referente à Educação Profissional para 2025, via Plataforma Teams. O link foi enviado ao e-mail institucional de cada Unidade Escolar. Todas as escolas, com exceção do CEEJA, deverão participar.

Atenciosamente,
Fernando Lemos