

GABINETE

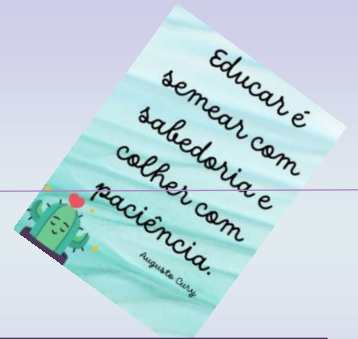

BI – ESCOLA TOTAL (dados da Diretoria semana 26/2 a 01/03)

Municípios	Escolas	PEI	(%) Escolas PEI	Matrículas	(%) de Presença	(%) Evolução Presença	Aulas Previstas	(%) Aulas Dadas
14	101	30	29,7%	59.324	80,9%	-0,5%	50.298	49,3%



Recadastramento e Prova de Vida

Plataforma Digital para Execução:

- APP - SOU.SP.GOV.BR: Plataforma digital oficial para o recadastramento e a prova de vida.
- Website Alternativo: O procedimento também pode ser realizado através do portal <https://recad.sp.gov.br/>, proporcionando uma alternativa de acesso para os servidores.

Prazo Estipulado:

- Finalização até **17 de Março de 2024:**

É imperativo que todos os servidores ativos completem ambos os processos dentro deste prazo definido para evitar complicações administrativas ou a suspensão de serviços essenciais.



ROTAÇÃO POR ESTAÇÃO SOBRE A DENGUE



Atividade de rotação por estação sobre a temática Dengue, sendo desenvolvida durante a tutoria.



PEI – Salustiano Lemos

Programa Ensino Integral

Para organização do componente Eletivas em 2024, segue o link do documento orientador ELETIVAS 2024.



<https://drive.google.com/drive/folders/1HiEWzhSqCIU2oHeTBacLgItdxdzHc5wU?usp=sharing>

Programa de Iniciação Científica (PIC Jr.) e Programa Polos Olímpicos de Treinamento Intensivo

O Programa de Iniciação Científica Jr. (PIC) é um programa que propicia ao aluno premiado da OBMEP, entrar em contato com interessantes questões no ramo da Matemática, ampliando o seu conhecimento científico e preparando-o para um futuro desempenho profissional e acadêmico.

Para participar do PIC – 2024 – 18ª edição, os estudantes convidados e que tiverem interesse, precisam confirmar suas inscrições até o dia **8 de março de 2024** pelo site <https://www.obmep.org.br/pic.htm>.

Também estão abertas as inscrições para participar do Programa Polos Olímpicos de Treinamento Intensivo (POTI) de 2024. Estudantes interessados em integrar o curso preparatório para Olimpíadas de Matemática (OBMEP E OBM) têm até **10 de março** para se inscreverem pelo site <https://poti.impa.br/>.

Prazo para as inscrições das escolas na 19ª Edição da OBMEP é até o dia 15 de março pelo <https://www.obmep.org.br/index.htm>



Olimpíada de Matemática das Escolas Estaduais de São Paulo (OMASP) / 2024

A OMASP será realizada pela SEDUC para os estudantes dos Anos Finais e do Ensino Médio com a finalidade de contribuir nas proficiências das habilidades relacionadas ao conhecimento matemática e de valorizar o conhecimento e a cultura do estudo por meio de um desafio construtivo. Segue o REGULAMENTO para que todos tenham conhecimento desta ação da SEDUC.

Informamos que haverá eventos de premiação no dia 29 de junho, sábado, e na primeira semana de julho (até o dia 05)



Curso de inglês online, no contraturno escolar, pela plataforma virtual da Wizard by Pearson.

As inscrições e as aulas serão exclusivamente virtuais (online), em turmas fechadas, e apenas para estudantes e professores de inglês (categorias A e F) da SEDUC-SP.

No www.educacao.sp.gov.br, tem a lista dos alunos selecionados da 1º série do Ensino Médio das Escolas Estaduais de São Paulo.

Os selecionados receberão um e-mail (no e-mail institucional da MICROSOFT) para ativar sua participação, realizando um teste de nivelamento para enturmação, de acordo com os níveis de proficiência de cada um.

Dúvidas entrar em contato Supervisora Susana 3604-2322



LEMBRETES

- Equipe gestora deve, sempre consultar o BI – escola total (<https://escolatotal.educacao.sp.gov.br/>), e verificar o registro das aulas pelos docentes.
- **Todas as escolas estaduais** são **polo de inscrição** para Inscrição na SED de alunos que procurarem solicitando vaga (**independente de vaga disponível**) sempre disponibilizando o comprovante de inscrição impresso ou por meio eletrônico conforme legislação.
- Anexos do Plano de Gestão Quadrienal – 2024 até 30 de abril.
- **Avaliação da Fluência Leitora Diagnóstica Leitora Diagnóstica:** aplicação alterada e iniciará a partir do dia 19/03 até o dia 05/04.

Aplicação	19/03	05/04	Escolas
Sincronização dos áudios e confirmação da aplicação	19/03	05/04	Escolas

- **Prazo para envio das prestações de contas do PDDE Paulista, relativas ao exercício financeiro de 2023 encerrará em 15/03/2024.**

CAF**NAD**

Lembramos que as Unidades Escolares devem trazer a relação de bens dos PDDEs Paulista e Federal 2023, já assinadas pela APM, com cópia legível das Notas Fiscais para confirmação do NAD-Patrimônio.

Os documentos devem ser entregues no Protocolo da Diretoria de Ensino com a maior brevidade possível, com relação de remessa em 4 vias.

Após análise, os documentos serão devolvidos nas "caixinhas" das Unidades Escolares.

Obs.: A fim de melhor identificar os bens adquiridos e auxiliar no inventário, as unidades escolares podem incluir FOTO nítida do bem adquirido no mesmo campo da Nota Fiscal (Resolução 6/2022, artigo 2º, §1º, item 5).

NFI**ACESSO A PLATAFORMA PDDE INTERATIVO**

Informamos que a partir de 26 de fevereiro, o acesso à plataforma PDDE Interativo se dará

apenas com a SENHA do aplicativo GOV.BR

A plataforma permite ADESÃO e CONSULTA dos PLANOS elaborados para os Programas Federais:

- Itinerários Formativos,
- Escola Conectada,
- Sala de Recurso,
- Cantinho da Leitura,
- Brasil na Escola,
- Educação e Família.

Caso não possua o perfil, poderá solicitar pelo link: <https://www.gov.br/governodigital/pt-br/conta-gov-br>

NPE



Nosso encontro sobre a Plataforma Khan Academy será na segunda-feira, dia 04/03/2024, às 11h pelo Teams.

Ação: Plataforma de Matemática e Orientação de Estudos - Khan Academy

Formato: remoto, via Teams (Microsoft) – síncrono.

Horário: 11h - 12h

Público-alvo: Diretor, Vice-Diretor e Coordenador de Gestão Pedagógica

Link: https://teams.microsoft.com/l/meetup-join/19%3aTIHil8b5JKHIsV43ak9_vpE3tNA40Xwi_1t70NOmt8I1%40thread.tacv2/1709313517504?context=%7b%22Tid%22%3a%2216b87798-4517-442c-9200-ce1cca93259c%22%2c%22Oid%22%3a%222898536c8-7166-4297-b55b-93dc992956a9%22%7d

Obs: Para acessar a live, utilize o e-mail institucional da UE, xxxxxx@educacao.sp.gov.br



Nosso encontro sobre a Plataforma MATIFIC será na segunda-feira, dia 04/03/2024, às 14h pelo Teams.

Ação: Plataforma de Matemática e Orientação de Estudos - Matific

Formato: remoto, via Teams (Microsoft) – síncrono.

Horário: 14h - 15h

Público-alvo: Diretor, Vice-Diretor e Coordenador de Gestão Pedagógica

Link: [https://teams.microsoft.com/l/meetup-](https://teams.microsoft.com/l/meetup-join/19%3aa673cdca84084ad69b2d16ddf1ace988%40thread.tacv2/1709306980039?context=%7b%22Tid%22%3a%2216b87798-4517-442c-9200-ce1cca93259c%22%2c%22Oid%22%3a%22540c23a1-6f8a-4f4a-a1ea-84ca1de98890%22%7d)

[join/19%3aa673cdca84084ad69b2d16ddf1ace988%40thread.tacv2/1709306980039?context=%7b%22Tid%22%3a%2216b87798-4517-442c-9200-ce1cca93259c%22%2c%22Oid%22%3a%22540c23a1-6f8a-4f4a-a1ea-84ca1de98890%22%7d](https://teams.microsoft.com/l/meetup-join/19%3aa673cdca84084ad69b2d16ddf1ace988%40thread.tacv2/1709306980039?context=%7b%22Tid%22%3a%2216b87798-4517-442c-9200-ce1cca93259c%22%2c%22Oid%22%3a%22540c23a1-6f8a-4f4a-a1ea-84ca1de98890%22%7d)

Obs: Para acessar a live, utilize o e-mail institucional da UE,
xxxxxx@educacao.sp.gov.br

Diretoria de Ensino Região de Ribeirão Preto



Plataformas Educacionais

O Dia D é uma ação para ajudar os estudantes a acessarem as plataformas educacionais que serão usadas durante o ano letivo. Durante este dia, toda a equipe escolar irá auxiliar os estudantes sobre como obter o número de RA e criar uma senha na SED, assim como realizar o primeiro acesso nas plataformas.



O objetivo do Dia D é garantir que todos os estudantes estejam preparados para aproveitar as oportunidades de aprendizagem oferecidas pelas plataformas educacionais, obtendo os dados necessários para login e realizando o primeiro acesso nas plataformas em foco.

O dia D inclui acesso as plataformas: 05/03 para matfíc e leia SP, 06/03 para Redação Paulista e Khan Academy, 07/03 para a plataforma Alura.



O dia D está marcado para 05, 06 e 07 de março em todas as escolas da Diretoria de Ensino Região de Ribeirão Preto.

PRECISOU DE AJUDA?

Nestes dias, a Diretoria de Ensino estará disponível através dos meios de comunicação para oferecer suporte às escolas em tempo real.



Plataformas Educativas 2024

Diretoria de Ensino Região de Ribeirão Preto

Link: [Lives e Tutoriais das Plataformas Educativas da SEDUC](#)

CIE
