

## Tutorial – Configuração de domínio nos computadores da escola

Primeiramente, o procedimento deve ser realizado com usuário com privilégios de **ADMINISTRADOR**, sendo necessária a criação de um usuário administrador em caso de primeiro acesso.

- **PRIMEIRO PASSO:** clique no ícone perfil para acessar posteriormente a aba de **ALTERAR CONFIGURAÇÕES DA CONTA;**

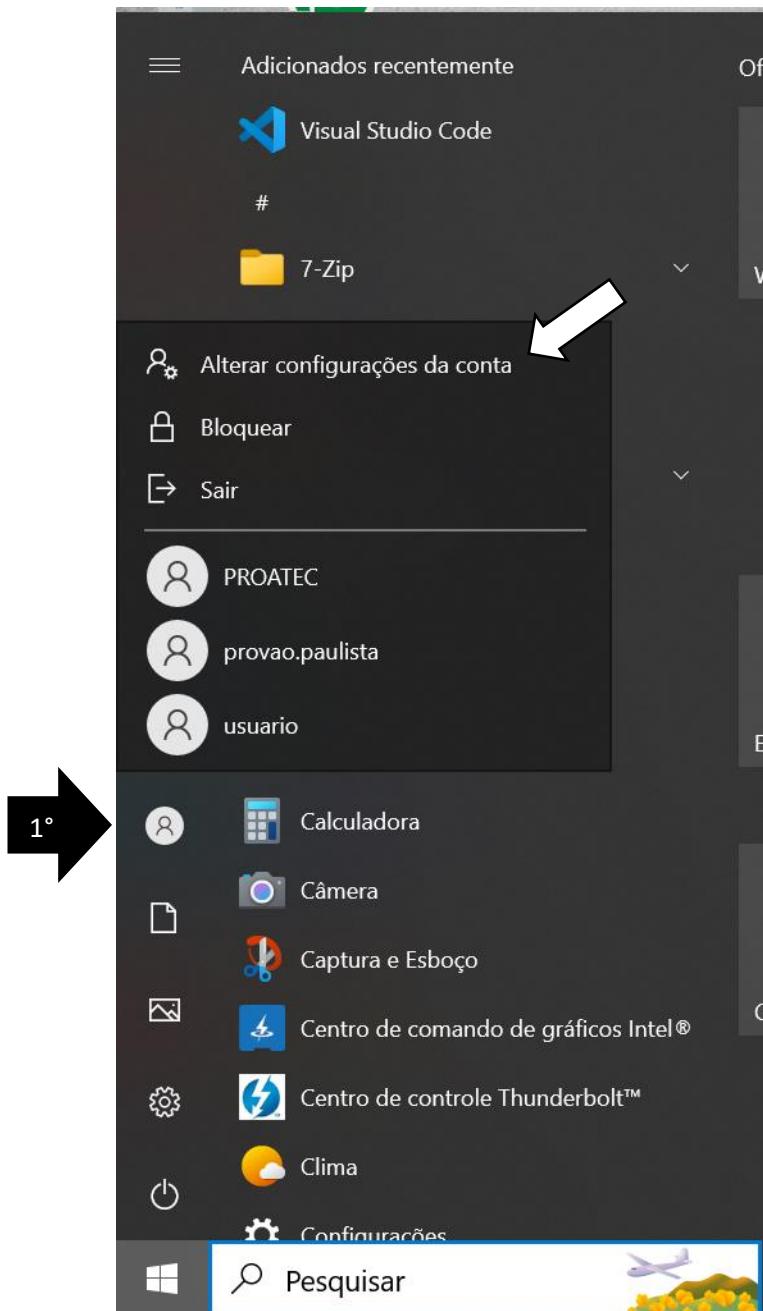

- **SEGUNDO PASSO:** ao clicar na aba de alterar configurações de conta, clique na aba **ACESSAR TRABALHO OU ESCOLA**, e em seguida clique em **CONECTAR**;

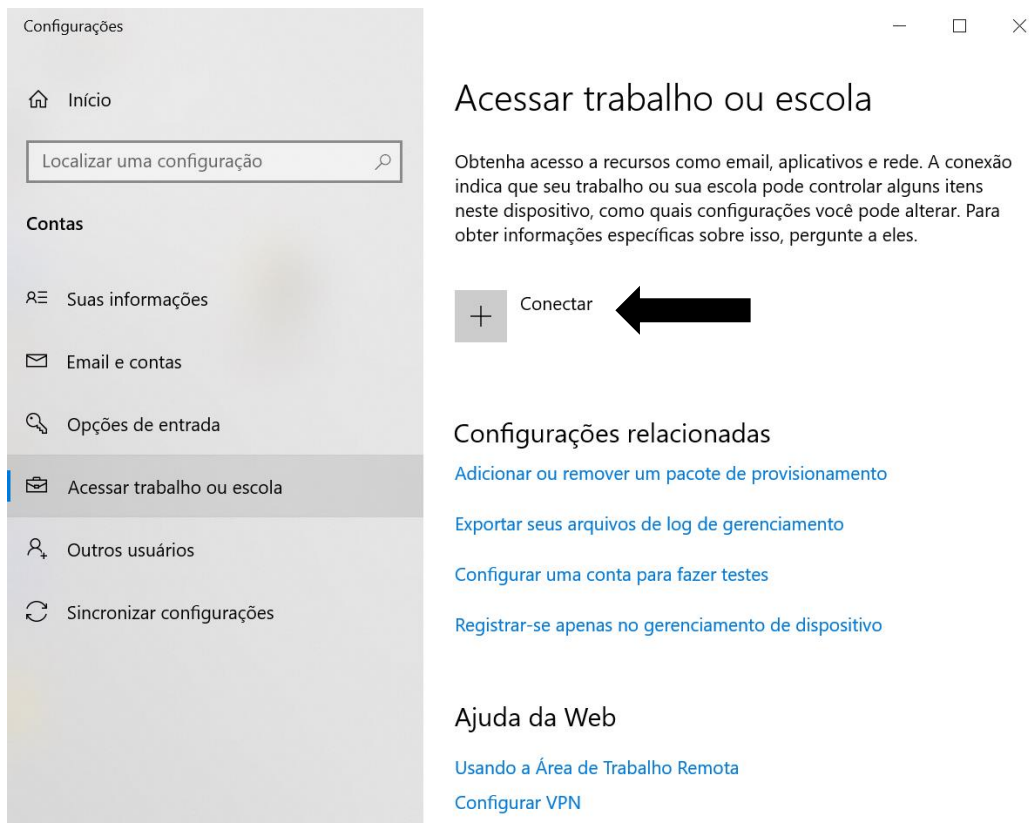

- **TERCEIRO PASSO:** para configurar a conta corporativa ou de estudante, clique em **INGRESSAR ESSE DISPOSITIVO NO MICROSOFT ENTRA ID**;

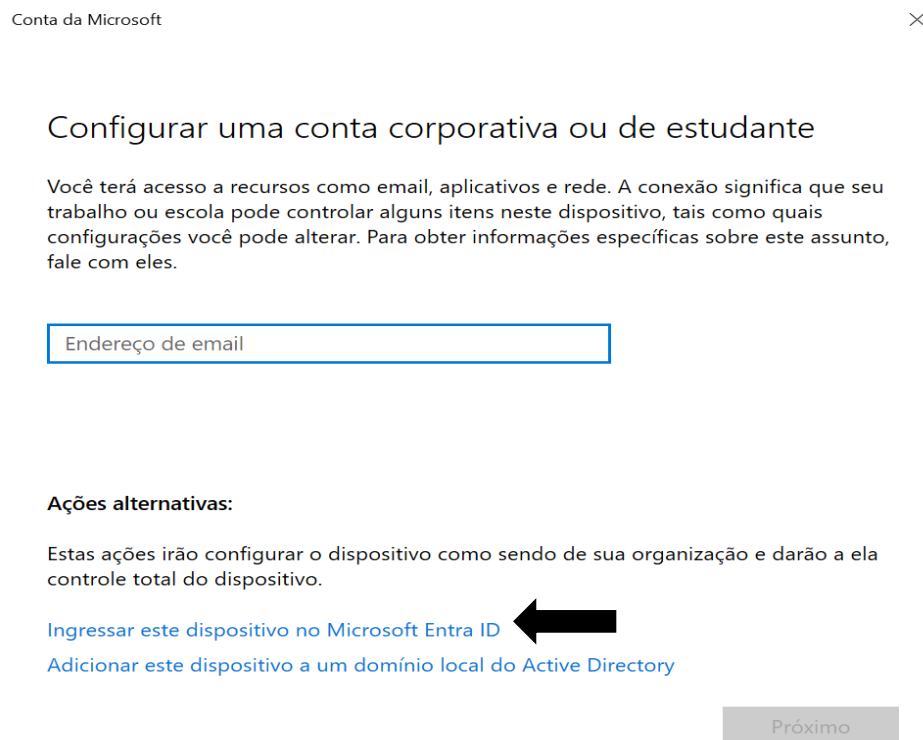

- **QUARTO PASSO:** insira o e-mail **PEDAGÓGICO** (caso deseje colocar o domínio para alunos e professores utilizarem o computador com credenciais institucionais) ou insira o e-mail **ADMINISTRATIVO** (caso deseje colocar o domínio para diretores, gerentes ou funcionários administrativos da escola utilizarem o computador com credenciais institucionais);

Conta da Microsoft ×

**EXEMPLO DE E-MAIL ADMINISTRATIVO**

 Microsoft

**Entrar**

×

[Não consegue acessar sua conta?](#)

**Avançar**

 Opções de entrada

[Termos de uso](#) [Privacidade e cookies](#) ...

Conta da Microsoft ×

**EXEMPLO DE E-MAIL PEDAGÓGICO**

 Microsoft

**Entrar**

[Não consegue acessar sua conta?](#)

**Avançar**

 Opções de entrada

[Termos de uso](#) [Privacidade e cookies](#) ...

- **QUINTO PASSO:** insira a senha e prossiga para o próximo passo clicando em **INGRESSAR;**

Conta da Microsoft



EDUCAÇÃO:  
COMPROMISSO DE SÃO PAULO

Pacto entre sociedade e Estado para elevar o ensino paulista a um dos melhores do mundo

Microsoft

← @educacao.sp.gov.br

**Insira a senha**

●●●●●●●●●●●●

[Esqueci minha senha](#)

**Entrar**

GOVERNO DO ESTADO  
SÃO PAULO

[Termos de uso](#) [Privacidade e cookies](#) ...

Verifique se esta é sua organização

## Verifique se esta é sua organização

Se você continuar, as políticas do sistema poderão ser ativadas ou outras alterações poderão ser feitas no PC. Esta organização está correta?

Conectando a: educacao.sp.gov.br

Nome de usuário: degsunit@educacao.sp.gov.br

Tipo de usuário: Administrador



Cancelar

Ingressar

**Finalizado. Seu dispositivo está configurado com sucesso.**

Conta da Microsoft



Está tudo pronto!

Este dispositivo está conectado ao Secretaria da Educação do Estado de São Paulo.

Quando você estiver pronto para usar esta nova conta, selecione o botão Iniciar, selecione a imagem da conta atual e, em seguida, selecione **Trocar conta**. Inicie sessão usando seus email e senha **degunit@educacao.sp.gov.br**.

Concluído

Quaisquer dúvidas favor contatar o NIT.

Contatos NIT: <https://deguarulhossul.educacao.sp.gov.br/nucleo-de-informacoes-educacionais-e-tecnologia-nit/>