

Cronograma

Ano letivo 2024

Processo Seletivo Simplificado PEB I
Credenciamento e Alocação PEI
Atribuição de Classes e Aulas – Escolas Regulares

Alterações com destaque “vermelho”
Processos em andamento com destaque “amarelo”

Cronograma de atribuição de classes

MACRO ETAPAS

ID	Frente de Atribuição	DATA INÍCIO	STATUS [%]
1	Atribuição profissionalizante	31/01/2024	75%
2	Alocação PEI	01/02/2024	50%
3	Manifestação Interesse VUNESP	02/02/2024	50%
4	Atribuição VUNESP	05/02/2024	50%
5	Manifestação Interesse PEB1	08/02/2024	25%
6	Atribuição PEB 1	09/02/2024	25%
7	Abertura de contratos*	05/02/2024	0%

CRONOGRAMA DIA A DIA

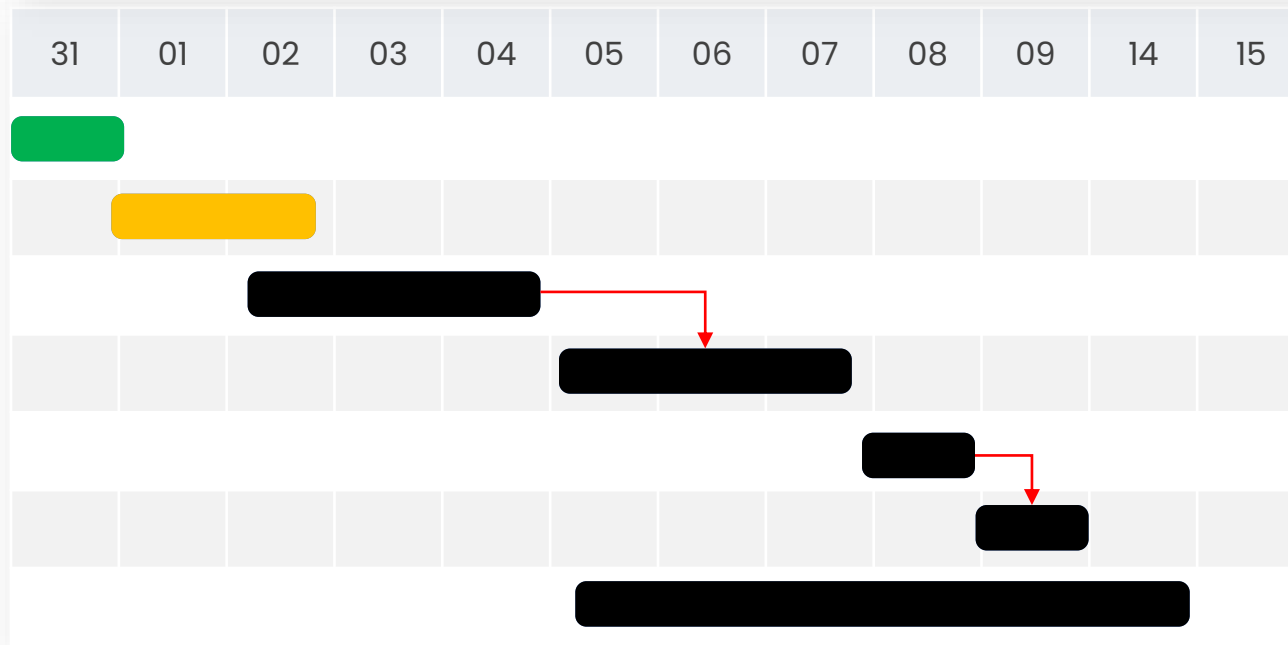

0% não iniciado – 25% normativos publicados – 50% sistema homologado – 100% ação realizada

*Abertura de contratos sendo automatizado por FDE. Período poderá ser reduzido.

ATIVIDADES	PERÍODO
Publicação do edital:	15/12/2023
Período de Inscrições:	18/12 a 22/12/2023
Formalização das Bancas de Heteroidentificação:	a partir de 13/12/2023
Período para aferição da veracidade da autodeclaração do candidato PPI	18/12 a 26/12/2023
Divulgação das decisões das Bancas de Heteroidentificação:	27/12/2023
Período para reconsideração da decisão das Bancas de Heteroidentificação(candidato):	27/12 a 29/12/2023
Análise dos pedidos de reconsideração da decisão das Bancas de Heteroidentificação (Diretoria de Publicação do resultado da análise dos pedidos de reconsideração da decisão das Bancas de Heteroidentificação:	04/01/2023
Classificação Final:	11/01/2023
Manifestação de Interesse:	08/02/2024
Atribuição:	09/02/2024

Observações importantes:

PEBI contratado em 2023, 2022 e 2021 pela 1093 poderá ser reconduzido, já os novos serão contratados via contados via Banco de Talentos

ATIVIDADES		PERÍODO		
Avaliação PEI	Avaliação 360	23/11/2023	30/11/2023	8
	Calibragem	04/12/2023	11/12/2023	8
	Atualização de UA	27/11/2023	20/12/2023	24
Credenciamento PEI	Edital Credenciamento	11/12/2023	14/12/2023	4
	Levantamento das vagas no módulo	08/12/2023	09/12/2023	2
	Inscrição Docentes (Ingressar e Transferir)	12/12/2023	15/12/2023	4
	Alocação	18/12/2023	31/12/2023	14
	Atualização de alocação sistema PEI	11/01/2024	16/01/2024	6
	Rescaldo da Alocação PEI	17/01/2024	31/01/2024	15

Observações importantes:
Cronograma preliminar sujeito a alterações

CRONOGRAMA ESCOLA REGULAR

	ATIVIDADES	PERÍODO			
		Início	Término	Duração	
Efetivos Habilitados (Categoria A)	ETAPA I FASE I	Conferência de Saldo	19/12/2023	22/12/2023	4
	ETAPA I FASE I	Manifestação de Interesse CAT A – Unidade Escolar	26/12/2023	26/12/2023	1
	ETAPA I FASE I	Atribuição CAT A – Unidade Escolar	27/12/2023	29/12/2023	3
	ETAPA I FASE II	Conferência de Saldo	10/01/2024	16/01/2024	7
	ETAPA I FASE II	Manifestação de Interesse CAT A – Diretoria de Ensino	17/01/2024	17/01/2024	1
	ETAPA I FASE II	Atribuição CAT A – Diretoria de Ensino	18/01/2024	18/01/2024	1
	ETAPA I FASE III	Conferência de Saldo (Até as 10h) Atribuição (Artigo 22) e Recondução de Projetos (das 10:30 às 18h)	19/01/2024	19/01/2024	1
Não Efetivos Habilitados (Categoria P,N e F)	ETAPA I FASE IV	Conferência de Saldo (Até 12h) + Manifestação de Interesse (Até23:59h)	22/01/2024	22/01/2024	1
	ETAPA I FASE IV	Atribuição – Unidade Escolar	23/01/2024	23/01/2024	1
	ETAPA I FASE V	Conferência de Saldo (Até 10h) + Man. Interesse – Dir. Ensino (Até 23:59h)	24/01/2024	24/01/2024	1
	ETAPA I FASE V	Atribuição – Nível Diretoria de Ensino exceto o município de São Paulo	25/01/2024	26/01/2024	2
	ETAPA I FASE V	Atribuição – Nível Diretoria de Ensino para o município de São Paulo	29/01/2024	29/01/2024	1
	ETAPA I FASE V	Transferência	25/01/2024	29/01/2024	5
Efetivos e Não Efetivos Habilitados e Qualificados Ensino Profissional	ETAPA II FASE I	Conferência Saldo (7h-9h) + Manifestação (9:30- 12h) - Unidade Escolar	30/01/2024	30/01/2024	1
	ETAPA II FASE I	Atribuição - Unidade Escolar (Das 12:30h as 18h)	30/01/2024	30/01/2024	1
Ensino Profissional	ETAPA III	Associação - Ensino profissional nível DE (Presencial- Associação)	31/01/2024	31/01/2024	1
Efetivos e Não Efetivos Habilitados e Qualificados	ETAPA II FASE II	Liberação afastamento provisório + Atualização UA + Cessaçã o de afastamento	31/01/2024	31/01/2024	1
	ETAPA II FASE II	Conferência Saldo (até 10h) + Manifestação(até 13:30) + Atribuição (até 18h) - DE	01/02/2024	01/02/2024	1
	ETAPA II FASE II	Alocações novas PEI - DE (Até 12h)	01/02/2024	02/02/2024	2

Observações importantes:

; Recondução de Projetos inclui: Prisional + Fundação Casa + Classe Hospitalar + CEL + CIEBP + CEEJA + ACDA + Libras + Sala de Leitura para readaptados e adidos + Proatec do CIEBP + Professor Articulador no PEI Noturno; Demais Projetos: Sala de Leitura + PROATEC serão atribuídos somente em Fevereiro; Etapa de conferência de saldo prevista para o dia 30/01 foi eliminada do cronograma;

ATIVIDADES			PERÍODO		
Temporário (Categoria O) Lista 3 - Vunesp	ETAPA III	Abertura de Inscrição (+ Indicação PEI - Formação)	19/01/2024	29/01/2024	11
	ETAPA III	Recondução de Projetos (Aba 2 manual)	30/01/2024	30/01/2024	1
	ETAPA III	Lista de Classificação (Habilitados e Qualificados)	31/01/2024	31/01/2024	1
	PEI	Alocação PEI - DE (Será liberado partir das 14h)	01/02/2024	02/02/2024	2
	ETAPA III	Conferência Saldo (Até 12h)	02/02/2024	02/02/2024	1
	ETAPA III	Manifestação de Interesse - Qualificados e Habilitados (A partir das 13:30h)	02/02/2024	04/02/2024	3
	ETAPA III	Atribuição – Habilitados e Qualificados	05/02/2024	07/02/2024	3
	ETAPA III	Manifestação de Interesse - PEB I (Banco de Talentos)	08/02/2024	08/02/2024	1
	ETAPA III	Atribuição - PEB I (Banco de Talentos)	09/02/2024	09/02/2024	1

Observações importantes:

Dúvidas

Envie um e-mail para FalecomRH@educacao.sp.gov.br