# Estudantes da DER Leste 5 que ingressaram em uma Universidade Pública em 2024 por meio do Provão Paulista Seriado

# EE Amadeu Amaral

**Diretoria de Ensino Região-Leste 5** ★★★★★

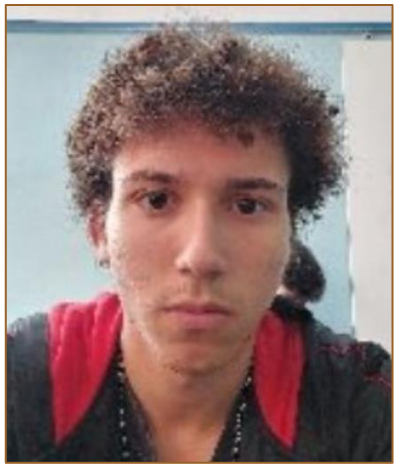

MANOEL INACIO TAVEIRA
FATEC - Agronegócio

GABRIELLY DELL ISOLA NEPOMUCENO
USP - Direito

# EE Amélia de Araújo

**Diretoria de Ensino Região-Leste 5** ★★★★★

KAIQUE EVANGELISTA DA SILVA
FATEC - Controle de Obras

BEATRIZ FERREIRA DA COSTA
USP - Gestão Ambiental
FATEC - Gestão Ambiental

ANA CAROLINA VERONESI CARRICO
FATEC - Engenharia de Produção
FATEC - Logística

GUILHERME ONOFRIO MEIRELES
FATEC - Comércio Exterior

# EE Ascendino Reis

**Diretoria de Ensino Região-Leste 5** ★★★★★

CAROLINA BARBOSA LIMA
USP - Educomunicação

JOAO PEDRO BATISTA OLIVEIRA MIRANDA
USP - Nutrição

RAPHAEL HENRIQUE AMARAL DE OLIVEIRA
FATEC – Mecânica – Projetos

CATHARINA MONIZ EMIDIO
FATEC – Desenvolvimento de Produtos Plásticos

GIULYA MONTEIRO DE CASTRO
FATEC – Gestão Comercial

JOSE FRANCISCO RODRIGUES NETO
FATEC – Transporte Terrestre

# EE Caramuru

**Diretoria de Ensino Região-Leste 5** ★★★★★

NICOLLY DE ABREU BURTI
USP – Letras

RICHARD DA SILVA DOREA
UNESP – Geografia
FATEC – Comércio Exterior

# EE Heróis da FEB

**Diretoria de Ensino Região-Leste 5** ★★★★★

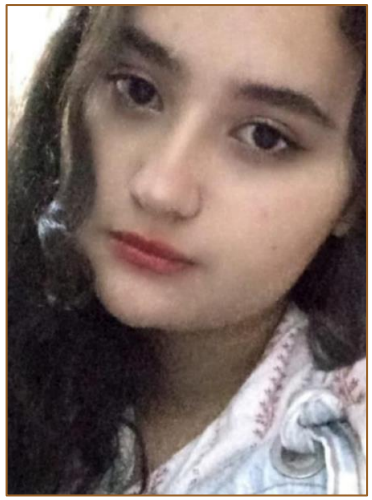

TAYNA DA ROCHA SOUZA
FATEC – Construção de Edifícios

# EE Irene de Lima Paiva

**Diretoria de Ensino Região-Leste 5** ★★★★★

VITORIA LOPES BARROS
UNESP - Pedagogia

ISABELLA DI GEORGIO SILVA
FATEC - Agronegócio

SABRINA SIQUEIRA QUADROS PIMENTEL
FATEC – Construção de Edifícios

GIOVANNA ANDRADE SANTOS
FATEC – Transporte Terrestre

FELIPE ISAMU NAKAO NORONHA
FATEC - Logística

GIOVANNA CORREA CARLOS
FATEC – Mecânica

THAIS LOPES BARBOSA
FATEC – Desenvolvimento de Software Multiplataforma

# EE Isai Leirner

**Diretoria de Ensino Região-Leste 5** ★★★★★

Mariana Biagioni Molinari
FATEC – Gestão de Turismo

Vinícius Baptistei Miranda
FATEC – Sistemas Embarcados

Paulo Garcia dos Santos
FATEC – Processos Químicos

Julia Maria Borro
USP - Gerontologia

# EE João Borges

## Diretoria de Ensino Região-Leste 5 ★★★★★

PEDRO DE OLIVEIRA GOMES
USP – Engenharia Civil

EDUARDO LUIZ VITORIANO
USP – Ciências Econômicas

ANA CAROLINE ALVES
USP - Odontologia

LUCAS DA SILVA BORGES RODRIGUES
USP - História

PEDRO DE OLIVEIRA GOMES
FATEC – Construção de Edifícios

ISABELLA RASSINO QUINTANILHA
FATEC – Comércio Exterior

GABRIEL DE SOUZA SANTOS ARAUJO
FATEC – Transporte Terrestre

TAMIRES ALEXANDRE DE OLIVEIRA
FATEC – Desenvolvimento de Software Multiplataforma

PAOLA FERNANDES THOMAZ
FATEC – Big Data para Negócios

GUILHERME ALVES DOS SANTOS
FATEC – Gestão Desportiva e de Lazer

ANA JULIA ALENCAR DE SOUZA
FATEC – Gestão da Tecnología da Informação

GIOVANNA DE SALES
FATEC – Jogos Digitais

MARCOS VINICIUS OLIVEIRA DE BARROS
FATEC - Microeletrônica

# EE João Dias da Silveira

**Diretoria de Ensino Região-Leste 5** ★★★★★

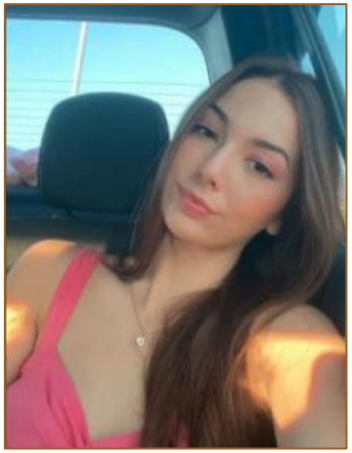

JULIA CARREGALO BARBOSA
FATEC - Logística

KAREM ZABALETA CONDORI
FATEC – Gestão Ambiental

GIOVANA AYUMI TADA
FATEC - Polímeros

# EE João Vieira de Almeida

**Diretoria de Ensino Região-Leste 5** ★★★★★

UAGNE XAVIER LIMA
FATEC - Mecânica

GIULIA BRAULIO CANCELA
USP – Medicina Veterinária

EE José Chediak

Diretoria de Ensino Região-Leste 5

BEATRIZ DE OLIVEIRA FIRMIANO
FATEC - Polímeros

ANA CAROLINA REIS SANTANA
FATEC – Sistemas Embarcados

# EE José Marques da Cruz

**Diretoria de Ensino Região-Leste 5** ★★★★★

SABRINA FUKUSHIMA NUNES
FATEC – Comércio Exterior

LETICIA PAULA MENDORICO ATUM
FATEC – Gestão Ambiental

GUSTAVO DIAS PINHEIRO
FATEC – Controle de Obras

# EE Loureiro Júnior

**Diretoria de Ensino Região-Leste 5** ★★★★★

KAUAN OLIVEIRA PEREIRA
FATEC – Desenvolvimento de Produtos Plásticos

# EE Luiza Mendes Correa de Souza

**Diretoria de Ensino Região-Leste 5** ★★★★★

SOPHIA EDUARDA DOS SANTOS FAZENDA
FATEC – Transporte Terrestre

# EE Mario Marques de Oliveira

**Diretoria de Ensino Região-Leste 5** ★★★★★

EDSON SENA REIS DOS SANTOS
USP – Letras
FATEC – Eventos

PABLO ETIENNE PESSOA E SILVA
UNESP – Matemática
FATEC – Big Data para Negócios

MILENA MAGALHAES MOURA
FATEC – Construção Civil

FERNANDA SANTOS MAGRI
FATEC – Hidráulica e Saneamento Ambiental

# EE Moacyr Campos

**Diretoria de Ensino Região-Leste 5** ★★★★★

SOPHIA LORRANY VIEIRA
FATEC – Desenvolvimento de Produtos Plásticos

ISABELA MELO DE ANGELIS
FATEC – Comércio Exterior

VINICIUS DE SOUZA MOREIRA
FATEC - Mecânica

# EE Orville Derby

**Diretoria de Ensino Região-Leste 5** ★★★★★

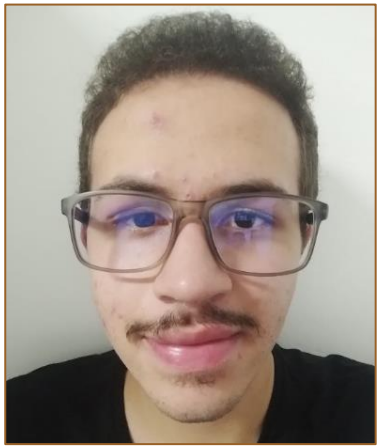

GUSTAVO OLIVEIRA DE PAIVA
FATEC – Desenvolvimento de Software Multiplataforma

GIOVANA MAGALHAES FELIPPE
FATEC – Mecânica de Precisão

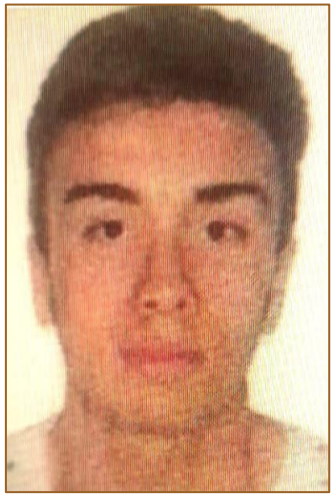

MATHEUS AUGUSTO RORATO
UNESP – História

# EE Oswaldo Catalano

**Diretoria de Ensino Região-Leste 5** ★★★★★

MARIA LUIZA DE ARAUJO SILVA
USP – Letras

JULIA RIBEIRO ROZENDO
USP – Medicina

RAFAEL IGNACIO DOS SANTOS
FATEC – Hidráulica e Saneamento Ambiental

ANNA JULIA SANTORO DA SILVA FACURE
FATEC – Gestão Empresarial

JULIA CORREIA DA SILVA
FATEC – Construção de Edifícios

GUILHERME DOS SANTOS
USP - Marketing

KAUAN DOS SANTOS IRINEU
UNESP – Odontologia

THAYSSA MATIAS DOS SANTOS
FATEC – Construção de Edifícios

GUILHERME DOS SANTOS
FATEC – Marketing

KAUA RIBEIRO FARIAS
FATEC – Gestão Desportiva e de Lazer

# EE Paulo Egydio de Oliveira Carvalho

**Diretoria de Ensino Região-Leste 5** ★★★★★

LUCAS SOUZA DOS SANTOS
FATEC - Microeletrônica

EE Pedro Árbues

Diretoria de Ensino Região-Leste 5

JOAO GUILHERME SANTOS FAGANELLO
USP – Educação Física

# EE Plínio Barreto

**Diretoria de Ensino Região-Leste 5** ★★★★★

ENIVALDO MORAIS DOS REIS JUNIOR
FATEC – Construção de Edifícios

DANILO SILVA VALENÇA
FATEC – Transporte Terrestre

# EE Santos Amaro da Cruz

**Diretoria de Ensino Região-Leste 5** ★★★★★

NATALIA DE SANTANA BORGES
USP – Ciências Contábeis

# EE Stefan Zweig

**Diretoria de Ensino Região-Leste 5** ★★★★★

LARISSA MAGALHAES DE SOUZA
FATEC – Sistemas para Internet

LUIS GUSTAVO BARRETO RODRIGUES DE SOUSA
FATEC – Mecânica – Projetos

# EE Wolny de Carvalho Ramos

**Diretoria de Ensino Região-Leste 5** ★★★★★

LUISE DE MORAIS LIMA SILVA
USP – Pedagogia