

Edição nº 18/2023
09 de outubro de 2023



Boletim Informativo Semanal

DIRETORIA DE ENSINO - REGIÃO DE OURINHOS

Secretaria de
Educação



SÃO PAULO
GOVERNO DO ESTADO

SUMÁRIO

| | |
|---|-----------|
| CLIQUE E ACESSE..... | 02 |
| EQUIPE DE SUPERVISÃO DE ENSINO – ESE..... | 02 |
| 1. INFORMAÇÕES GERAIS SOBRE A AVALIAÇÃO DE DESEMPENHO PEI/2023..... | 02 |
| 1.1. PORTARIA CONJUNTA CGRH-COPED 02, DE 26-09-2023..... | 03 |
| 2. CALENDÁRIO DAS AVALIAÇÕES DO FINAL DO ANO PARA OS ANOS INICIAIS DO ENSINO FUNDAMENTAL..... | 04 |
| 3. RECUPERAÇÃO DE PROGRESSÃO PARCIAL DO ENSINO MÉDIO..... | 07 |
| 4. QUESTIONÁRIOS DO SAEB 2023..... | 10 |
| 5. ORIENTAÇÃO TÉCNICA – SAEB 2023..... | 10 |
| 6. EDITAL DO PROCESSO SELETIVO DE DIRETOR DE ESCOLA/DIRETOR ESCOLAR..... | 11 |
| 7. EDITAL: COORDENADOR DE ORGANIZAÇÃO ESCOLAR..... | 15 |
| 8. ENCONTRO BOAS PRÁTICAS DOS GRÊMIOS ESTUDANTIS..... | 17 |
| 9. EDUCAÇÃO ESPECIAL – DERO..... | 18 |
| NÚCLEO PEDAGÓGICO – NPE..... | 19 |
| 1. PREPARA SP – REFORÇO..... | 19 |
| 2. ORIENTAÇÕES GERAIS – NOVA ATPC EFAPE..... | 20 |
| 3. CLIMA DE DESASTRES: TEMPO E AGIR! APRENDER PARA PREVENIR 7ª EDIÇÃO– 2023..... | 21 |
| 4. PREPARANDO AULA COM A DERO– CRONOGRAMA 4º BIMESTRE..... | 22 |
| 5. PREPARANDO AULA COM A DERO – REPOSITÓRIO DAS LIVES PARA ATPC E FORMAÇÃO..... | 27 |
| 6. CLUBE DE LEITURA GATO PRETO – LEITURA DE OUTUBRO..... | 27 |
| 7. EXPOSIÇÃO DE 7 ANOS DO CLUBE DE LEITURA GATO PRETO..... | 28 |
| 8. LIVES DE MODALIDADES E ATENDIMENTOS EDUCACIONAIS – ATUALIZAÇÃO..... | 28 |
| 9. PESQUISA SOBRE O AMBIENTE VIRTUAL DA EFAPE (AVA-EFAPE)..... | 29 |
| 10. PROJETO MEMÓRIA ORAL COM A EDUCADORA TANIA RESENDE..... | 30 |
| 11. CONCURSO DE REDAÇÃO “FAÇA (A SUA) PARTE” – TRIBUNAL DE CONTAS DO ESTADO DE SÃO PAULO..... | 30 |
| 12. ATENDIMENTO AO PESQUISADOR: PARTICIPE DA PESQUISA DA USP “PROFISSIONALIDADE DOCENTE E OS SENTIDOS ATRIBUÍDOS À EXPERIMENTAÇÃO POR PROFESSORES DE QUÍMICA”..... | 31 |
| 13. ATENDIMENTO AO PESQUISADOR: PARTICIPE DA PESQUISA DA USP – “AS REPRESENTAÇÕES SOCIAIS DE PROFESSORES DO CAMPO DAS CIÊNCIAS DA NATUREZA SOBRE A CONTEXTUALIZAÇÃO NO ENSINO”..... | 32 |
| 14. CERTIFICADOS: FORMAÇÕES DO PROGRAMA APRENDER VALOR..... | 33 |
| 15. 5º DIÁLOGO DO PROGRAMA ALFABETIZAÇÃO AMBIENTAL – CONSERVAÇÃO DA BIODIVERSIDADE..... | 33 |
| 16. PROGRAMA MULTIPLICA SP #PROFESSORES – REALIZAÇÃO DE ATPC..... | 34 |
| GABINETE..... | 35 |
| 1. ATUALIZAÇÃO DO PAINEL “ALUNO PRESENTE”..... | 35 |
| CURSOS E FORMAÇÕES..... | 36 |
| 1. CURSO PROGRAMA DE DESENVOLVIMENTO DE LIDERANÇA - CURSO 2..... | 36 |
| 2. CURSO PROGRAMA DE DESENVOLVIMENTO DE LIDERANÇA – SUPERVISORES..... | 36 |
| ASSISTÊNCIA TÉCNICA – AT..... | 37 |
| 1. RESOLUÇÃO CONJUNTA SS/SEE Nº 01, DE 30-9-2023..... | 37 |
| 2. PORTARIA CGRH Nº 12, DE 05 DE OUTUBRO DE 2023..... | 37 |
| 3. LEI Nº 17.798, DE 06 DE OUTUBRO DE 2023..... | 37 |
| 4. PUBLICAÇÕES NO BOLETIM INFORMATIVO DA DERO..... | 37 |
| ACONTECE NA DIRETORIA DE ENSINO..... | 38 |
| 1. I FeCEEDERO/2023 – FEIRA DE CIÊNCIAS DAS ESCOLAS ESTADUAIS DA DIRETORIA DE ENSINO DA REGIÃO DE OURINHOS – PROJETOS FINALISTAS..... | 38 |
| 2. PREMIAÇÃO OBMEP - OLIMPÍADA BRASILEIRA DE MATEMÁTICA DAS ESCOLAS PÚBLICAS..... | 40 |
| 3. ORIENTAÇÃO TÉCNICA: 2º ENCONTRO FORMATIVO “FLUÊNCIA LEITORA” - ANOS INICIAIS..... | 41 |
| 4. ORIENTAÇÃO TÉCNICA DE TECNOLOGIA: PROGRAMAÇÃO..... | 42 |
| ACONTECE NAS ESCOLAS ESTADUAIS..... | 43 |
| 1.E.E. PROF. HOMERO CALVOSO..... | 43 |

CLIQUE E ACESSE



EQUIPE DE SUPERVISÃO DE ENSINO - ESE

1. INFORMAÇÕES GERAIS SOBRE A AVALIAÇÃO DE DESEMPENHO PEI/2023

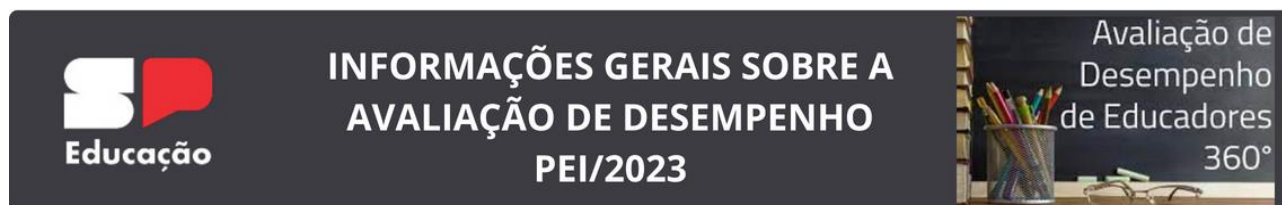

Supervisora de Ensino responsável: Rosemi Maria Paulino da Silva

Prezado(a) Senhor(a) Diretores(as) de Escola/ Diretores(as) Escolares,

Diante das solicitações das escolas e Diretorias de Ensino, compartilhamos abaixo o endereço para acesso ao vídeo da live realizada pelas equipes da Coordenadoria de Gestão de Recursos Humanos – CGRH e da Coordenadoria Pedagógica – COPED, para tratar de diversos aspectos relacionados à Avaliação de Desempenho dos profissionais que atuam nas escolas do Programa Ensino Integral, em Regime de Dedicção Exclusiva. Ainda, aproveitamos a oportunidade para compartilhar as apresentações, tutoriais para utilização do Sistema de Avaliação 360 na Plataforma SED e demais materiais complementares necessários para a utilização, apoio e orientações às Diretorias de Ensino e Escolas, pertinentes à realização da Avaliação de Desempenho do PEI.

- Vídeo e Apresentação da Live “Avaliação de Desempenho PEI 2023”, do dia 18/09/2023 (COPED/CGRH) – [acesse aqui](#)
- Tutoriais - Sistema de Avaliação 360 na Plataforma SED – [acesse aqui](#)
- Materiais Complementares – COPED – [acesse aqui](#)
- FAQ - [acesse aqui](#)

Nos materiais complementares elaborados pela COPED, estão incluídos:

- Avaliação de Desempenho - apoio para identificação dos quadrantes;
 - Avaliação de Desempenho - Matriz de Nove Quadrantes (modelo);
 - Calibragem - Tabela comparativa – Coord. de Gestão Pedagógica Geral - CGP-G
 - Calibragem - Tabela comparativa – Coord. de Gestão Pedagógica de Área - CGP-A
 - Calibragem - Tabela comparativa – Coord. de Organização Escolar – COE
 - Calibragem - Tabela comparativa – Diretor
 - Calibragem - Tabela comparativa - Professor CGP-A
 - Calibragem - Tabela comparativa – Professor
 - Calibragem da avaliação das competências - Registro individual - CGP-A
 - Calibragem da avaliação das competências - Registro individual - CGP-G COE
- Diretor
- Calibragem da avaliação das competências - Registro individual – Professor
 - Mapa de Competências

Em caso de dúvidas durante o processo, recomendamos que os apontamentos sejam **centralizados na Diretoria de Ensino** que, por sua vez, direcionará às equipes da CGRH e/ou COPED, conforme o caso, como meio de facilitar as orientações.

1.1. PORTARIA CONJUNTA CGRH-COPED 02, DE 26-09-2023

Supervisora de Ensino responsável: Rosemi Maria Paulino da Silva

Procedimentos e novo cronograma para o Processo de Avaliação de Desempenho dos integrantes do Quadro do Magistério que atuam nas escolas do Programa Ensino Integral – PEI, em Regime de Dedicção Exclusiva – RDE, referente ao ano letivo de 2023:

Ficam alteradas as datas divulgadas no Artigo 1º da Portaria Conjunta CGRH- COPED 01, de 12-09-2023, as quais passam a vigorar na seguinte conformidade:

I – 20/09 a 28/09/2023 – Definição de participantes

II – 29/09/2023 – Conferência da definição de participantes

II – 02/10/2023 – Distribuição de questionários

III – 03/10/2023 – Conferência da distribuição questionários

IV – 04/10 a 18/10/2023 – Preenchimento dos questionários da Avaliação de Competências (Avaliação 360º)

V – 03/10 a 18/10/2023 – Cômputo dos indicadores de cumprimento das ações planejadas e de assiduidade (Avaliação de Resultados);

VI – 19/10 a 26/10/2023 – Consolidação dos resultados;

VII – 27/10 a 10/11/2023 – Comitê de Calibragem da Avaliação das Competências;

VIII – 13/11 a 21/12/2023 – Devolutivas da Avaliação Final (para todos os profissionais avaliados)

2. CALENDÁRIO DAS AVALIAÇÕES DO FINAL DO ANO PARA OS ANOS INICIAIS DO ENSINO FUNDAMENTAL (REDES MUNICIPAIS E ESTADUAL):



| Atividade | Atores responsáveis | Data da aplicação |
|--|--|-------------------|
| <p>SARESP - Provão Paulista Avaliação (de forma censitária e custeada pelo Estado) para os 2º e 5º anos do Ensino Fundamental</p> <p>Componentes: Língua Portuguesa e Matemática</p> | <p>Diretorias de Ensino Secretarias Municipais e Escolas das redes municipais e estadual</p> | <p>22/11</p> |

Maiores orientações sobre o **SARESP** serão dadas pelo Departamento de Avaliação Educação às Diretorias de Ensino que replicarão aos municípios no momento oportuno. Em breve, sairá também uma Resolução Própria sobre o Saesp.

A **Avaliação Somativa de Fluência** acontecerá entre os meses de novembro e dezembro, conforme calendário abaixo:

| Atividade | Ator responsável | Período |
|---|---|---------------|
| Cadastro de professores para curso de capacitação | Diretor escolar | 02/10 a 09/10 |
| Atualização das bases | CAEd e SEDUC-SP | 09/10 a 20/10 |
| Curso online para regionais e municipais | Gestores escolares, coordenadores e professores | 09/10 a 10/11 |

| | | |
|---|---|---------------|
| Capacitação de aplicadores e organização da escola para aplicação | Gestores escolares, coordenadores e professores | 13/11 a 17/11 |
| Aplicação da avaliação e inserção na plataforma | Equipe escolar | 23/11 a 07/12 |

A **Avaliação de Fluência Somativa** será realizada de uma forma diferente da Diagnóstica. Não será mais necessário o uso do aplicativo CAEd Avaliação durante a tomada de leitura, sendo o próprio professor responsável pelo preenchimento da folha de avaliação. Para auxiliá-los nessa tarefa, estará disponível na Plataforma PARC (<https://parc.caeddigital.net/#!/pagina-inicial>) um curso de capacitação para professores aplicadores durante o período descrito acima.

Para que **os professores da rede** tenham acesso ao curso, é necessário que o **diretor escolar** cadastre **seu professor como “Cursista Av. Saída 2023”** dentro da própria plataforma. O tutorial de como realizar o cadastro segue neste boletim.

1. Acesse a plataforma PARC utilizando CPF no login e senha sem ponto e traço:

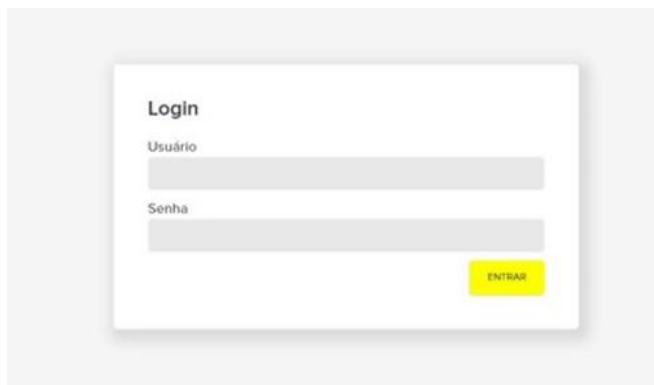

2. Em minha página, busque o card “Cadastro e Programação de Avaliações” e busque por “Equipe Escolar”;



3. Aqui, você poderá cadastrar um novo professor/cursista ou editar o perfil dos que já estão cadastrados, adicionando ao perfil deles a funcionalidade de cursista;

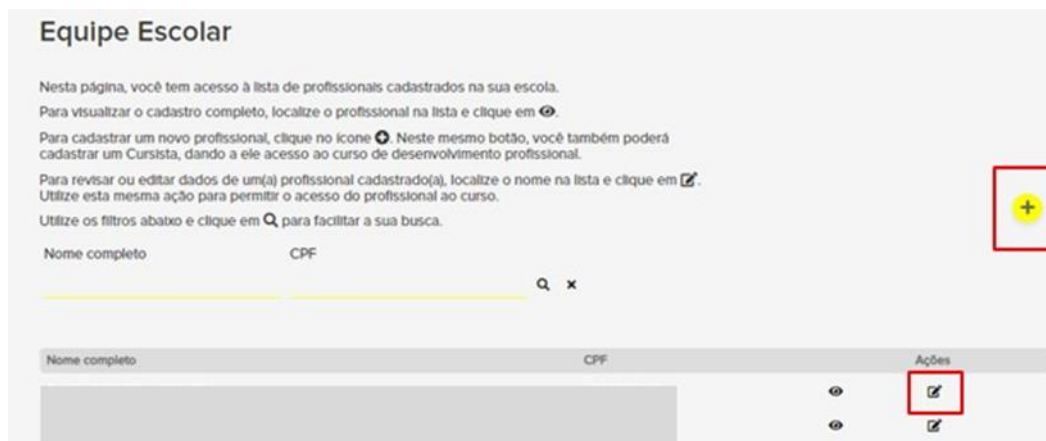

4. Na aba “Dados funcionais”, basta selecionar o perfil “Cursista - Av. Saída 2023” e clicar no símbolo de “+” para adicionar ao perfil do professor;



5. Após isso, basta salvar as alterações. É importante reforçar que o botão de “salvar” só será habilitado quando todos os campos estiverem preenchidos corretamente.

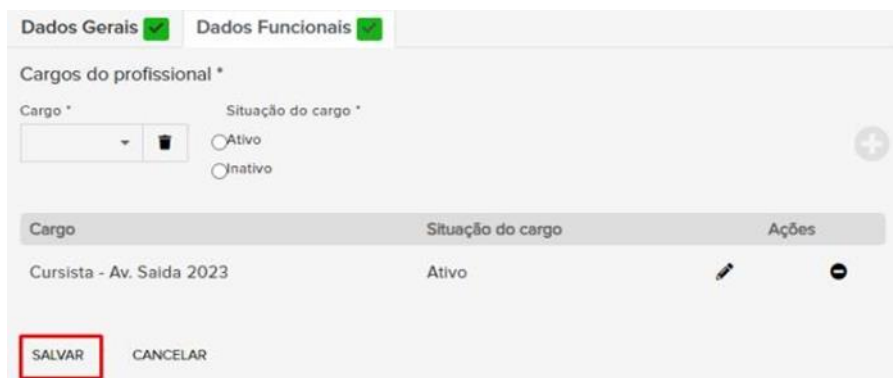

3. RECUPERAÇÃO DE PROGRESSÃO PARCIAL DO ENSINO MÉDIO (REFERENTE AOS ANOS LETIVOS DE 2023 E 2022).

RECUPERAÇÃO DE PROGRESSÃO PARCIAL DO ENSINO MÉDIO

RPP
Regime de Progressão Parcial

Em consonância com as Resoluções Seduc nº 143/2021 e sua alteração na Resolução Seduc nº 64/2022 e o disposto na Indicação CEE nº 180/2019, comunicamos que a **Recuperação de Progressão Parcial (RPP)** dos estudantes do Ensino Médio nas Unidades Curriculares 1, 2, 3, 4, 5, 6 e 7 e nos componentes Curriculares da Formação Geral Básica (FGB), acontecerá, no segundo semestre de 2023, de acordo com cronograma e orientações abaixo.

CRONOGRAMA:

| Atividade | Período |
|---|--------------|
| Realização das atividades via CMSP pelos estudantes: UC1, UC2, UC3 e UC4. | 29/09 a 1/12 |
| Realização das atividades flexibilizadas pelos estudantes: UC1, UC2, UC3, UC4, UC5, UC6, UC7 e FGB. | 29/09 a 1/12 |
| Ajustes das menções na SED e fechamento de notas da RPP pelos professores da UE | 6/12 a 15/12 |

ORIENTAÇÕES:

Os estudantes que se encontram em regime de progressão parcial precisam realizar as atividades de recuperação das Unidades Curriculares dos Itinerários Formativos e dos Componentes Curriculares da FGB, referente ao ano letivo de 2022, (para os casos ainda pendentes de 2022, que aguardam enturmação, avaliação ou lançamento de fechamento de RPP) e ao 1º semestre letivo de 2023. A critério da equipe gestora, poderão realizar essas atividades das seguintes formas:

- I. Atividades realizadas via Centro de Mídias (UC1, UC2, UC3 e UC4)
 - II. Atividades flexibilizadas pela própria Unidade Escolar (FGB e Itinerários Formativos)
 - III. Atividades realizadas via Centro de Mídias
1. A unidade escolar deverá realizar a enturmação dos alunos que realizarão a recuperação das Unidades Curriculares (UC) dos Itinerários Formativos (IF) em suas

respectivas turmas de recuperação que devem ser cadastradas na SED. [Clique aqui](#) para saber como cadastrar e enturmaros estudantes em RPP.

2. No dia seguinte à enturmação, os estudantes serão alocados em turmas dentro do CMSP, onde receberão as tarefas de recuperação de acordo com a UC selecionada na SED.

3. O acompanhamento será feito pela Unidade Escolar no Relatório de Recuperação - RPP disponível na SED. [Clique aqui](#) para acessar o tutorial sobre como consultar o relatório de tarefas

4. As atividades são corrigidas pelo sistema e ao fim do período de vigência das tarefas as notas são migradas automaticamente como aproveitamento (menção) no diário de classe. Lembrando que é atribuição do professor validar as menções e realizar o fechamento da recuperação do estudante.

5. Os gestores ou professor (POE) deverão acompanhar se os estudantes estão realizando as tarefas qual pontuação estão atingindo. No Relatório de Recuperação – Itinerário Formativo na SED é possível acompanhar a porcentagem desta pontuação em relação ao valor total das tarefas. O relatório deverá ser acessado por meio da SED/menu: Centro de Mídias >> Relatório de Tarefas CMSP - Recuperação Itinerário Formativo. O CMSP não faz envio automático desse relatório para as unidades escolares, o mesmo deve ser acessado conforme descrito anteriormente.

Materiais sobre Enturmação de Estudantes

- Público-alvo: Diretor de Escola/Escolar.
- O CMSP receberá apenas enturmações para UC1, UC2, UC3 e UC4.
- Tutorial para enturmação: [Clique aqui](#) para acessar.

Materiais sobre Como Acessar a Tarefa e Como Consultar o Relatório de Tarefas da RPP via CMSP

- Tutorial sobre como acessar as tarefas pelo aplicativo: [clique aqui](#) para acessar
- Tutorial sobre como consultar o relatório de tarefas: [clique aqui](#) para acessar.

No caso de dúvidas, registre sua ocorrência no Portal de Atendimento da SEDUC-SP por meio do link: <https://atendimento.educacao.sp.gov.br/>

I. Atividades flexibilizadas pela própria Unidade Escolar

Considerando a diversidade de situações, e visando garantir a participação exitosa do estudante, a unidade escolar poderá buscar caminhos para atendê-lo e garantir seu direito à recuperação. Na elaboração da Proposta Pedagógica de Recuperação de Aprendizagem, podem ser consideradas algumas possibilidades, como uso de tecnologias digitais de comunicação, encontros presenciais ou mediados por tecnologia para

orientação de estudos ou outros recursos que a equipe gestora julgar necessário considerando as habilidades e conhecimentos previstos no Currículo.

1. A unidade escolar onde o aluno está matriculado deverá realizar a enturmação dos estudantes que cumprirão a recuperação das Unidades Curriculares dos Itinerários Formativos (IF) e dos componentes Curriculares da Formação Geral Básica (FGB) em suas respectivas turmas de recuperação cadastradas na SED.
2. Distribuir as tarefas conforme Unidade Curricular (UC) e Componentes Curriculares da FGB e permitir acompanhamento do aluno através do Relatório de Recuperação.
3. A equipe gestora ou os docentes indicados por ela como responsáveis pela recuperação dos estudantes, irão avaliar as atividades realizadas pelo estudante, bem como a sua frequência, emitindo parecer a ser encaminhado ao Conselho de Classe/Série que deliberará sobre a promoção ou retenção do estudante.
4. Recomendamos que o cômputo da frequência seja feito por meio da entrega das atividades realizadas pelo estudante, e que esta informação seja registrada em ata pelo Conselho.
5. Após decisão do Conselho de Classe/Série, o fechamento (menção) da recuperação será lançado na SED pelo docente ou pelo Diretor de Escola/Diretor Escolar.
6. Os estudantes da 3ª série do EM deverão realizar a recuperação da UC5 e 6 de forma contínua por meio de atividades flexibilizadas, pois não serão ofertadas pelo CMSP.

Atribuição de Professor Orientador Escolar (POE)

Para acompanhamento das Atividades de Recuperação (Atividades realizadas via Centro de Mídias - CMSP ou Atividades flexibilizadas pela própria Unidade Escolar), poderá ser atribuída 2 (duas) aulas por área de conhecimento como Professor Orientador Escolar (POE), de acordo com a classificação do processo regular de atribuição de classes e aulas. Assim, a escola poderá ter até quatro professores, com 2 (duas) aulas cada um, para atender os estudantes em recuperação das quatro áreas, caso necessário.

São atribuições do Professor Orientador Escolar-POE

- Acompanhar e orientar os estudantes quanto à entrega das atividades de recuperação realizadas via Centro de Mídias-CMSP;
- Propor e acompanhar as atividades flexibilizadas pela própria unidade escolar;
- Fornecer as informações necessárias à apreciação do Conselho de Classe/Série;
- Registrar na SED, o rendimento do estudante após a deliberação do conselho.

O Conselho de Classe/Série deverá analisar a frequência no cômputo geral da carga horária da série e o aproveitamento escolar do estudante nas atividades de compensação de ausências e deliberar sobre o rendimento final do estudante.

4. QUESTIONÁRIOS DO SAEB 2023



O Instituto Nacional de Estudos e Pesquisas Educacionais Anísio Teixeira – INEP informa que a instituição responsável pela condução do Sistema de Avaliação da Educação Básica - SAEB em 2023 é a Fundação Cesgranrio.

Tendo em vista que os testes ocorrerão de 23 de outubro a 10 de novembro, em todas as unidades da Federação, conforme estabelecido pela [Portaria nº 267, de 21 de junho de 2023](#), a Fundação Cesgranrio entrará em contato com as escolas para alinhar a aplicação a partir do dia 09 de outubro.

Além disso, tendo em vista que esta avaliação também envolve a aplicação de questionários, o INEP disponibilizou uma planilha com as escolas que foram selecionadas para essa aplicação em papel, nos Ensinos Fundamental e Médio, conforme [Lista SAEB](#).

Para as escolas de Educação Infantil participantes em amostra ([Lista ED. Infantil](#)), o diretor e o professor da(s) turma(s) selecionada(s) responderão ao questionário em formato eletrônico.

Importante destacar que nessa edição, além da aplicação eletrônica, que já era utilizada nos questionários da Secretaria Municipal de Educação e dos diretores escolares, será ampliada a aplicação do questionário para todos os professores das turmas participantes do Saeb da Educação Básica.

Assim sendo, além dos professores das instituições amostradas que ofertam a Educação Infantil, responderão aos questionários eletrônicos todos os demais docentes das turmas que recebem a aplicação, abrangendo os professores de língua portuguesa e matemática dos Ensinos Fundamental e Médio, os professores das turmas amostrais do 2º ano do Ensino Fundamental, bem como de ciências da natureza e ciências humanas do 9º ano.

Os questionários eletrônicos serão enviados por e-mail diretamente às escolas, pela instituição aplicadora, e ficarão disponíveis para resposta até **17 de novembro de 2023**.

5. ORIENTAÇÃO TÉCNICA – SAEB

ORIENTAÇÃO TÉCNICA PARA DIRETORES DE ESCOLA



Responsáveis: Supervisoras de Ensino Sebastiana Teodoro Barbosa e Dorotheia Mergulhão Martins

Público-alvo: Diretor de Escola/Escolar

O Dirigente Regional de Ensino CONVOCA os diretores das escolas estaduais jurisdicionadas à Diretoria de Ensino da Região de Ourinhos para Orientação Técnica - SAEB, em 10 de outubro de 2023, às 13h30min, no Salão Xadrez da Diretoria de Ensino da Região de Ourinhos.

O Dirigente Regional de Ensino CONVIDA os Diretores das escolas municipais jurisdicionadas à Diretoria de Ensino da Região de Ourinhos para Orientação Técnica SAEB, em 10 de outubro de 2023, às 08h30min, no Salão Xadrez da Diretoria de Ensino da Região de Ourinhos.

6. EDITAL: PROCESSO SELETIVO DE DIRETOR DE ESCOLA/DIRETOR ESCOLAR

EDITAL: PROCESSO SELETIVO DE DIRETOR DE ESCOLA/DIRETOR ESCOLAR



Foi publicado no Diário Oficial do Estado de São Paulo, em 10/10/2023 – página 33, Executivo III, o Edital para preenchimentos de vagas de Diretor de Escola/Diretor Escolar, conforme segue:

EDITAL DIRETOR DE ESCOLA/DIRETOR ESCOLAR

O Dirigente Regional de Ensino da Região de Ourinhos, torna pública a relação de vagas de Diretor de Escola/Diretor Escolar, a ser preenchida mediante designação, nas unidades escolares sob sua jurisdição, nos termos da Resolução SEDUC 28, de 25 de julho de 2023.

O preenchimento das vagas será realizado em conformidade com as normas e requisitos estabelecidos neste Edital.

1 - DAS VAGAS Serão oferecidas vagas para o cargo de Diretor de Escola/ Diretor Escolar nas seguintes unidades escolares:

EE Leônidas do Amaral Vieira - período indeterminado (cargo vago);

EE Padre Mário Briatore - período indeterminado (cargo vago);

EE Padre Francisco Duarte - período indeterminado (cargo vago);

EE Tomaz Ortega Garcia - período indeterminado (em substituição).

2 - DAS DISPOSIÇÕES PRELIMINARES

2.1. O candidato(a) interessado em concorrer a uma das vagas deverá atender aos seguintes requisitos:

2.1.1. Ser Diretor de Escola/Diretor Escolar ou professor (efetivo ou categoria F) do Quadro de Magistério desta Secretaria;

2.1.2. Atender aos requisitos para os seguintes cargos:

2.1.2.1. Diretor de Escola, conforme disposto no Anexo III da Lei Complementar nº 836, de 30 de dezembro de 1997; 2.1.2.2. Diretor Escolar, conforme disposto no Anexo V da Lei Complementar nº 1.374, de março de 2022;

2.1.3. Perfil profissional em conformidade com o artigo 6º e seus incisos e parágrafos, da Resolução SEDUC 28/2023;

2.1.4. Estar em pleno gozo dos direitos políticos;

2.1.5. Estar regularizado junto às obrigações eleitorais e militares (quando aplicáveis);

2.1.6. Não ter sido penalizado em Processo Administrativo Disciplinar nos últimos 5 (cinco) anos;

2.1.7. Ter realizado o Curso Programa de Desenvolvimento de Liderança - PDL - 2 Edição/2023.

3 - DAS ETAPAS

3.1. O processo para preenchimento das vagas ocorrerá no período de 10/10 a 09/11/2023, considerando as seguintes etapas:

3.2 - Etapa 1 - Inscrição - Período de 10/10 a 19/10/2023

3.2.1 A inscrição com o preenchimento do formulário, das 12h do dia 10/10/2023 às 17h do dia 19/10/2023, disponível no link:

https://docs.google.com/forms/d/1hZfkD_X7TWQPA+WYYMP3lvYo_kmMsjEc-TmAeKSQj78/edit

3.2.2 O docente (Titular de Cargo ou Categoria F) ou Diretor de Escola ou Escolar, de qualquer Diretoria de Ensino da Secretaria de Estado da Educação, poderá participar do processo de seleção.

3.2.3. No momento de inscrição, os requisitos de experiência e de formação serão apurados automaticamente, de acordo com os dados do Cadastro da Secretaria da Educação.

3.2.4. No caso de Diretor de Escola ou Escolar titulares de cargo, os candidatos(as) não

precisarão apresentar nenhum documento comprobatório de experiência ou de formação.

3.2.5. Os docentes que, na apuração prevista no item 3.2.2. deste Edital, não preencherem os requisitos e tiverem documentos comprobatórios, poderão apresentá-los na Diretoria de Ensino de interesse de inscrição, até o dia 11/10/2023, às 17h, para fins de atualização de cadastro e prosseguimento de sua inscrição pelo e-mail deourat@educacao.sp.gov.br

3.2.6. Na hipótese mencionada no item 3.2.4. deste Edital, a Diretoria de Ensino terá dois dias úteis para deferir ou indeferir o pedido de atualização proposta pelo candidato.

3.2.7. Somente após a atualização dos dados cadastrais, o candidato deverá realizar a sua inscrição dentro do período estipulado neste Edital.

3.2.8. A relação das inscrições deferidas e indeferidas será publicada, no dia 20/10/2023, no site desta Diretoria de Ensino: <https://deourinhos.educacao.sp.gov.br/>

3.2.9. Do indeferimento da Diretoria de Ensino, caberá recurso e ou reconsideração, das 15h do dia 20/10/2023 às 17h do dia 23/10/2023, pelo formulário, disponível no link:

https://docs.google.com/forms/d/1_V-O6SIQum4EBEov4W9wvZS4t7e1pk6xG6mlW0j14ll/edit

3.2.10. A relação final das inscrições deferidas e indeferidas, pós recurso, será publicada no dia 24/10/2023 no site desta Diretoria de Ensino: <https://deourinhos.educacao.sp.gov.br/>

3.3. Etapa 2 - Diretoria de Ensino - Entrevista - Período de 24/10 a 09/11/2023.

3.3.1. Os candidatos às vagas serão submetidos à entrevista, para verificação da compatibilidade de seu perfil profissional.

3.3.2. O candidato será convocado para entrevista, visando à sua avaliação técnica e de competências às especificidades da vaga concorrida, em dia e horário definidos pela Diretoria de Ensino Região de Ourinhos a serem enviados ao e-mail institucional.

3.3.3. Além do disposto no item 3.3.2 deste Edital, serão analisadas:

3.3.3.1. A atuação profissional em designações de suporte pedagógico anteriores a que esteja concorrendo;

3.3.3.2. A possibilidade de cumprimento da jornada de suporte pedagógico caracterizada por 40 (quarenta) horas semanais, de acordo com a necessidade da administração;

3.3.4. O candidato convocado para entrevista, que não participar ou abandonar essa etapa, durante sua realização, será considerado(a) desistente deste Processo Seletivo;

3.3.5. A Diretoria de Ensino Região de Ourinhos selecionará (03) três candidatos, por vaga,

com base nas competências apresentadas na entrevista e encaminhará à Secretaria da Educação.

3.4 - Etapa 3 - Secretaria de Educação

3.4.1. Os candidatos selecionados serão submetidos à entrevista com a Secretaria da Educação e à análise de vídeo de observação de sala de aula, visando a identificar suas habilidades de liderança e capacidade de avaliação pedagógica.

3.4.2. Pela Secretaria da Educação, será realizada a análise sobre:

3.4.2.1. A conduta funcional e assiduidade, em razão da relevância social das atribuições a serem desempenhadas;

3.4.2.2. O histórico funcional e de curriculum vitae.

3.4.3. Com base nas avaliações, o candidato(a) final será selecionado para o cargo de Diretor de Escola ou Diretor Escolar.

3.4.4. O candidato aprovado para essa etapa, que não participar ou abandoná-la durante sua realização, será considerado(a) desistente deste Processo Seletivo.

3.5. Etapa 4 - Verificação Final e Aprovação do Dirigente Regional de Ensino.

O candidato final selecionado passará por uma última verificação de elegibilidade e competências pelo Dirigente Regional de Ensino.

4 - DOS RESULTADOS:

4.1. Os resultados do processo seletivo serão divulgados por meio de publicação no site desta Diretoria de Ensino: <https://deourinhos.educacao.sp.gov.br/>.

4.2. Os candidatos que atenderem aos requisitos mínimos e forem aprovados em etapas anteriores, mas não forem selecionados para a vaga de Diretor de Escola ou Diretor Escolar, serão inseridos no Banco de Talentos.

4.3. Esses candidatos poderão ser considerados para futuras oportunidades de vagas de Diretor de Escola ou Diretor Escolar.

5 - DA DESIGNAÇÃO:

5.1. Os candidatos selecionados serão designados para o cargo de Diretor de Escola (substituição) ou Diretor Escolar (substituição ou cargo vago) pelo Dirigente Regional de Ensino, cuja data de início do exercício deve constar na portaria de designação.

5.2. O candidato terá exauridos os direitos decorrentes da sua designação quando:

5.2.1. Deixar de comparecer na data, horário e local estabelecidos na convocação, seja qual for o motivo alegado;

5.2.2. Não aceitar as condições ou documentos estabelecidos para o exercício do cargo.

VI - DAS DISPOSIÇÕES FINAIS:

6.1. A inscrição do candidato implicará a aceitação das normas estabelecidas neste

Edital.

6.2. O candidato que não atender aos requisitos estabelecidos será eliminado do processo.

6.3. É de responsabilidade do candidato a veracidade das informações prestadas e a apresentação dos documentos solicitados neste Edital.

6.4. O não comparecimento ou não participação do candidato nas etapas do processo implicará sua eliminação.

6.5. As disposições deste Edital estarão sujeitas a adequações que respeitem quaisquer alterações de dispositivos legais supervenientes.

6.6. Este Edital entra em vigor na data de sua publicação.

Sugestão de Currículo: [CLIQUE AQUI!](#)

7. EDITAL: COORDENADOR DE ORGANIZAÇÃO ESCOLAR

**EDITAL: COORDENADOR DE
ORGANIZAÇÃO ESCOLAR
EE DR. ERNÉSTO FONSECA**



EDITAL COORDENADOR DE ORGANIZAÇÃO ESCOLAR - EE DR. ERNESTO FONSECA

A **EE DR. ERNESTO FONSECA**, nos termos da Resolução SEDUC 52, de 29/06/2022, torna pública a abertura do período de recebimento de propostas de trabalho e realização de entrevistas para docentes interessados, Titulares de Cargo ou Categoria F, em exercer junto à esta Unidade Escolar a função gratificada de Coordenador de Organização Escolar - COE.

I - Disposições Iniciais:

A seleção será por meio da análise de documentos e de entrevistas, observando competência e habilidades, de acordo com o artigo 2º e 3º da Resolução 52/2022.

Os candidatos que não forem selecionados neste momento comporão um cadastro reserva na unidade escolar.

II - Do Perfil Profissional e dos Requisitos para Designação:

a) entregar proposta de trabalho baseada nos Resultados Educacionais da Unidade Escolar;

b) possuir competências e habilidades de acordo com a Resolução SEDUC 52/2022;

c) entregar documentos que comprovem as exigências para a função, sendo portador de, pelo menos, um dos títulos abaixo relacionados:

1 - diploma, devidamente registrado, de licenciatura plena em Pedagogia;

2 - diploma de curso de pós-graduação em nível de Mestrado ou Doutorado, na área de Educação, com área de concentração em gestão escolar ou gestão educacional;

3 - certificado de conclusão de curso, de pós-graduação em nível de Especialização, na área de formação de especialista em Educação (Gestão Escolar), com carga horária de, no mínimo, 800 (oitocentas horas).

4 - caso o docente não possua um dos títulos anteriormente previstos, poderá ser aceito o diploma de licenciatura plena em qualquer componente curricular, acompanhado de certificado de curso com foco na gestão escolar ofertado pela Escola de Formação e Aperfeiçoamento dos Profissionais da Educação "Paulo Renato Costa Souza" - EFAPE:

- Curso de Formação "Da Educação Integral ao Ensino Integral", com carga horária de 30 horas;
- Curso de Formação "Inova Educação - Formação Básica: Projeto de Vida", com carga horária de 30 horas;
- Curso de Formação "Currículo em Ação (Público-Escola) - Nivelamento", com carga horária mínima de 50 horas.

d) ter, no mínimo, 3 (três) anos de experiência de docência na rede estadual de ensino;

e) pertencer, de preferência, à Unidade Escolar em que se dará a designação;

f) carga horária de trabalho - 40 horas semanais a serem distribuídas em todos os dias da semana, com Adicional de Complexidade de Gestão;

g) participar de orientações presenciais ou à distância, a serem oferecidas pela Secretaria da Educação em nível regional ou central;

h) substituir o Diretor da Unidade Escolar, em seus impedimentos legais, de acordo com o disposto na Resolução SEDUC 52/2022.

III - Proposta de Trabalho

A proposta de trabalho deverá ir ao encontro do Projeto Pedagógico da Unidade Escolar e os resultados internos e externos da avaliação educacional.

IV - Entrevista

A entrevista será agendada com vistas ao aprofundamento e/ou elucidação de aspectos contidos na proposta de trabalho apresentada.

V - Documentos

A entrega da proposta de trabalho e os documentos deverão ser acondicionados em um único envelope com a identificação do candidato.

Anexo à proposta de trabalho, o interessado deverá entregar, cópia simples da documentação abaixo relacionada:

- a) RG e CPF;

b) Contagem de Tempo Anual - 2022 (data base 30/06/2022) - fornecida pela escola Sede de Controle de Frequência e datado, carimbado e assinado pela autoridade competente;

c) Diploma ou Certificado e Histórico Escolar de acordo com os itens II.c deste edital;

d) Currículo Profissional.

VI - Das inscrições

Local: EE Dr Ernesto Fonseca

Praça dos estudantes

Período: 10 a 16/10/2023

Horário:

Dias 10 e 11/10/2023 das 8 às 11h e das 13h às 16h

Dia 16/10/2023 até às 12 horas

VII - Disposições finais

a) As etapas deste processo de seleção não poderão ser feitas por procuração.

b) O Coordenador de Organização Escolar cumprirá carga horária de 40 (quarenta) horas semanais, com intervalo de uma hora para almoço.

c) Uma vez entregue sua proposta de trabalho, o candidato estará ciente e de acordo que, após a realização da entrevista, é de exclusiva decisão dessa Unidade Escolar a indicação do candidato para a função concorrida e de competência do Dirigente Regional de Ensino a homologação.

8. ENCONTRO BOAS PRÁTICAS DOS GRÊMIOS ESTUDANTIS



Acontecerá, em 20/10/2023, o **Encontro de Boas Práticas dos Grêmios Estudantis** jurisdicionados à Diretoria de Ensino da Região de Ourinhos, no Teatro Municipal Miguel Cury, em Ourinhos.

O principal propósito da difusão regional da cultura democrática e do impulsionamento ao protagonismo estudantil é fortalecer o engajamento e a participação dos estudantes no cotidiano e na tomada de decisões de suas escolas. A demanda primordial é o incentivo à articulação entre o Grêmios Estudantis e sua Comissão Gremista de Direitos Humanos para a elaboração de projetos com ações para a melhoria da convivência escolar ao longo de todo o ano sendo assim, o evento tem como finalidade oportunizar

experiências de trocas e intercâmbios gremistas em um encontro formativo e celebrativo com apresentações das boas práticas realizadas pelos alunos gremistas.



9. EDUCAÇÃO ESPECIAL – DERO



EDUCAÇÃO ESPECIAL  **DERO**
DIRETORIA DE ENSINO
DA REGIÃO DE OURINHOS

Supervisoras de Ensino responsáveis pela Educação Especial: Telma Alves, Dorotheia Martins e Sandra Vieira.

Público-alvo: Diretor(a) de Escola, Coordenador(a) de Gestão Pedagógica (CGP), Coordenador(a) de Gestão Pedagógica (CGPG), Professor(a) da Sala de Recurso ou Itinerância

Informamos que os materiais relativos à Orientação Técnica "[Atendimento Educacional Especializado \(AEE\): reduzindo e eliminando barreiras no ambiente escolar](https://educacaoespecialdeourinhos.blogspot.com/)" estão disponíveis no blog <https://educacaoespecialdeourinhos.blogspot.com/>, na aba "Orientação Técnica".



Informamos ainda que a Avaliação Pedagógica Inicial (API) e o Plano de Atendimento Educacional Especializado (PAEE) dos estudantes matriculados nas Salas de Recurso ou Itinerância deverão ser realizados até **27/10/2023**.

Oportunamente, encaminharemos o link de acesso para o envio dos referidos documentos.

NÚCLEO PEDAGÓGICO - NPE

1. PREPARA SP - REFORÇO



A Secretaria da Educação do Estado de São Paulo comunica a disponibilidade dos materiais digitais - Prepara SP Reforço, para os componentes de Língua Portuguesa e Matemática, dirigidos ao 5º e 9º anos do Ensino Fundamental e à 3ª série do Ensino Médio. Os materiais do Prepara SP Reforço têm o objetivo de ser mais um recurso didático de apoio aos estudantes e professores no desenvolvimento de conhecimentos fundamentais, sobretudo em relação à proficiência leitora e ao raciocínio matemático.

Prepara SP Reforço oferece para cada ano/série 3 Cadernos do Estudante, em PDF, com aulas de Língua Portuguesa e Matemática. Cada aula apresenta 5 itens de diferentes

níveis de complexidade, além de desafios e atividades discursivas, que podem ser abordados pelo professor de acordo com os contextos de aprendizagem e a intencionalidade pedagógica.

Os Cadernos do Professor, separados por componente e por ano/série, contêm orientações pedagógicas para cada aula, explicitam os descritores e as habilidades mobilizadas nos itens e apresentam respostas comentadas.

Adicionalmente aos materiais, serão oferecidas 3 avaliações formativas que poderão ser disponibilizadas aos estudantes pelos professores, conforme evolução no processo de reforço. Sugere-se que essas avaliações sejam aplicadas conforme a sequência didática ofertada.

Os materiais Prepara SP Reforço e respectivas avaliações estarão disponíveis no **Repositório do CMSP a partir de 04/10**, com exceção das avaliações da 3ª série do Ensino Médio, que serão disponibilizadas através da plataforma Prepara SP na forma de simulados **a partir de 09/10**. Para acessá-los, basta selecionar no repositório "Prepara SP Reforço" em "Série/Ano" e escolher o componente desejado. Ao clicar no botão PDF, o professor visualiza a versão do estudante, e clicando no botão PPTX, acessa os Cadernos do Professor.

2. ORIENTAÇÕES GERAIS – NOVA ATPC EFAPE

ORIENTAÇÕES GERAIS NOVA ATPC EFAPE



Ação: Realização das Aulas de Trabalho Pedagógico Coletivo/Atividades Pedagógicas de caráter formativo, produzidas pela EFAPE, para início em outubro de 2023.

Formato: remoto, via Ambiente Virtual de Aprendizagem da EFAPE (AVA-EFAPE).

Status: A ser realizado em breve - início a partir de 02 de outubro de 2023.

Público-alvo: Diretorias de Ensino (DE) e Unidades Escolares (UE).

Mais informações:

A Secretaria da Educação do Estado de São Paulo (SEDUC-SP), por meio da EFAPE, apresenta orientações gerais para a realização das Aulas de Trabalho Pedagógico Coletivo/Atividades Pedagógicas de caráter formativo para início em outubro de 2023. Estas orientações estão alinhadas à norma complementar para o cumprimento da Resolução SEDUC nº 55 de 29-06-2022 e da Resolução SEDUC nº 133 de 29-11-2021.

A nova organização das atividades pedagógicas de caráter formativa ofertadas pela

EFAPE tem como objetivo:

- Propor diferentes abordagens do Material Digital;
- Refletir sobre as técnicas de gestão de sala de aula, as metodologias ativas, o uso de tecnologia e as estratégias para desenvolvimento do Material Digital;
- Garantir a formação continuada docente.

Desta forma, as Aulas de Trabalho Pedagógico Coletivo/Atividades Pedagógicas de caráter formativo deverão contemplar dois tempos de formação que são ofertados pela EFAPE, através da plataforma AVA/EFAPE (<https://avaefape2.educacao.sp.gov.br>), sendo assistida de forma assíncrona e cumpridas na UE.

Na Plataforma AVA-EFAPE, o docente terá acesso a sua área de conhecimento e deverá assistir a uma ATPC EFAPE do seu respectivo componente e a outra ATPCE FAPE de livre escolha, podendo ser outro componente ou ainda optar pelo tema transversal de Educação Antirracista ou Educação Especial.

Todos os Profissionais da Educação que possuem aula atribuída deverão cumprir ATPC/Atividades Pedagógicas de Caráter Formativo proporcionais às suas cargas horárias e de acordo com o cargo e/ou a função (Professor de Ensino Fundamental e Médio, PEB I ou PEB II).

Nas UE de tempo parcial devem ser ofertadas aos professores um mínimo de três e máximo de sete ATPC/Atividades Pedagógicas de caráter formativo obrigatórias. Para os professores do Programa Ensino Integral, segundo a orientação do CGRH, devem fazer, no mínimo, 5 ATPC/Atividades Pedagógicas de Caráter Formativo, com duração de 45 minutos cada, sendo: 2 ATPCG, 1 ATPCA e 2 ATPC EFAPE.

O registro de presença pelos professores, bem como a validação pela gestão escolar na SED não é mais necessário, conforme pontuado no Boletim Semanal da Subsecretaria Nº 29 – 28 de julho de 2023.

A Gestão Escolar terá acesso ao relatório mensal dos professores que acompanharam as duas atividades pedagógicas de caráter formativo/ATPC oferecidas pela EFAPE, sendo que, os docentes que participam do Programa Multiplica SP #Professores poderão ser dispensados desta atividade. O registro de presença dos professores na ATPC que é ofertada pela UE mantém necessária e cada escola poderá se organizar da maneira que melhor entender.

Em breve o “Documento Orientador da Nova ATPC” será compartilhado com a Rede Estadual de maneira a sanar as possíveis dúvidas. Agradecemos a parceria de todos.

3. CLIMA DE DESASTRES: TEMPO E AGIR! Aprender Para Prevenir 7º Edição – 2023

Programa Cemaden Educação

**CLIMA DE
DESASTRES:
TEMPO DE AGIR!**
7ª Campanha #AprenderParaPrevenir

Comunicamos que iniciou a 7ª campanha #AprenderParaPrevenir2023, promovida pelo Centro Nacional de Monitoramento e Alertas de Desastres Naturais (CEMADEN).

O Programa Cemaden Educação tem a honra de convidar as Escolas Estaduais a participarem da 7ª Campanha #AprenderParaPrevenir, que este ano tem o tema: Clima de desastres: tempo de agir!

A Campanha acontece desde 2016, em referência ao Dia Internacional para Redução do Risco de Desastres - 13 de outubro - e busca criar uma rede colaborativa e transformadora em tempos desafiadores da contemporaneidade.

Para auxiliar as escolas que queiram participar da campanha, o Programa Cemaden Educação disponibilizou o Material de apoio para instituições mobilizadoras, que pode ser acessado por meio do link: <https://educacao.cemaden.gov.br/material-de-divulgacao/>.
Acesse, ainda, o site oficial da campanha do Programa Cemaden Educação, por meio do link: <https://educacao.cemaden.gov.br/campanha/edicao-atual/>.

PERÍODO DE INSCRIÇÃO: De 01/08 a 31/10/2023.

4. PREPARANDO AULA COM A DERO – CRONOGRAMA DO 4º BIMESTRE



As ações de formação do Programa "Preparando Aula com a DERO" voltam a acontecer no 4º Bimestre após o período de aplicação da Prova Paulista do 3º Bimestre e Conselho de Classe e Série nas escolas.

O programa está estruturado em duas vertentes:

- Encontros virtuais de 60 minutos;
- Atendimento *in loco* nas escolas pela equipe do Núcleo Pedagógico.

Intencionalidade Pedagógica:

1. Fortalecer o planejamento e preparo das aulas em todos os componentes curriculares (EFAI, EFAF e EM), apoiando os professores das escolas pertencentes à Diretoria de Ensino da Região de Ourinhos, por meio de encontros virtuais (síncronos ou assíncronos) no Canal

do Youtube da DERO, com o objetivo de dar suporte pedagógico na implementação do material digital, análise de questões da Prova Paulista e utilização das Plataformas Digitais.

2. Apoiar e orientar sobre a gestão e preparo das aulas em todos os componentes curriculares (EFAI, EFAF e EM), em formações in loco, nas escolas da rede pública da Diretoria de Ensino de Ourinhos, com agendamento prévio e pautas formativas alinhadas com a Equipe Gestora e Pedagógica, em momentos de ATPCs, APDs, promovendo formação entre pares da unidade escolar, oficinas práticas de estudo e apropriação do Currículo, Prova Paulista e Material Digital

ATPC nas escolas:

ATPC PARA PROFESSORES - 4º BIMESTRE

Proposta de Diálogo:

ATPC AVA-EFAPE / PREPARANDO AULA COM A DERO/ PAUTA DA U.E.

- 2 ATPC EFAPE - AVA-EFAPE** - Semanal (Materiais Digitais e Temas Transversais);
- 1 ATPC - Live do Preparando Aula com a DERO** - Lives de formação (Canal do Youtube da DERO) “ao vivo” ou via repositório do Youtube em consonância com o atendimento *in loco* (agendamento dos PEC nas U.Es para formações com professores de seu componente curricular);
- Demais ATPCs - Pauta da U.E.**





CRONOGRAMA DAS LIVES DE FORMAÇÃO PARA ACOMPANHAMENTO “AO VIVO” E PELO REPOSITÓRIO

| SEMANA B - DE 09/10 A 11/10 - TEMA: ACESSIBILIDADE CURRICULAR | | | | | | |
|---|---------------|------------------------|----------------------------------|----------|----------------|--------------|
| Data | Dia da Semana | Horário LIVE (ao vivo) | Componente Curricular/ Temáticas | Formador | Link das Lives | Público-alvo |
| | | | | | | |

| | | | | | | |
|--------|---------------|----------------|---|------------------|---|---|
| 09/out | Segunda-feira | 16h às 17h | Educação inclusiva - Materiais Digitais: Prepara Reforço SP | CEC Eliz | https://www.youtube.com/watch?v=eaVVVl8tsFs | Diretor/CGP/CGPG/CGPAC/PEC/Supervisores |
| 10/out | Terça-feira | 10h às 11h | Geografia - Acessibilidade Curricular | PEC Rosenei | https://www.youtube.com/watch?v=DdtQspuizw | Professores de Geografia |
| 10/out | Terça-feira | 14h às 15h | Ed. Física - Material dos Anos Iniciais | PEC Sandra | https://www.youtube.com/watch?v=MWHyaLxuv2Q | Professores de Ed. Física |
| 10/out | Terça-feira | 15h30 às 16h30 | Sala de Leitura - Clube de Leitura Gato Preto - Dom Casmurro Machado de Assis | PEC Luciana | https://www.youtube.com/watch?v=wk6foUOXEQ | Professores da Sala de Leitura e de LP |
| 11/out | Quarta-feira | 9h às 10h | Ciências da Natureza - Acessibilidade Curricular | PEC Maria Helena | https://www.youtube.com/watch?v=jXasNK-mzyY | Professores de CNT |
| 11/out | Quarta-feira | 10h30 às 11h30 | Matemática e Khan - Acessibilidade Curricular | PEC Regina | https://www.youtube.com/watch?v=EKLrkoWV_eY | Professores de Matemática |
| 11/out | Quarta-feira | 14h às 15h | Língua Inglesa - Strategies for reading comprehension e Acessibilidade Curricular | PEC Silmara | https://www.youtube.com/watch?v=Tu2Ylw5a3_c | Professores de L. Inglesa |

SEMANA A - DE 16/10 A 20/10 - TEMA: ACESSIBILIDADE CURRICULAR

| Data | Dia da Semana | Horário LIVE (ao vivo) | Componente Curricular/Temáticas | Formador | Link das Lives | Público-alvo |
|--------|---------------|------------------------|--------------------------------------|----------------------------------|---|---|
| 17/out | Terça-feira | 9h às 10h | Educação Especial | PEC Cláudia e Lilian | https://www.youtube.com/watch?v=pG-LT2VzfWU | Todos os professores da DERO |
| 17/out | Terça-feira | 10h30 às 11h30 | Projeto de Vida e Prepara SP | CEC Eliz - PEC Rosenei e Lucinha | https://www.youtube.com/watch?v=lda5p2VSTIQ | Diretor/CGP/CGPG/CGPAC e professores em geral |
| 17/out | Terça-feira | 13h30 às 14h30 | História - Acessibilidade Curricular | PEC Lucinha | https://www.youtube.com/watch?v=b4TvX-k8eHE | Professores de História |

| | | | | | | |
|--------|--------------|----------------|---|---|---|---|
| 17/out | Terça-feira | 15h às 16h | EFAI - Recuperação Contínua e Materiais Digitais | CEC Eliz - PEC Andreia Mira PEC Magali de Cássia | https://www.youtube.com/watch?v=BLtwi6Q5Wec | Professores dos Anos Iniciais |
| 17/out | Terça-feira | 16h15 às 17h15 | Filosofia - Acessibilidade Curricular | PEC Simone | https://www.youtube.com/watch?v=NjtEU59JEHw | Professores de Filosofia |
| 18/out | Quarta-feira | 9h-10h | Arte - Material Anos Iniciais | PEC Andrea | https://www.youtube.com/watch?v=mg4wVs25y6s | <u>Professores de Arte</u> |
| 18/out | Quarta-feira | 14h - 15h | Língua Portuguesa - EM - Acessibilidade Curricular | PEC Luciana | https://www.youtube.com/watch?v=nHnWZDvzQ4o | Professores de Língua Portuguesa |
| 18/out | Quarta-feira | 15h30 - 16h30 | Língua Portuguesa - Anos Finais - Acessibilidade Curricular | PEC Vanessa | https://www.youtube.com/watch?v=zEOE21ni-pl | Professores de Língua Portuguesa |
| 19/out | Quinta-feira | 9h às 10h | Práticas Experimentais (Física, Química e Biologia) | PEC Renata | https://www.youtube.com/watch?v=SO4YStXGEag | Professores de Física, Química e Biologia |

SEMANA B - DE 23/10 A 27/10 - TEMA: RECUPERAÇÃO CONTÍNUA - PROVA PAULISTA

| Data | Dia da Semana | Horário LIVE (ao vivo) | Componente Curricular/Temáticas | Formador | Link das Lives | Público-alvo |
|--------|---------------|------------------------|---|-------------------------|---|--|
| 24/out | Terça-feira | 8h30 às 9h30 | EFAI | PEC Andreia M. e Magali | https://www.youtube.com/watch?v=F-aGQ_xlZtc | Professores dos Anos Iniciais |
| 24/out | Terça-feira | 10h às 11h | Geografia | PEC Rosenei | https://www.youtube.com/watch?v=0lfrcnuDxEo | Professores de Geografia |
| 24/out | Terça-feira; | 14h às 15h | Ed. Física | PEC Sandra | https://www.youtube.com/watch?v=1Wz9UQ0PVrA | Professores de Educação Física |
| 25/out | Quarta-feira | 8h30 às 9h30 | Língua Inglesa | PEC Silmara | https://www.youtube.com/watch?v=rhxEuft_O0 | Professores de Língua Inglesa |
| 25/out | Quarta-feira | 15h30 às 16h30 | Sala de Leitura - Clube de Leitura Gato Preto | PEC Luciana | https://www.youtube.com/watch?v=qV4wJZ0h2Cc | Professores de Língua Portuguesa e Sala de Leitura |
| 26/out | Quinta-feira | 9h às 10h | Ciências da Natureza | PEC Maria Helena | https://www.youtube.com/watch?v= | Professores de CNT |

| | | | | | | |
|--------|--------------|-------------------|--|-------------|---|---------------------------|
| | | | | | =0B9UHJLsG aY | |
| 26/out | Quinta-feira | 10h30 Às 11h30 | Matemática e Khan | PEC Regina | https://www.youtube.com/watch?v=yFMNqaa3kik | Professores de Matemática |
| 26/out | Quinta-feira | 14h às 15h | Tecnologia - Pensamento Computacional (Algoritmo x Fluxograma) | PEC Marcelo | https://www.youtube.com/watch?v=X4FiYJDpZBQ | Professores de Tecnologia |

SEMANA A - DE 30/10 A 01/11 - TEMA: RECUPERAÇÃO CONTÍNUA - PROVA PAULISTA

| Data | Dia da Semana | Horário LIVE (ao vivo) | Componente Curricular/Temáticas | Formador | Link das Lives | Público-alvo |
|--------|---------------|------------------------|---|--|---|---|
| 31/out | Terça-feira | 9h às 10h | AVALIAÇÃO - Um diálogo entre os sinalizadores de processo | CEC Eliz | https://www.youtube.com/watch?v=AxzupLBoOKM | Diretores/CGP/CGPG/CGPAC/PEC - supervisores |
| 31/out | Terça-feira | 10h30 às 11h30 | Educação Especial | PEC Cláudia e Lilian | https://www.youtube.com/watch?v=VkcN5NABXaY | Professores em geral |
| 31/out | Terça-feira | 13h30 às 14h30 | Projetos Especiais - Temas transversais | PEC Lucinha | https://www.youtube.com/watch?v=GIIWunK813E | Professores em geral |
| 31/out | Terça-feira | 15h às 16h | EFAI - Acessibilidade Curricular | CEC Eliz - PEC Andreia Mira PEC Magali de Cássia | https://www.youtube.com/watch?v=yF19mwZsNc | Professores dos Anos Iniciais |
| 31/out | Terça-feira | 16h15 às 17h15 | Filosofia | PEC Simone | https://www.youtube.com/watch?v=bkZjGEeieCk | Professores de Filosofia |
| 01/nov | Quarta-feira | 9h-10h | Arte - Material Anos Iniciais | PEC Andrea | https://www.youtube.com/watch?v=51mst2KT8lw | Professores de Arte |
| 01/nov | Quarta-feira | 14h - 15h | Língua Portuguesa - EM | PEC Luciana | https://www.youtube.com/watch?v=qxPI-ovqnY | Professores de Língua Portuguesa |
| 01/nov | Quarta-feira | 15h30 - 16h30 | Língua Portuguesa - Anos Finais | PEC Vanessa | https://www.youtube.com/watch?v=enVz6zplJTI | Professores de Língua Portuguesa |

5. PREPARANDO AULA COM A DERO – REPOSITÓRIO DAS LIVES PARA ATPC E FORMAÇÃO



Os **professores** e **membros das equipes** das unidades escolares (público das lives de formação) que não puderem acompanhar as formações nos horários de transmissões “ao vivo” poderão assistir a gravação da live no Repositório do [Canal do Youtube da DERO](https://www.youtube.com/@DiretoriadeEnsinoRegiaoDeOurin).

Responsáveis: Todos os PECs do Núcleo Pedagógico - DERO

Público-alvo: Professores de todos os componentes curriculares da FGB, Itinerários, Disciplinas Globais do EFAI, EFAF e EM

Local: Canal Repositório Youtube da DERO –

<https://www.youtube.com/@DiretoriadeEnsinoRegiaoDeOurin/streams>

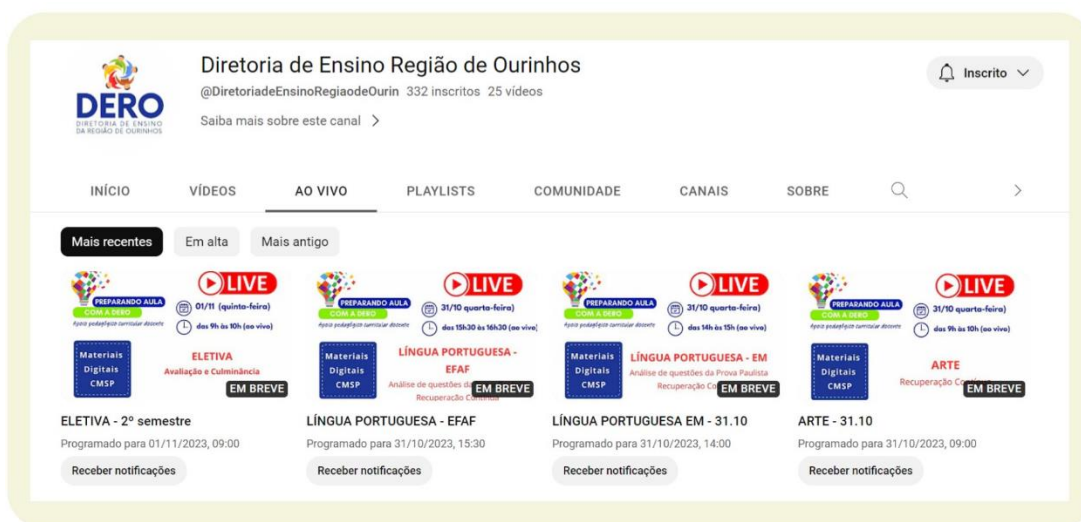

6. CLUBE DE LEITURA GATO PRETO – LEITURA DE OUTUBRO



Ação: divulgação da leitura de outubro do Clube de Leitura Gato Preto – Dom Casmurro, de Machado de Assis.

Formato: remoto via CMSP (Canal Desenvolvimento Profissional 2).

Status: A ser realizado em breve.

Público-alvo: todos os profissionais da SEDUC-SP.

Data: 25/10/2023 (quarta-feira).

Horário: das 15h às 16h30.

Mais informações: Para participar ao vivo (em estúdio ou remotamente), inscreva-se até 06/10/2023. Pelo formulário: <https://forms.gle/fJF3WhqymZMU2f56>.

Em caso de dúvidas, envie sua mensagem para o e-mail:

nucleodebibliotecacre@educacao.sp.gov.br.

7. EXPOSIÇÃO DE 7 ANOS DO CLUBE DE LEITURA GATO PRETO

EXPOSIÇÃO DE 7 ANOS DO CLUBE DE LEITURA GATO PRETO



Ação: O CREMC/EFAPE apresenta, em comemoração aos 7 anos do Clube de Leitura Gato Preto, uma exposição com os 45 livros lidos em 47 encontros, realizados a partir de 2017. Foram encontros que aconteceram na forma presencial e à distância e, a partir de 2022, passou a ser um programa no Canal de Desenvolvimento Profissional 2 do CMSP. Os livros lidos nos encontros presenciais e à distância estão expostos no 1. Andar do prédio da EFAPE e os livros lidos no Programa do CMSP podem ser vistos na Biblioteca do CREMC. Todas as obras estão disponíveis para consulta e empréstimo aos profissionais da SEDUC-SP.

Formato: Presencial na EFAPE - R. João Ramalho, 1546 - Perdizes, São Paulo - SP

Público-alvo: Todos os profissionais da SEDUC-SP que frequentem ou visitem a EFAPE.

Período da exposição: setembro a dezembro de 2023.

Status: Em andamento.

Mais informações: Em caso de dúvidas, envie sua mensagem para o e-mail:

nucleodebibliotecacre@educacao.sp.gov.br.

8. LIVES DE MODALIDADES E ATENDIMENTOS EDUCACIONAIS – ATUALIZAÇÃO

LIVES DE MODALIDADES E
ATENDIMENTOS EDUCACIONAIS
– ATUALIZAÇÃO



Ação: Atualização acerca da transmissão das lives da trilha formativa Modalidades e Atendimento Educacionais (realizadas via CMSP – Canal de Formação Profissional 1) **toda**

última sexta-feira do mês, das 14h30 às 16h. Informamos que as datas das próximas Lives da Trilha Formativa de Modalidades e Atendimentos Educacionais foram adiadas e serão divulgadas em breve em novo Boletim Semanal Subsecretaria.

Status: A ser realizado, em breve.

Público-alvo: Professores, gestores e profissionais da educação.

Mais informações: A equipe de formadores da EFAPE agradece a compreensão de todos que acompanham as ações formativas desta trilha diante da alteração de datas.

9. PESQUISA SOBRE O AMBIENTE VIRTUAL DA EFAPE (AVA-EFAPE)

PESQUISA SOBRE O AMBIENTE VIRTUAL DA EFAPE (AVA-EFAPE)



Ação: Visando a constante melhoria da experiência de aprendizado de nossos cursistas, estamos promovendo uma pesquisa de usabilidade do nosso Ambiente Virtual de Aprendizagem (AVA-EFAPE).

Formato: Remoto, via formulário. Acesse pelo link (<https://forms.office.com/r/0Grph1nkHH>) ou pelo QRCode.



Status: Em andamento.

Público-alvo: Todos os servidores da SEDUC-SP.

Período de Realização: 18/09/2023 a 20/10/2023.

Mais informações: Sua opinião é essencial para identificarmos áreas de aprimoramento e oferecermos um ambiente mais eficaz e intuitivo para todos os envolvidos. Através dessa pesquisa, buscamos entender como você utiliza o AVA, quais são os pontos positivos e áreas que podem ser aperfeiçoadas. Suas respostas são valiosas e nos ajudarão a direcionar nossos esforços para aprimorar a experiência do cursista. Agradecemos, desde já, a participação de todos.

10. PROJETO MEMÓRIA ORAL COM A EDUCADORA TANIA RESENDE

PROJETO MEMÓRIA ORAL COM A EDUCADORA TANIA RESENDE



Ação: divulgação da série de vídeos com a educadora Tania Regina Martins Resende para o projeto Memória Oral, realizado pelo Núcleo de Memória e Acervo Histórico (NUMAH – CREMC).

Formato: remoto, disponível em Memórias Sobre Educação Especial vna SEDUC-SP

(<http://www.escoladeformacao.sp.gov.br/portais/Default.aspx?tabid=9355>).

Status: Em andamento.

Público-alvo: todos os profissionais da SEDUC-SP, estudantes e público interessado no tema.

Mais informações: Tania Regina Martins Resende, pedagoga habilitada na área da Educação Especial da Deficiência Visual, é professora de sala de recursos em escolas da SEDUC-SP desde o ano de 1988. Atua como Técnica da área da Educação Especial no Centro de Formação e Desenvolvimento Profissional de Professores da Educação Básica (CEFOP) da EFAPE. A partir das memórias de expressão oral da Prof. Tania Regina Martins Resende apresentamos os seguintes vídeos:

- Onze vídeos são constituídos pela história de vida de Tania, nos quais manifesta que sua “história de vida e a Educação Especial se confundem”;
- Dois vídeos apresentam aspectos de construção da proposta para a Educação Especial, sobretudo a Educação de Cegos, na Seduc-SP e, em particular, na constituição do CAP-DV, do Centro de Apoio Pedagógico Especializado (CAPE) e da EFAPE.

11. CONCURSO DE REDAÇÃO “FAÇA (A SUA) PARTE” – TRIBUNAL DE CONTAS DO ESTADO DE SÃO PAULO

Concurso de Redação “FAÇA(A SUA) PARTE” – Tribunal de Contas do Estado de São Paulo



Ação: concurso de redação “FAÇA (A SUA) PARTE”, realizado em parceria com o Tribunal de Contas do Estado de São Paulo (TCESP).

Status: em andamento.

Público-alvo: Diretorias de Ensino e Unidades Escolares.

Datas: ATENÇÃO AO CRONOGRAMA!

| FASES | PERÍODO | OBSERVAÇÕES |
|------------------------|---------------------|---|
| LANÇAMENTO | 29/09/2023 | Início da produção dos trabalhos pelos estudantes (conforme divulgado no Boletim Semanal da Subsecretaria nº 38, publicado no dia 29/09/2023) |
| FASE ESCOLA | 29/09 a 26/10/2023 | Produção e seleção na escola de 01 (uma) produção textual por categoria. Enviar à D.E. até 26/10/2023 |
| FASE DIRETORIA | 27/10 a 06/11/2023 | Seleção de 02 (duas) produções textuais por categoria. Enviar até 06/11/2023 para o e-mail: premioseconcursoscre@educacao.sp.gov.br |
| FASE SEDUC-SP | 07/11/ a 10/11/2023 | Recebimento, cadastramento e seleção das produções textuais finalistas. A SEDUC-SP selecionará 07 (sete) produções textuais de cada categoria – totalizando 21 (vinte e uma) finalistas – que serão encaminhadas ao TCESP até o dia 10/11/2023 |
| FASE TCESP | 13/11 a 21/11/2023 | O TCESP irá selecionar as 3 (três) produções textuais vencedoras de cada categoria – totalizando 09 (nove) trabalhos até 21/11/2023. *Detalhes sobre os prêmios oferecidos aos vencedores estão disponíveis no regulamento do Concurso. |
| CERIMÔNIA DE PREMIAÇÃO | 30/11/2023 | Auditório Nobre do Tribunal de Contas do Estado de São Paulo (Avenida Rangel Pestana, 315 - São Paulo/SP), em horário a ser oportunamente divulgado. |

Mais informações:

O regulamento do Concurso encontra-se disponível em:

<http://www.escoladeformacao.sp.gov.br/portais/Default.aspx?tabid=9372>.

Mais informações poderão ser solicitadas através do e-mail:

premioseconcursoscre@educacao.sp.gov.br

12. ATENDIMENTO AO PESQUISADOR: PARTICIPE DA PESQUISA DA USP “PROFISSIONALIDADE DOCENTE E OS SENTIDOS ATRIBUÍDOS À EXPERIMENTAÇÃO POR PROFESSORES DE QUÍMICA”



QUESTIONÁRIO DE PESQUISA PARA PROFESSORES DE QUÍMICA



Ação: Divulgação do formulário de pesquisa para coleta de dados.

Formato: remoto, via formulário

(https://docs.google.com/forms/d/e/1FAIpQLSel_7XiS2rqChtcVn-dRle4-36kGVOiv2G2Uf-BsGv-LNqPLQ/viewform).

Status: Em andamento.

Público-alvo: Todos os professores que lecionam o componente curricular Química na Rede Básica Estadual Paulista de São Paulo.

Período de Realização: 25/09/2023 a 25/10/2023.

Mais informações: A EFAPE apoia alunos de pós-graduação, universidades, grupos de pesquisas e instituições interessadas em realizar pesquisas junto à Rede Estadual de Ensino, com garantias de socialização dos resultados obtidos, com vistas a estimular reflexões e indicar possibilidades de melhoria da qualidade da formação de estudantes e educadores. Nesse sentido, solicitamos às Diretorias de Ensino e escolas que encaminhem o link da presente pesquisa ao público-alvo indicado.

13. ATENDIMENTO AO PESQUISADOR: PARTICIPE DA PESQUISA DA USP – “AS REPRESENTAÇÕES SOCIAIS DE PROFESSORES DO CAMPO DAS CIÊNCIAS DA NATUREZA SOBRE A CONTEXTUALIZAÇÃO NO ENSINO”

AS REPRESENTAÇÕES SOCIAIS DE PROFESSORES DO CAMPO DAS CIÊNCIAS DA NATUREZA SOBRE A CONTEXTUALIZAÇÃO NO ENSINO



Ação: Divulgação do formulário de pesquisa para coleta de dados.

Formato: Remoto, via formulário (<https://forms.gle/fn7hfFKDB4Urjifb6>).

Status: Em andamento.

Público-alvo: Professores de Química, Física e Biologia na Rede Básica Estadual Paulista de São Paulo.

Período de Realização: 25/09/2023 a 25/10/2023.

Mais informações: A EFAPE apoia alunos de pós-graduação, universidades, grupos de pesquisas e instituições interessadas em realizar pesquisas junto à Rede Estadual de Ensino,

com garantias de socialização dos resultados obtidos, com vistas a estimular reflexões e indicar possibilidades de melhoria na qualidade da formação de estudantes e educadores. Nesse sentido, solicita às Diretorias de Ensino e escolas que encaminhem o link da presente pesquisa ao público-alvo indicado.

14. CERTIFICADOS: FORMAÇÕES DO PROGRAMA APRENDER VALOR



Informamos que alguns certificados referentes às formações do Programa Aprender Valor foram emitidos erroneamente pelo CAED, constando a homologação pela EFAPE, que de fato, não existe. Ressaltamos que os certificados emitidos em 2023 não poderão ser utilizados para a evolução funcional na carreira dos profissionais do Estado de SP.

Pedimos ampla divulgação.

15. 5º DIÁLOGO DO PROGRAMA ALFABETIZAÇÃO AMBIENTAL – CONSERVAÇÃO DA BIODIVERSIDADE



Ação: Divulgação do 5º Diálogo do Programa Alfabetização Ambiental.

Formato: Remoto via CMSP (canal Desenvolvimento Profissional).

Status: A ser realizado em breve.

Público-Alvo: Professor Especialista em Currículo de todas as áreas, em especial dos Anos Iniciais do Ensino Fundamental e das áreas de Ciências da Natureza e Ciências Humanas – inclusive interlocutores de Educação Ambiental. Professores da rede estadual e municipal. Professores Coordenadores. Diretores de Escola/Escolares e Coordenadores de Organização Escolar.

Data: 17/10/2023.

Mais informações:

O Programa Alfabetização Ambiental (PAA) é uma parceria entre a Secretaria da Educação e a Secretaria de Meio Ambiente, Infraestrutura e Logística, com o objetivo de

promover o desenvolvimento de temáticas socioambientais nos processos de ensino e de aprendizagem de professores e de alunos da rede pública estadual, além de valorizar as áreas protegidas como espaços educadores e promover os espaços escolares como locais de aprendizagem socioambiental.

A partir de 2021, o PAA é transmitido via o Centro de Mídias, em seus Diálogos com a Rede de Ensino e ATPC, abordando as temáticas de (i) Conservação da Biodiversidade; (ii) Resíduos Sólidos; (iii) Mudanças Climáticas e, neste ano, introduzindo a temática de (iv) Recursos Hídricos, de maneira a incentivar a inserção de práticas pedagógicas socioambientais no Projeto Político Pedagógico das unidades escolares e Diretorias Regionais de Ensino.

16. PROGRAMA MULTIPLICA SP #PROFESSORES – REALIZAÇÃO DE ATPC



Ação: Reiterar sobre a realização de ATPC para os professores multiplicadores e cursistas do Programa Multiplica SP #Professores.

Status: Em andamento

Público-alvo: Diretorias de Ensino e Unidades Escolares

Mais informações:

É importante destacar que, conforme o art. 8º da Resolução SEDUC 24, de 28-6-2023, que dispõe sobre o “Programa Multiplica SP #Professores” no âmbito da Secretaria da

| | PROFESSOR MULTIPLICADOR | PROFESSOR CURSISTA |
|------------|--|---|
| ATRIBUIÇÃO | “II - participar das ações formativas propostas pelo Formador DE, durante as Aulas de Trabalho Pedagógico Coletivo ou Atividades Pedagógicas, de caráter formativo.” | “I - participar da formação continuada nas ATPC/Atividades Pedagógicas, de caráter formativo, de modo remoto e com a câmera aberta, bem como das atividades propostas dentro dos prazos estabelecidos;” |

Educação, instituído pela Resolução SEDUC-17, de 12-05-2023, dentre as atribuições dos professores participantes do Programa está:

Dessa forma, para os participantes do curso do Programa Multiplica SP #Professores, as formações equivalem a realização de 2 (duas) ATPC semanais, que poderão ser realizadas

em horário e local de livre escolha, e não necessariamente na Unidade Escolar, considerando o horário da turma em que o professor está alocado.

Exemplo: O participante tem que realizar, de acordo com as aulas atribuídas, até 7 (sete) ATPC semanais. Dessas, 2 (duas) são destinadas à formação do Programa Multiplica SP #Professores (mesmo que esse seja cumprido fora do horário de trabalho e em outro local). As demais, (até 5) são cumpridas de acordo com as orientações dos gestores da Unidade Escolar.

GABINETE

1. ATUALIZAÇÃO DO PAINEL “ALUNO PRESENTE”



Aluno Presente
Versão 2.0

ATUALIZAÇÃO DO PAINEL
“ALUNO PRESENTE”



Painel Escola Total

Secretaria de Educação 

O Aluno Presente veio para otimizar a consulta de frequência nas escolas do Estado. **Atenção:** Desde o dia 2 de outubro, a versão 2.0 da plataforma está em funcionamento e, agora, além dos dados anteriormente disponibilizados, inclui também os dados de registros de aulas e presença dos Anos Iniciais do Ensino Fundamental, Itinerários Formativos, CEL e ACDA, além de outras funcionalidades que possibilitam um acompanhamento mais efetivo nas unidades escolares.

A plataforma apresenta um novo layout e um funcionamento mais rápido e funcional.

<https://escolatotal.educacao.sp.gov.br>



| PEI | Turma | Matrículas Ativas | (%) de Presença | (%) Evolução Presença | Aulas Previstas | (%) Aulas Dadas | (%) Evolução Aulas | Tipo de Turma | Início | Id Turma | Id Classe | Total Matrizes Ativas |
|------------------------------------|-------|-------------------|-----------------|-----------------------|-----------------|-----------------|--------------------|---------------|------------|----------|-----------|-----------------------|
| 1ª SÉRIE 1E NOITE ANUAL - 39196008 | | 34 | ↓ | -61,6% | 25 | ↓ | -100,0% | PADRÃO | 03/02/2023 | 39196008 | 277132874 | 1 |
| 1ª SÉRIE A MANHÃ ANUAL - 38498964 | | 29 | ↓ | -74,9% | 33 | ↓ | -97,0% | PADRÃO | 03/02/2023 | 38498964 | 270292394 | 1 |
| 1ª SÉRIE A MANHÃ ANUAL - 38508148 | | 24 | ↓ | -69,4% | 33 | ↓ | -93,9% | PADRÃO | 03/02/2023 | 38508148 | 270384233 | 1 |
| 1ª SÉRIE A MANHÃ ANUAL - 38508532 | | 40 | ↓ | -77,7% | 33 | ↓ | -87,9% | PADRÃO | 03/02/2023 | 38508532 | 270388077 | 1 |
| 1ª SÉRIE A MANHÃ ANUAL - 38508724 | | 25 | ↓ | -72,4% | 33 | ↓ | -100,0% | PADRÃO | 03/02/2023 | 38508724 | 270389992 | 1 |
| 1ª SÉRIE A MANHÃ ANUAL - 38509044 | | 23 | ↓ | -64,8% | 33 | ↓ | -66,7% | PADRÃO | 03/02/2023 | 38509044 | 270393192 | 1 |
| 1ª SÉRIE A MANHÃ ANUAL - 38509236 | | 20 | ↓ | -66,2% | 33 | ↓ | -100,0% | PADRÃO | 03/02/2023 | 38509236 | 270395114 | 1 |
| 1ª SÉRIE A MANHÃ ANUAL - 38509812 | | 17 | ↓ | -82,9% | 33 | ↓ | -100,0% | PADRÃO | 03/02/2023 | 38509812 | 270400872 | 1 |
| 1ª SÉRIE A MANHÃ ANUAL - 38510195 | | 22 | ↓ | -81,5% | 33 | ↓ | -100,0% | PADRÃO | 03/02/2023 | 38510195 | 270404700 | 1 |
| 1ª SÉRIE A MANHÃ ANUAL - 38510387 | | 20 | ↓ | -82,1% | 33 | ↓ | -100,0% | PADRÃO | 03/02/2023 | 38510387 | 270406622 | 1 |
| 1ª SÉRIE A MANHÃ ANUAL - 38511474 | | 39 | ↓ | -77,5% | 33 | ↓ | -100,0% | PADRÃO | 03/02/2023 | 38511474 | 270417496 | 1 |
| 1ª SÉRIE A MANHÃ ANUAL - 38511602 | | 22 | ↓ | -86,2% | 33 | ↓ | -100,0% | PADRÃO | 03/02/2023 | 38511602 | 270418775 | 1 |
| 1ª SÉRIE A MANHÃ ANUAL - 38512754 | | 28 | ↓ | -71,5% | 33 | ↓ | -100,0% | PADRÃO | 03/02/2023 | 38512754 | 270430291 | 1 |
| 1ª SÉRIE A MANHÃ ANUAL - 38531227 | | 28 | ↓ | -83,2% | 33 | ↓ | -100,0% | PADRÃO | 03/02/2023 | 38531227 | 270614985 | 1 |
| Total Turmas | | 519 | | -81,6% | 15.214 | | -96,7% | | | | | |

Supervisor de Ensino: **ADRIANA ELIZABETH SILVA AQUINO**

CURSOS E FORMAÇÕES



Curso Programa de Desenvolvimento de Liderança (PDL) - Curso 2

| | |
|-----------------------------|--|
| CURSO | PROGRAMA DE DESENVOLVIMENTO DE LIDERANÇA (PDL): CURSO 2 – 1ª EDIÇÃO/2023 |
| CARGA HORÁRIA | 80 horas |
| A QUEM SE DESTINA | Aos (Às) servidores(as) da SEDUC-SP integrantes do Quadro do Magistério (QM), preferencialmente atuando no cargo/função de gestão e liderança escolar, a saber: Diretor(a) de Escola/Escolar, Coordenador(a) de Organização Escolar, Coordenador(a) de Gestão Pedagógica/Coordenador(a) de Gestão Pedagógica Geral, Professor(a) de Educação Básica I, Professor(a) de Educação Básica II, Professor(a) de Ensino Fundamental e Médio e Dirigente Regional de Ensino. |
| CRONOGRAMA | <ul style="list-style-type: none"> • Inscrições e realização do curso • As inscrições serão efetivadas por adesão e deverão ser realizadas pelo(a) profissional público-alvo da ação, a partir das 10 horas do dia 04/09/2023 até 03/11/2023. • O acesso às atividades no AVA-EFAPE será disponibilizado imediatamente após a confirmação de matrícula, que deverá ser realizada até o dia 06/11/2023. • As atividades no AVA-EFAPE deverão ser realizadas entre 04/09/23 e 04/12/2023. |
| CRITÉRIOS | Para ser aprovado, o cursista deverá obter frequência e aproveitamento total de 100% (cem por cento) . |
| ACESSO E INFORMAÇÕES | https://efape.educacao.sp.gov.br/acao-formacao/programa-de-desenvolvimento-de-lideranca-pdl-curso-2-1a-edicao-2023/ |



Curso Programa de Desenvolvimento de Liderança (PDL) - Supervisor – 1ª Edição/2023

| | |
|--------------------------|--|
| CURSO | PROGRAMA DE DESENVOLVIMENTO DE LIDERANÇA (PDL): SUPERVISOR – 1ª EDIÇÃO/2023 |
| CARGA HORÁRIA | 120 horas |
| A QUEM SE DESTINA | Aos servidores da SEDUC-SP, integrantes do Quadro do Magistério (QM), no cargo/função de Supervisor de Ensino/Educacional. |

| | |
|-----------------------------|---|
| CRONOGRAMA | <p>Inscrições e realização do curso</p> <p>As inscrições serão efetivadas por adesão e deverão ser realizadas pelo profissional público-alvo da ação do dia 11/09/2023 a 15/11/2023.</p> <p>O acesso às atividades no AVA-EFAPE será disponibilizado imediatamente após a confirmação de matrícula, que deverá ser realizada até o dia 24/11/2023.</p> <p>As atividades no AVA-EFAPE deverão ser realizadas entre 11/09/23 e 15/12/2023.</p> |
| CRITÉRIOS | <p>Para ser aprovado, o cursista deverá obter frequência de 100% (cem por cento) e aproveitamento total de 80% (oitenta por cento). Para isso, deverá acertar no mínimo 7 questões, de um total de 9 questões avaliativas presentes ao longo do curso.</p> |
| ACESSO E INFORMAÇÕES | <p>https://efape.educacao.sp.gov.br/acao-formacao/programa-de-desenvolvimento-de-lideranca-pdl-supervisor-1a-edicao-2023/</p> |

ASSISTÊNCIA TÉCNICA- AT

1. **RESOLUÇÃO CONJUNTA SS/SEE Nº 01, DE 30-9-2023:** Instituir a colaboração entre as Secretarias de Estado da Saúde e de Educação para o fortalecimento das estratégias de vacinação e dá providencias correlatas.
2. **PORTARIA CGRH Nº 12, DE 05 DE OUTUBRO DE 2023:** Altera a Portaria CGRH no 04, de 08 de fevereiro de 2023, que estabelece procedimentos referente ao Processo Seletivo Simplificado, para contratação de Agente de Organização Escolar.
3. **LEI Nº 17.798, DE 06 DE OUTUBRO DE 2023:** Altera a Lei nº 17.158, de 18 de setembro de 2019, que dispõe sobre a Política Estadual de Proteção dos Direitos da Pessoa com Transtorno do Espectro Autista – TEA.

4. PUBLICAÇÕES NO BOLETIM INFORMATIVO DA DERO

Matérias e boas-práticas das unidades escolares para publicação no Boletim Informativo da DERO devem ser encaminhadas ao e-mail: deourat@educacao.sp.gov.br , **até 12h às segundas-feiras.**

Caso a matéria/boa-prática seja encaminhada a esse e-mail após o horário estipulado, será publicada na próxima edição do informativo e/ou enviada por e-mail.

ACONTECE NA DIRETORIA DE ENSINO

1. I FeCEEDERO/2023 – FEIRA DE CIÊNCIAS DAS ESCOLAS ESTADUAIS DA DIRETORIA DE ENSINO DA REGIÃO DE OURINHOS – PROJETOS FINALISTAS



Aconteceu a I FeCEEDERO – 2023 – I Feira de Ciências das Escolas Estaduais da Diretoria de Ensino de Ourinhos, em 14/09/2023 das 08h às 17h, no SENAC, Unidade Ourinhos, situado à Rua Duque de Caxias, 679 - Vila Recreio – Ourinhos/SP. Foram selecionados 13 (treze) projetos, durante o evento I FeCEEDERO – 2023, para concorrerem à Etapa Estadual da Feira de Ciências das Escolas Estaduais de São Paulo (FeCEESP).

Compartilharemos 04 (quatro) projetos, semanalmente, no Boletim Informativo da DERO:

| ESCOLA ESTADUAL | CATEGORIA | TÍTULO DO PROJETO |
|--|-----------|---|
| EE Profº Dalton Morato Villas Boas | Master | Desafio Matemático |
| EE Cel. José Inocêncio Moreira | Júnior | Poesi na Caixa. Evolução verso a verso. |
| EE Profª Durvalina Teixeira da Fonseca | Mirim | Desafios Matemáticos no ábaco |



EE PROFº DALTON M. V. BOAS

Clique aqui e acesse o banner do projeto



EE CEL JOSÉ INOCÊNCIO MOREIRA

Clique aqui e acesse o banner do projeto



EE PROFª DURVALINA T. DA FONSECA

Clique aqui e acesse o banner do projeto

2. PREMIAÇÃO OBMEP - OLIMPÍADA BRASILEIRA DE MATEMÁTICA DAS ESCOLAS PÚBLICAS

Público-alvo: Escolas Estaduais e Municipais finalistas.

A premiação da Olimpíada Brasileira de Matemática das Escolas Públicas – OBMEP ocorreu, na terça-feira dia 03/10/23, no espaço SENAC em Ourinhos. Contamos com a presença de 12 (doze) alunos premiados da Diretoria de Ensino da Região de Ourinhos.

O evento contou com a participação da Coordenadora Regional, Cristiane Nespoli, Dirigente Regional de Ensino, Elton Antonio Simão, Supervisora Técnico-Pedagógica da Secretaria Municipal de Ourinhos, Sílvia Regina Graf do Nascimento, Coordenadora Especialista em Currículo da DERO, Elizângela Areas Almeida, e Professora Especialista em currículo - Ponto Focal da OBMEP na DERO, Regina Xavier da Silva.

Parabéns aos alunos premiados!





3. ORIENTAÇÃO TÉCNICA: 2º ENCONTRO FORMATIVO "FLUÊNCIA LEITORA" - ANOS INICIAIS

Público-alvo: Diretores, CGP (Escolas de Tempo Parcial), CGPG e CGPAC dos Anos Iniciais das Escolas Estaduais da DERO.

Aconteceu, em 29 de setembro de 2023, das 08h30 às 14h30, o 2º Encontro Formativo "Fluência Leitora" – anos Iniciais, na Diretoria de Ensino da Região de Ourinhos. As

formadoras responsáveis são: Supervisora de Ensino Neusa Aparecida Espada Teixeira, Professoras Especialistas em Currículos Andreia Mira Nascimento e Magali de Cássia Camargo Silva e Luciana de Paula Diniz.



4. ORIENTAÇÃO TÉCNICA DE TECNOLOGIA - PROGRAMAÇÃO

Nos dias 03 e 04 de outubro de 2023, das 08h às 17h, aconteceu a Orientação Técnica de Tecnologia, na Faculdade Estácio de Sá em Ourinhos, sobre a plataforma ALURA, e realização da programação de um tradutor na ferramenta SCRATCH.

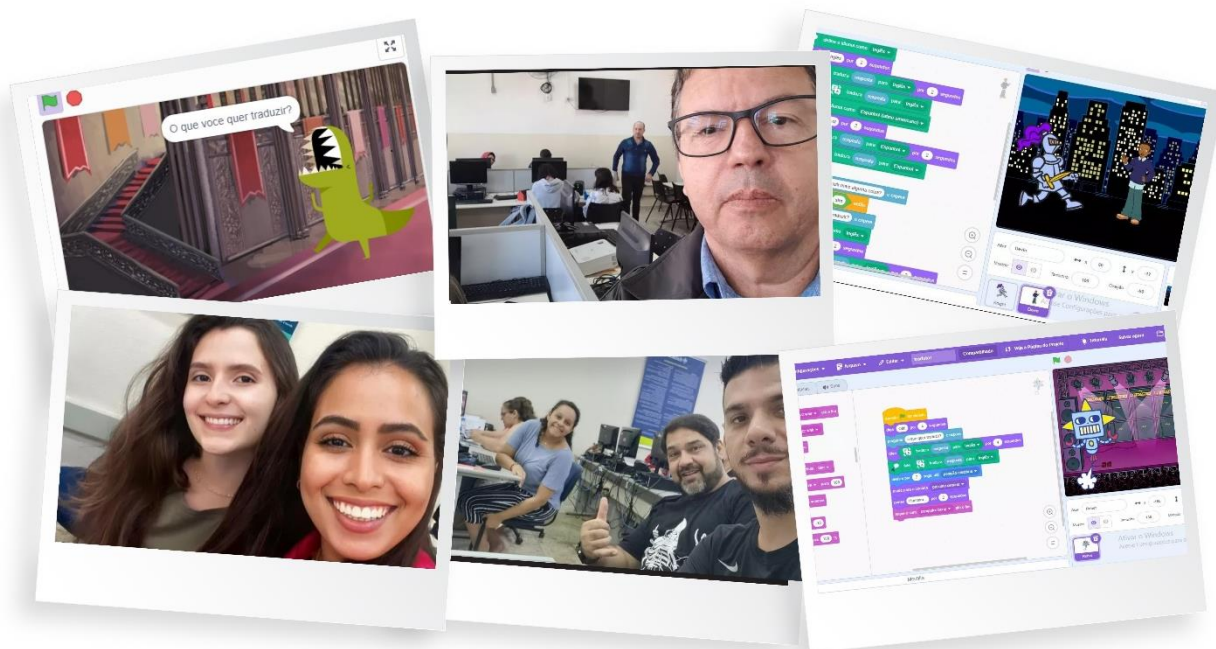

ACONTECE NAS ESCOLAS ESTADUAIS

1. E.E. PROF. HOMERO CALVOSO, EM SÃO PEDRO DO TURVO

A EE Prof. Homero Calvoso, em São Pedro do Turvo, vem se destacando no campo esportivo. Na final dos Jogos Escolares em Praia Grande, a escola estadual conquistou o 3º lugar no Vôlei Feminino e o 5º lugar no Xadrez Feminino. Além disso, Juliana da Silva Andrade, aluna do 8º ano, alcançou o 1º lugar no Salto em Altura. Parabéns aos estudantes pela grande conquista!

