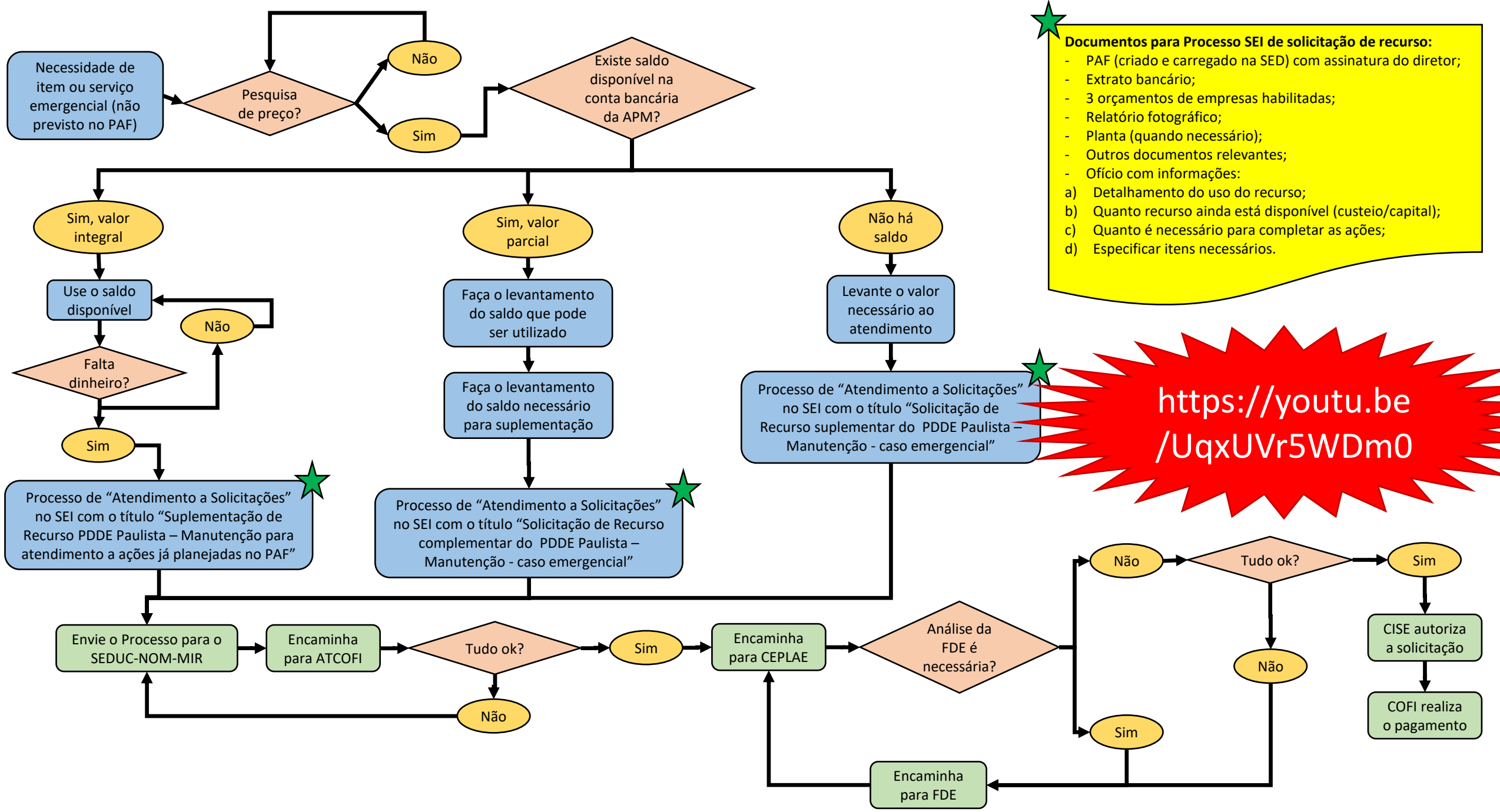


**Documentos para Processo SEI de solicitação de recurso:**

- PAF (criado e carregado na SED) com assinatura do diretor;
- Extrato bancário;
- 3 orçamentos de empresas habilitadas;
- Relatório fotográfico;
- Planta (quando necessário);
- Outros documentos relevantes;
- Ofício com informações:

a) Detalhamento do uso do recurso;
b) Quanto recurso ainda está disponível (custeio/capital);
c) Quanto é necessário para completar as ações;
d) Especificar itens necessários.