

Edição nº 10/2023  
14 de agosto de 2023

  
**Educação**



**DERO**

DIRETORIA DE ENSINO  
DA REGIÃO DE OURINHOS



# Boletim Informativo Semanal

**DIRETORIA DE ENSINO - REGIÃO DE OURINHOS**

Secretaria de  
**Educação**



**SÃO PAULO**  
GOVERNO DO ESTADO

# SUMÁRIO

<b>ACONTECE NAS ESCOLAS ESTADUAIS.....</b>	<b>02</b>
1. EE. PROF. TOMAZ ORTEGA GARCIA, STA. CRUZ DO RIO PARDO.....	02
<b>ACONTECE NA DIRETORIA DE ENSINO.....</b>	<b>02</b>
1. ORIENTAÇÃO TÉCNICA: FORMAÇÃO PLATAFORMAS DIGITAIS (08/08/2023) .....	02
2. ORIENTAÇÃO TÉCNICA: MATRÍCULA ANTECIPADA E CHAMADA ESCOLAR 2024 - ESCOLAS ESTADUAIS (10/08/2023) .....	03
<b>EQUIPE DE SUPERVISÃO DE ENSINO – ESE.....</b>	<b>04</b>
1. CONVIVA - LIVE: AGOSTO LILÁS - 17 ANOS DA LEI MARIA DA PENHA .....	04
<b>CENTRO DE ADMINISTRAÇÃO, FINANÇAS E INFRAESTRUTURA – CAF.....</b>	<b>05</b>
1. REPASSE DO PDDE PAULISTA PE - DIGNIDADE ÍNTIMA 2023) .....	05
<b>CENTRO DE RECURSOS HUMANOS – CRH.....</b>	<b>06</b>
1. APLICATIVO SOUGOV: INFORMAR A AUSÊNCIA MÉDICA .....	06
2. PEI - ASSOCIAÇÃO CARGA SUPLEMENTAR – COORDENADOR DE GESTÃO PEDAGÓGICA POR ÁREA DE CONHECIMENTO – CGPAC.....	08
3. ABERTURA DE INSCRIÇÕES PARA PROCESSO SELETIVO SIMPLIFICADO (PSS) PARA CONTRATAÇÃO TEMPORÁRIA DE DOCENTES PARA A EDUCAÇÃO PROFISSIONAL TÉCNICA DE NÍVEL MÉDIO.....	09
<b>NÚCLEO PEDAGÓGICO – NPE.....</b>	<b>10</b>
1. MATERIAL DE TECNOLOGIA E INOVAÇÃO.....	10
2. LIVES DA TRILHA FORMATIVA DE MODALIDADES E ATENDIMENTOS EDUCACIONAIS – ATUALIZAÇÃO NO CRONOGRAMA.....	10
2. CONVIVA: PREVISÃO DAS LIVES.....	11
4. MULTIPLICA SP #PROFESSORES – INFORMAÇÕES PARA O FORMADOR DE.....	11
5. MULTIPLICA SP #PROFESSORES – INFORMAÇÕES PARA PROFESSOR MULTIPLICADOR.....	12
6. PREPARANDO AULA COM A DERO.....	13
6.1. LIVE PARA OS PROFESSORES – APRESENTAÇÃO DA FERRAMENTA DO “PREPARANDO AULA COM A DERO” PARA OS PROFESSORES DA DERO.....	13
6.2. PREPARANDO AULA COM A DERO: PLATAFORMA DIGITAL “REDAÇÃO PAULISTA” .....	13
6.3. PREPARANDO AULA COM A DERO: PLATAFORMA DIGITAL “KHAN ACADEMY” – MATEMÁTICA....	14
<b>GABINETE.....</b>	<b>14</b>
1. CURSO - DA EDUCAÇÃO INTEGRAL AO ENSINO INTEGRAL – 2ª EDIÇÃO/2023.....	15
2. PARTICIPAÇÃO NA PESQUISA JUNTO AOS PROFISSIONAIS DA SEDUC-SP – ESCOLA SUPERIOR DE PROPAGANDA E MARKETING (PPGCOM-ESPM) .....	15
3. LIVROS FÍSICOS: INFORMAÇÕES.....	16
4. BONIFICAÇÃO DE RESULTADOS 2023/2024.....	16
5. PROVÃO PAULISTA: INFORMAÇÕES.....	17
<b>ASSISTÊNCIA TÉCNICA – AT.....</b>	<b>17</b>
1. RESOLUÇÃO SEDUC Nº 33, DE 04-08-2023.....	17

## ACONTECE NAS ESCOLAS ESTADUAIS

### 1. E.E. PROF. TOMAZ ORTEGA GARCIA, STA. CRUZ DO RIO PARDO

Os estudantes da 3ª Série Do Novo Ensino Médio foram incentivados e formados para acesso ao Prepara SP - Plataforma da Secretaria da Educação do Estado de São Paulo com acesso a simulados, exercícios e a um cronograma de estudos. Os estudantes realizaram o Simulado de 7 a 14 de agosto na plataforma.



## ACONTECE NA DIRETORIA DE ENSINO

### 1. ORIENTAÇÃO TÉCNICA: FORMAÇÃO PLATAFORMAS DIGITAIS (08/08/2023)

**Público:** Diretores de Escola e CGP/CGPG

Na quarta-feira, 9 de agosto, aconteceu a Formação sobre as **Plataformas Digitais** na Diretoria de Ensino de Ourinhos, planejada e executada pelo Núcleo Pedagógico, por meio dos PECs embaixadores das plataformas digitais. Os esforços concentraram-se na interação, com foco na:

- **Plataforma Khan Academy:** PEC Embaixadora: Regina Xavier da Silva – Matemática. Participação Especial: Prof.ª Ângela Maria Zerger - E.E. Pedro Antônio Ferraz de Andrade;
- **Plataforma Prepara SP:** PECs Embaixadoras: Lucinéia Feliciano - Projetos Especiais e Rosenei Libório – Geografia;
- **Plataforma Leia SP:** PEC Embaixadora: Luciana de Paula Diniz - Língua Portuguesa e Sala de Leitura;

- **Plataforma Redação Paulista:** PEC Embaixadora: Vanessa de B. Monzillo - Língua Portuguesa;
- **Preparando Aula com a DERO:** CEC Elizângela A. F. de Almeida.

[Clique aqui](#) para acessar todos os materiais da formação;



## **2. ORIENTAÇÃO TÉCNICA: MATRÍCULA ANTECIPADA E CHAMADA ESCOLAR 2024 - ESCOLAS ESTADUAIS (10/08/2023)**

**Público:** Diretores de Escola e GOE

Aconteceu na quinta-feira, 10 de agosto, a formação dos Diretores e GOEs para a matrícula antecipada e chamada escolar 2024 das Escolas Estaduais, organizada pelo CIE da DERO. A pauta abordou os seguintes assuntos/ temas:

- 1 – Abertura com o Dirigente Regional de Ensino;
- 2 – Palavra aberta ao SENAC;
- 3 - Itinerários Formativos;
- 2 – Educação Profissional;
- 3 - **Resolução Seduc nº 32 de 02/08/2023:** Estabelece critérios e procedimentos para a implementação do Programa de Matrícula Antecipada/Chamada Escolar – 2024;
  - 3.1 – Cadastro de escolas: de 21/08/23 a 01/09/2023;
  - 3.2 – Atualização dos dados cadastrais dos alunos;
  - 3.3 – Georreferenciamento;
  - 3.4 – Associação de irmãos;



3.5 – Inclusão de CPF;

3.6 – Educação Especial;

3.7 - **Resolução Seduc 25 de 05/07/2022:** NCOM;

3.7.1 - Grade horária - Participação da GOE Cinira da EE Nicola Martins Romeira

4 – AMO SIM – Fátima e Franciele

5 – NIT – Alan

6 – Sistema SED Concluintes – Cleide / NVE.

Os materiais utilizados na formação estão disponíveis [clikando aqui](#).



## EQUIPE DE SUPERVISÃO DE ENSINO - ESE

### 1. CONVIVA - LIVE: AGOSTO LILÁS - 17 ANOS DA LEI MARIA DA PENHA.

Supervisora de Ensino responsável pelo acompanhamento: Sandra Regina A. de Oliveira. O mês de agosto é dedicado à conscientização pelo fim da violência contra a mulher, através da campanha Agosto Lilás, que busca chamar a atenção da sociedade para o tema. A campanha foi criada em referência à Lei Maria da Penha, que em 2023 completa 17 anos e surgiu para amparar mulheres vítimas de vários tipos de violência, como física, sexual, psicológica, moral e patrimonial.

**MOVIMENTO DE MULHERES**

**LIVE Agosto Lilás**

**17 DE AGOSTO ÀS 18H**

**DR. DÉBORA RODRIGUES**  
DELEGADA TITULAR DA DEAM DE SÃO GONÇALO

**LUCILÉIA SOUZA**  
ASSISTENTE SOCIAL COORD. GRUPO REFLEXIVO, MESTRANDA EM HISTÓRIA COMPARADA

**MARISA CHAVES**  
MESTRE EM SERVIÇO SOCIAL PELA UFRJ, GESTORA DE PROJETOS DO MMSG

Acesse o Youtube e assista:  
<https://www.youtube.com/@movimentodemulheresemsaogo1310>

Mediadora:

Luciléia Souza: Mãe, Assistente Social, Coord. do Grupo Reflexivo para Mulheres e Mestranda em História comparada.

Convidadas:

Marisa Chaves - Assistente Social - Mestre em Serviço Social/UFRJ - Gestora de Projetos do Movimento de Mulheres em São Gonçalo.

Dr. Débora Rodrigues - Delegada Titular da DEAM de São Gonçalo.

- Cronograma: 17 de agosto de 2023 (quinta-feira) às 18H.

- Local (Remota): Youtube

<https://www.youtube.com/@movimentodemulheresemsaogo1310>

- Gratuito e aberto ao público

- Realização: Movimento de Mulheres em São Gonçalo @movimentodemulheres\_sg

## CENTRO DE ADMINISTRAÇÃO, FINANÇAS E INFRAESTRUTURA - CAF

### 1. REPASSE DO PDDE PAULISTA PE - DIGNIDADE ÍNTIMA 2023

**Repasse do PDDE Paulista PE - Dignidade Íntima 2023**



As Coordenadorias de Infraestrutura e Serviços Escolares (CISE) e de Orçamento e Finanças (COFI) informam que foi repassado no dia 07 de agosto recursos financeiros relativos ao PDDE PAULISTA PE - DIGNIDADE ÍNTIMA às unidades executoras das escolas da rede pública estadual.

Os repasses supracitados foram condicionados à regularidade da Associação de Pais e Mestres (APM) e das prestações de contas, sendo o valor mínimo de repasse a cada APM de R\$ 200,00 (duzentos reais), **direcionado a alunas inscritas no cadastro único, enquadradas em pobreza e extrema pobreza.**

Os recursos financeiros poderão ser utilizados em ações voltadas ao fornecimento de produtos de higiene íntima menstrual a alunas matriculadas nas unidades escolares beneficiadas, obedecendo a natureza econômica do repasse, que será de **custeio**.

Lembramos que é responsabilidade da APM aprovar em ata as necessidades da sua unidade escolar, dentro dos critérios estabelecidos no [ANEXO 09 - Uso dos recursos PDDE Dignidade Íntima.](#)

Outros anexos do PDDE Paulista poderão ser consultados no [Site da DERO](#), no Menu: PDDE Paulista Orientações. Conheça mais sobre o Programa Dignidade Íntima [clcando aqui.](#)

## **CENTRO DE RECURSOS HUMANOS - CRH**

### **1. APLICATIVO SOUGOV**

**APLICATIVO SOU.SP.GOV.BR**  
**"INFORMAR A AUSÊNCIA MÉDICA"**



Prezados (as):

A Coordenadoria de Gestão de Recursos Humanos esclarece dúvidas referentes ao Comunicado UCRH nº 9/2023, de 27/07/2023, informando que desde 13/07/2023, o Governo do Estado de São Paulo disponibilizou no aplicativo SOUGOV, a funcionalidade "informar a ausência médica", no qual **o servidor deverá notificar sua ausência médica, bem como receber notificações sobre os agendamentos e resultados de perícias médicas realizadas pelo DPME.**

O aplicativo SOU reunirá em um só lugar todos os serviços relacionados à vida funcional dos servidores, sendo esta a plataforma que, entre outros serviços, veio para padronizar a forma de envio de documentos médicos do servidor para a sua unidade de exercício.

Dessa forma, ao necessitar de um afastamento médico, seja uma falta médica ou um afastamento de licença/auxílio-doença, o servidor cadastrará a sua solicitação por meio do aplicativo no campo **"informar ausência médica"**, selecionando a sua unidade de

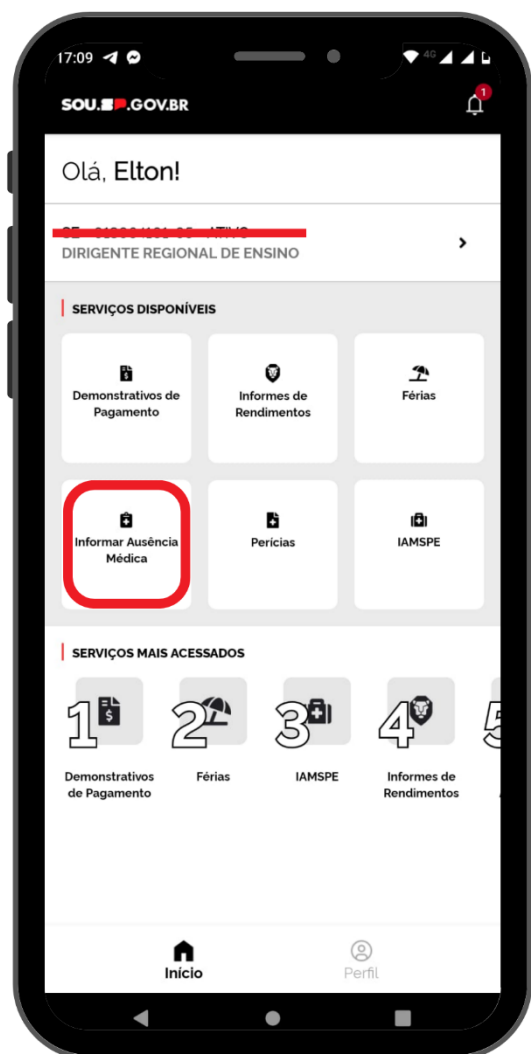

exercício na tela final de cadastro ou informando o e-mail do RH, caso a unidade não esteja disponível no momento.

O envio gerará um protocolo ao usuário e um e-mail com todas as informações cadastradas no app para o endereço informado, de forma que o responsável pelos atestados médicos dos servidores na Unidade Escolar, Diretoria ou Órgão Central possa realizar os procedimentos necessários.

A veracidade dos dados lançados no aplicativo que gerarão os agendamentos/publicações é de total responsabilidade do servidor que está enviando as informações.

Caberá ao responsável da unidade verificar se o atestado encaminhado é referente a um servidor efetivo ou regido pelo INSS e realizar os procedimentos conforme realizado antes da implantação do sistema SOU:

➤ Efetivo/ Estável – agendamento de perícia no sistema e-Sisla;

➤ Comissionados (puros)/ Categoria O – publicação pelo empregador ou perícia no INSS, de acordo com o número de dias solicitados no atestado.

Lembramos que no caso de atestados de 1 (um) dia, a unidade deverá verificar se o servidor já utilizou a “falta médica” no mês, e em caso afirmativo, proceder com o agendamento/publicação.

Por fim, **solicitamos que estas informações sejam divulgadas aos servidores de sua circunscrição para ciência**, lembrando que estão disponíveis os seguintes canais de comunicação:

➤ Para Suporte às dúvidas e problemas de acesso ao app, deverão ser encaminhadas ao e-mail [sou@sp.gov.br](mailto:sou@sp.gov.br);

➤ Informações complementares poderão ser disponibilizadas no site da Unidade Central de Recursos Humanos no endereço eletrônico: [www.recursoshumanos.sp.gov.br](http://www.recursoshumanos.sp.gov.br) Coordenadoria de Gestão de Recursos Humanos.



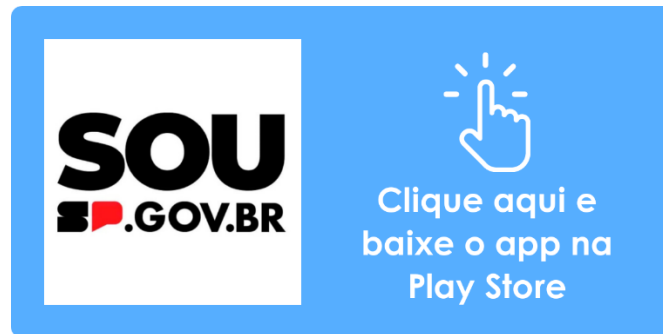

## 2. PEI - ASSOCIAÇÃO CARGA SUPLEMENTAR – COORDENADOR DE GESTÃO PEDAGÓGICA POR ÁREA DE CONHECIMENTO – CGPAC

O Centro de Frequência e Pagamento da Coordenadoria de Gestão de Recursos Humanos informa que foi criada opção na SED para a inclusão das aulas de Carga Suplementar dos docentes afastados como **Coordenador de Gestão Pedagógica por Área de Conhecimento – CGPAC**.

Para fins de geração de pagamento das aulas de Carga Suplementar de docentes afastados como Coordenador de Gestão Pedagógica por Área de Conhecimento – CGPAC, a associação deve ser realizada através do caminho: "SED-Associação do Professor na Classe>Atribuição de Aulas", conforme imagem abaixo:

*Clicar na opção: "Suplementar – Docente atuando no PEI"*



- As associações de Carga Suplementar CGPAC que já foram incluídas anteriormente devem ser excluídas e incluídas novamente.
- Não deve ser editada a associação, pois não surtirá efeito para fins de pagamento.
- Somente devem ser excluídas e incluídas novamente as aulas de Carga Suplementar CGPAC, ou seja, as demais aulas que surtiram pagamento devem permanecer associadas.
- Não há necessidade de reprocessar a carga. Somente excluir e incluir novamente.

- Não esquecer de selecionar “Suplementar – Docente atuando no PEI”, deixando o campo com a flag branca e o fundo azul, como na imagem abaixo:

Suplementar - Docente atuando no PEI:

Lembramos que somente é permitida a associação/atribuição de aulas de Carga Suplementar que não façam parte do Programa de Ensino Integral – PEI.

Ao associar as aulas, atentar para o limite de carga horária de 36 horas semanais e considerar as fases de cada atribuição/associação; as aulas de Carga Suplementar sempre devem ser associadas como 1.3/B.3.

Agradecemos a colaboração e o empenho de todos e sugerimos que informem as Unidades Escolares sobre as orientações.

### **3. ABERTURA DE INSCRIÇÕES PARA PROCESSO SELETIVO SIMPLIFICADO (PSS) PARA CONTRATAÇÃO TEMPORÁRIA DE DOCENTES PARA A EDUCAÇÃO PROFISSIONAL TÉCNICA DE NÍVEL MÉDIO**

**Processo  
seletivo  
simplificado**  
Inscrições até até 03/09/23

**Contratação temporária de  
docentes para a Educação  
Profissional Técnica de Nível Médio**

Prezados:

A Coordenadoria de Gestão de Recursos Humanos (CGRH) publicou em Diário Oficial, em 09/08/2023, edital de abertura de inscrições para **Processo Seletivo Simplificado (PSS) para Contratação Temporária de Docentes para a Educação Profissional Técnica de Nível Médio**, para atuarem nos itinerários de formação técnica profissional do ensino médio da rede estadual.

Abaixo, encontram-se as principais informações do Processo Seletivo:

- Objetivo: Processo Seletivo para formação de cadastro de Docentes para a Educação Profissional Técnica de Nível Médio;
- Período de Inscrições: 14/08/2023 a 03/09/2023;
- Data da prova: 15/10/2023;
- Público-alvo: professores e profissionais que possuam habilitação nas áreas dos cursos, conforme previsto em edital;

- Áreas de contratação: Mais de 600 formações nas áreas de Gestão e Negócios, Saúde, Tecnologia, Agronegócio, Desenvolvimento Educacional e Hotelaria.
- Provas: Objetiva, discursiva e de títulos;
- Abrangência: as provas poderão ser realizadas em 77 municípios do estado de SP, e as vagas serão distribuídas em todas as Diretorias de Ensino, conforme previsto no edital.

O edital e as inscrições podem ser acessados no endereço:  
<https://conhecimento.fgv.br/concursos/seducsp23>

### **Atenção!**

- Professores das categorias "A" e "F" poderão ter aulas atribuídas do itinerário de formação técnica profissional sem a necessidade de realização deste processo seletivo, desde que possuam a formação requerida.
- Professores da categoria "O" poderão realizar o processo de forma opcional, caso desejem atualizar seu vínculo com a SEDUC.
- Informações sobre o Processo Seletivo Simplificado podem ser obtidas também pelo telefone 0800 2834628 e pelo e-mail [concursoseducsp23@fgv.br](mailto:concursoseducsp23@fgv.br)

## **NÚCLEO PEDAGÓGICO - NPE**

### **1. MATERIAL DE TECNOLOGIA E INOVAÇÃO**

Prezados (as),

Informamos que o material de Tecnologia e Inovação, do 6º ano a 3ª série do Ensino Médio será disponibilizado no site EFAPE, no formato pdf, para professor e estudante. Os materiais não sofreram alterações em relação ao ano anterior.

### **2. LIVES DA TRILHA FORMATIVA DE MODALIDADES E ATENDIMENTOS EDUCACIONAIS – ATUALIZAÇÃO NO CRONOGRAMA**

- Ação: retorno da programação de lives da trilha formativa Modalidades e Atendimento Educacionais.
- Formato: remoto via CMSP (Canal Formação Profissional 1).
- Status: a ser realizado em breve.
- Público alvo: professores, gestores e profissionais da educação.
- Data: última sexta-feira do mês, das 14h30 às 16h, conforme cronograma:

TEMAS DAS LIVES	DATA
Medidas Socioeducativas	29/09/2023
Atendimento Escolar em Ambiente Hospitalar e Domiciliar	27/10/2023
Educação Escolar do Campo	24/11/2023
Educação Escolar Indígena e Educação Escolar Quilombola	08/12/2023

- Mais informações: informamos que por motivos de agenda, foi necessária a alteração do cronograma divulgado no Boletim Semanal da Subsecretaria nº 15/2023. Agradecemos a compreensão de todos.

### 3. CONVIVA: PREVISÃO DAS LIVES

PEC responsável pelo acompanhamento: Raquiele Spada

Previsão de Lives do Programa CONVIVA	
<b>Dia da semana:</b>	Às quartas-feiras (quinzenalmente)
<b>Horário:</b>	Das 11h às 12h
<b>Acesso:</b>	CMSP – Canal Gestão
<b>Público-alvo:</b>	Supervisores, PECs CONVIVA, COEs e POCs
Dias e meses das Lives	
	09/agosto
	23/agosto
	06/setembro
	21/setembro (será na quinta-feira em decorrência da disponibilidade da convidada – IP/USP)
	04/outubro
	18/outubro
	01/novembro
	22/novembro

### 4. MULTIPLICA SP #PROFESSORES – INFORMAÇÕES PARA O FORMADOR DE

- Ação: divulgação de datas das próximas etapas do processo seletivo do Formador DE para o Programa Multiplica SP #Professores, bem como das atividades.
- Formato: remoto via SED (<https://sed.educacao.sp.gov.br/>).
- Status: em andamento.
- Público-alvo: professores que estão participando do processo seletivo para a posição do Formador DE.
- Data (cronograma):



	ETAPAS	DATAS	LOCAL
<b>ETAPAS FORMADOR DE</b>	Divulgação da Classificação Final	10 de agosto de 2023	Secretaria Escolar Digital (SED)
	Formação <i>online</i>	17 e 18 de agosto de 2023	Convites enviados por e-mail
	Formação presencial	24 e 25 de agosto de 2023	Convocação em Diário Oficial

- Mais informações: Os professores que estão no processo seletivo para Formador DE do Programa Multiplica SP #Professores poderão acessar a classificação final a partir do dia 10 de agosto de 2023, na SED (<https://sed.educacao.sp.gov.br/Inicio>). Pedimos que aguardem demais informações sobre as formações.

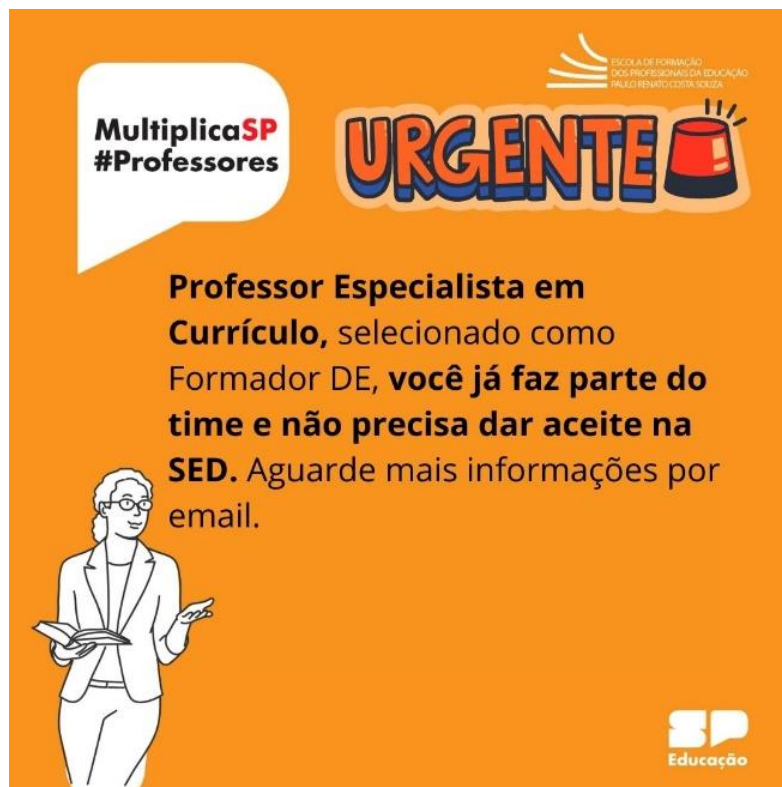

## 5. MULTIPLICA SP #PROFESSORES – INFORMAÇÕES PARA PROFESSOR MULTIPLICADOR

- Ação: divulgação de datas das próximas etapas do Professor Multiplicador para o Programa Multiplica SP #Professores.
- Formato: remoto via SED (<https://sed.educacao.sp.gov.br/>).
- Status: em andamento.
- Público-alvo: professores que estão participando do processo seletivo e foram selecionados para a posição de Professor Multiplicador.
- Data (cronograma):

	ETAPAS	DATAS	LOCAL
ETAPAS PROF. MULTIPLICADOR	Assinatura da Ordem de Execução de Serviço (OES)	9 a 16 de agosto de 2023	Secretaria Escolar Digital (SED)
	Formação presencial	24 e 25 de agosto de 2023	Convocação via Diário Oficial do Estado (DOE)

• **Mais informações:** Os professores que foram selecionados para a posição Professor Multiplicador do Programa Multiplica SP #Professores poderão acessar o contrato via SED (<https://sed.educacao.sp.gov.br/Inicio>), no período de 9 a 16 de agosto de 2023. Pedimos que aguardem publicações em Diário Oficial do Estado de São Paulo (DOE) sobre as formações.

## 6. PREPARANDO AULA COM A DERO

### 6.1. LIVE PARA OS PROFESSORES – APRESENTAÇÃO DA FERRAMENTA DO “PREPARANDO AULA COM A DERO” PARA OS PROFESSORES DA DERO

**LIVE**  
**APRESENTAÇÃO DA FERRAMENTA**

**PREPARANDO AULA COM A DERO**

*Apoio pedagógico curricular docente*

**16/08 (Quarta)**  
**das 9h às 10h (ao vivo)**

**Público alvo: Professores das escolas da DERO**

**Assista também, no Repositório - Canal do YouTube da DERO**

SÃO PAULO GOVERNO DO ESTADO Secretaria de Educação

DERO DIRETORIA DE ENSINO DA REGIÃO DE OURINHOS

NÚCLEO PEDAGÓGICO

**Data:** 16/08 (Quarta-feira)

**Público:** Professores que atuam nas escolas da DERO

**Local:** Remota pelo Canal do Youtube

**Horário:** Das 9h às 10h (ao vivo) e disponibilizada como repositório no canal da DE no Youtube

**Responsáveis:** CEC Eliz e Dirigente Elton

### 6.2. PREPARANDO AULA COM A DERO: PLATAFORMA DIGITAL “REDAÇÃO PAULISTA”

**PREPARANDO AULA COM A DERO**  
*Apoio pedagógico curricular docente*

**17/08 (Quinta)**  
**das 9h às 10h (ao vivo)**

**LIVE**  
**Redação Paulista**

**Público alvo: CGP/CGPG e Professores de Língua Portuguesa da DERO**

**Assista também, no Repositório - Canal do YouTube da DERO**

**SÃO PAULO** GOVERNO DO ESTADO  
Secretaria de Educação

**DERO** DIRETORIA DE ENSINO DA REGIÃO DE OURINHOS

**NÚCLEO PEDAGÓGICO**

**Data:** 17/08 (Quinta-feira)

**Público:** CGP/CGPG e Professores de Língua Portuguesa

**Local:** Remota pelo Canal do Youtube

**Horário:** Das 9h às 10h (ao vivo) e disponibilizada como repositório no canal da DE no YouTube

**Responsável:** PEC Vanessa

### 6.3. PREPARANDO AULA COM A DERO: PLATAFORMA DIGITAL “KHAN ACADEMY” - MATEMÁTICA

**PREPARANDO AULA COM A DERO**  
*Apoio pedagógico curricular docente*

**17/08 (Quinta)**  
**das 14h às 15h (ao vivo)**

**LIVE**  
**Khan Academy**

**Público alvo: CGP/CGPG e Professores de Matemática da DERO**

**Assista também, no Repositório - Canal do YouTube da DERO**

**SÃO PAULO** GOVERNO DO ESTADO  
Secretaria de Educação

**DERO** DIRETORIA DE ENSINO DA REGIÃO DE OURINHOS

**NÚCLEO PEDAGÓGICO**

**Data:** 17/08 (Quinta-feira)

**Público:** CGP/CGPG e Professores de Matemática

**Local:** Remota pelo Canal do Youtube

**Horário:** Das 14h às 15h (ao vivo) e disponibilizada como repositório no canal da DE no YouTube

**Responsável:** PEC Regina

## GABINETE

## 1. CURSO - DA EDUCAÇÃO INTEGRAL AO ENSINO INTEGRAL – 2ª EDIÇÃO/2023



### Curso "Da Educação Integral ao Ensino Integral"

- **Ação:** abertura da 2ª edição/2023 do curso “Da Educação Integral ao Ensino Integral”, com carga horária de 30h.
- **Formato:** remoto via Ambiente Virtual de Aprendizagem da EFAPE (<https://avaefape2.educacao.sp.gov.br/>).
- **Status:** em andamento.
- **Público-alvo:** Todos os servidores do Quadro do Magistério (QM), Quadro de Apoio Escolar (QAE) e Quadro da Secretaria da Educação (QSE). Profissionais da Rede Municipal de Ensino do Estado de São Paulo, a saber: Diretor, Vice-diretor, Professor Coordenador Pedagógico, PEB I, PEB II, Monitor e Auxiliar.
- **Prazo de inscrição:**

CURSO	PRAZOS		
	INSCRIÇÃO	CONFIRMAÇÃO DE MATRÍCULA	CONCLUSÃO DAS ATIVIDADES DO CURSO
Da Educação Integral ao Ensino Integral (30h)	02/08/2023 a 29/09/2023	23/10/2023	31/10/2023

- **Mais informações:** para mais informações, consulte o site da EFAPE pelo endereço <https://efape.educacao.sp.gov.br/acao-formacao/da-educacao-integral-ao-ensino-integral-2a-edicao2023/>

## 2. PARTICIPAÇÃO NA PESQUISA JUNTO AOS PROFISSIONAIS DA SEDUC-SP – ESCOLA SUPERIOR DE PROPAGANDA E MARKETING (PPGCOM-ESPM)

- **Ação:** compartilhamento do formulário de pesquisa anual do Programa de Pós-Graduação em Comunicação e Práticas de Consumo da ESPM para preenchimento de professores e gestores do Ensino Fundamental e Médio.
- **Formato:** remoto, via formulário: <https://forms.gle/n5CHd1f4jnbbxjDH7>.
- **Status:** em andamento.
- **Público-alvo:** professores e gestores do Ensino Fundamental e Médio.
- **Data:** 8 a 31 de agosto de 2023.



- Mais informações: Lembramos que participar das pesquisas divulgadas, bem como responder aos questionários e/ou aceitar convites para entrevistas e grupos focais são formas de contribuir para que se tenham mais evidências na educação – possibilidades de reflexão e aperfeiçoamento das práticas nas escolas da Seduc-SP. Divulgue e participe!

### 3. LIVROS FÍSICOS: INFORMAÇÕES

+ + + + +  
+ + + + +

**1** Os **livros físicos** permanecem em todos os ciclos de ensino: Fundamental Anos Iniciais, Anos Finais e Ensino Médio. Nenhum aluno ficará sem livro



+ + + + + + +  
+ + + + + + +

**2** O **Plano Nacional do Livro Didático** (PNLD) Literário será mantido para todos os ciclos de ensino, ampliando o acervo de grandes clássicos da literatura para as bibliotecas e salas de leituras das escolas estaduais

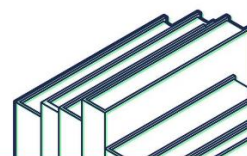

+ + + + + + +  
+ + + + + + +

**3** Os materiais didáticos serão compostos por **livros físicos e material digital** em sala de aula, compartilhado pelo professor por telas (televisores, lousas digitais ou projetores)

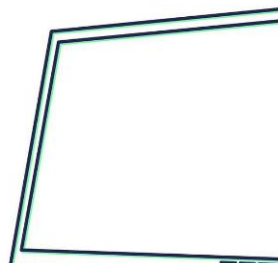

### 4. BONIFICAÇÃO DE RESULTADOS 2023/2024

## Metas para a bonificação de resultados 2023/2024



A SEDUC-SP divulgou novidades para a **próxima bonificação**, que deve ser paga em 2024, referente ao ano letivo de 2023. O cálculo levará em consideração os resultados do IDEB, que é um índice nacional.

“Em São Paulo temos o IDESP, mas ele nos traz uma visão muito interna. Se queremos ter a melhor educação do Brasil, precisamos nos comparar ao cenário nacional”, explica o Secretário Estadual da Educação Renato Feder.

Além da evolução no índice, serão consideradas a frequência dos alunos entre agosto e novembro e a participação dos estudantes no SAEB.

Cada escola receberá duas metas: **ouro e diamante**, que representam o pagamento de cerca de um ou dois salários, respectivamente. As metas são individuais e levam em consideração o IDEB atual (2021) da unidade, condições estruturais (tamanho, se é parcial ou integral e os turnos de atendimento – diurno e noturno) e o perfil racial dos estudantes.



Os gestores escolares também poderão acessar a meta da escola na SED (<https://sed.educacao.sp.gov.br/>), pelo “caminho”: SED/ Início/ Recursos Humanos/ Bonificação por Resultados.

### 5. PROVÃO PAULISTA: INFORMAÇÕES

**PROVÃO PAULISTA**

PERGUNTAS E RESPOSTAS SOBRE A AVALIAÇÃO QUE VAI COLOCAR ESTUDANTES DA REDE ESTADUAL EM **UNIVERSIDADES PÚBLICAS**

**COMO VAI FUNCIONAR?**  
ESTUDANTES DO ENSINO MÉDIO DA REDE ESTADUAL, INCLUINDO OS DE ETECS, FARÃO UMA PROVA NAS ESCOLAS PARA CONCORRER A CERCA DE 13 MIL VAGAS EM UNIVERSIDADES PÚBLICAS ESTADUAIS.

**QUAIS SÃO AS UNIVERSIDADES?**  
USP, UNICAMP, UNESP, UNIVERSIDADE VIRTUAL DO ESTADO DE SÃO PAULO (UNIVESP) E FACULDADES DE TECNOLOGIA (FATECS) DO CENTRO PAULA SOUZA.

»

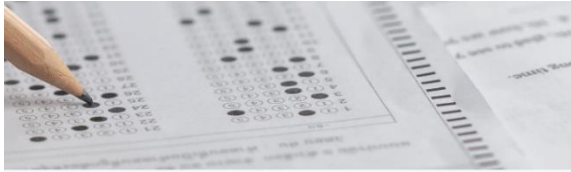

**ALUNOS DE TODAS AS SÉRIES FAZEM A PROVA?**  
NESTE ANO, APENAS OS ALUNOS DA 3ª SÉRIE DO ENSINO MÉDIO FARÃO A PROVA, QUE JÁ DARÁ ACESSO A VAGAS DO ANO LETIVO DE 2024.

**E NO ANO QUE VEM?**  
NO ANO QUE VEM, O ACESSO ÀS VAGAS NAS UNIVERSIDADES SERÁ OBTIDO PELA NOTA ACUMULADA POR ALUNOS NOS PROVÕES PAULISTAS DOS DOIS ANOS FINAIS DO ENSINO MÉDIO. EM 2025, SERÃO CONSIDERADOS OS RESULTADOS NAS PROVAS APLICADAS AO LONGO DAS TRÊS SÉRIES. >>

**COMO SERÁ A PROVA?**

A AVALIAÇÃO DO PROVÃO PAULISTA SEGUIRÁ OS MOLDES DE VESTIBULAR, COM APLICAÇÃO PRESENCIAL FISCALIZADA NAS ESCOLAS ESTADUAIS, EM DATA ÚNICA. SERÁ REALIZADA DE FORMA SERIADA, COM QUESTÕES DE MÚLTIPLA ESCOLHA E REDAÇÃO.

**QUANDO SERÁ APLICADA?**

A PARTIR DO MÊS DE NOVEMBRO DESTE ANO.

## ASSISTÊNCIA TÉCNICA- AT

### LEGISLAÇÕES

1. [RESOLUÇÃO SEDUC Nº 33, DE 04-08-2023:](#) Constitui Comissão Especial de Processo Seletivo Simplificado (PSS) e dá providências correlatas.