

DIRETORIA DE ENSINO – REGIÃO PIRACICABA

REDE

Solicitado: Núcleo Pedagógico

Autorizado: Dirigente

Transmitido: Norberto

Data: 22/08/2023

REDE: 0118/2023

Assunto: **Convocação – Orientação Técnica com professores de Língua Portuguesa (EFAF/EM) - 31/08/2023**

Senhores Diretores (EFAF/EM),

Informamos que durante o mês de agosto, em datas específicas, todos os professores de língua portuguesa em atuação nas escolas da rede pública estadual que fazem parte da Diretoria de Ensino – Região de Piracicaba serão convocados para Orientação Técnica sobre as Plataformas Digitais disponibilizadas pela Seduc-SP e que se relacionam ao trabalho dos professores.

Para não haver impacto na rotina da escola, os professores de língua portuguesa serão convocados seguindo os seguintes critérios:

- eles serão divididos em grupos.
- será convocado apenas um professor de língua portuguesa por escola em cada data de formação.

O Dirigente Regional de Ensino da Região de Piracicaba, nos termos da Res. SE nº 62/2017, convoca por 08 horas, os servidores abaixo relacionados para participar da Orientação Técnica "Plataforma Redação Paulista e Leia SP".

Data: 31/08/2023 (Sexta-feira).

Horário: 8h30 às 17h30

Local: Fundação Municipal de Ensino - FUMEP (Av. Monsenhor Martinho Salgot, 560 - Bairro Areião – Piracicaba, Bloco 9, Laboratório 7, 1º andar).

Nome da Unidade Escolar	DATA: 31/08 (Sexta-feira)
ABIGAIL DE AZEVEDO GRILLO PROFESSOR	
ADOLPHO CARVALHO PROFESSOR	
ALFREDO CARDOSO DOUTOR	LUCIENE APARECIDA HELLMEISTER
ANIGER FRANCISCO DE MARIA MELILLO DOM	
ANTONIO DE MELLO COTRIM PROFESSOR	

Nome da Unidade Escolar	DATA: 31/08 (Sexta-feira)
ANTONIO PINTO DE ALMEIDA FERRAZ DOUTOR	
ATTILIO VIDAL LAFRATA PROFESSOR	
AUGUSTO MELEGA	
AUGUSTO SAES PROFESSOR	
AVELINA PALMA LOSSO PROFESSORA	
BENEDICTO EVANGELISTA COSTA PROFESSOR	
BENEDITO DUTRA	
CAROLINA MENDES THAME PROFESSORA	Miriam Regiane Machi
CATHARINA CASALE PADOVANI PROFESSORA	RAFAELA SCHIMIDT CROVACE FERREIRA
DARIO BRASIL DOUTOR	SILVIA VIEIRA MASHORCA
DARIO BRASIL DOUTOR	SANDRA DE ANDRADE
DIONETTI CALLEGARO MIORI PROFESSORA	WELLINGTON DE LIMA PEREIRA
EDSON RONTANI	
EDUARDO MILAD KOAIK DOM	
ELIAS DE MELLO AYRES PROFESSOR	CLAUDIA TERESA ROMUALDO DA SILVA
FELIPE CARDOSO	
FRANCISCA ELISA DA SILVA	
FRANCISCO MARIANO DA COSTA PROFESSOR	
HELIO NEHRING PROFESSOR	SUSANA MARCIA PORTO SOBRAL
HELIO PENTEADO DE CASTRO PROFESSOR	Claudia Tavares Torquato
JERONYMO GALLO MONSENHOR	
JETHRO VAZ DE TOLEDO PROFESSOR	
JOAO ALVES DE ALMEIDA PROFESSOR	
JOAO CHIARINI DOUTOR PROFESSOR	
JOAO GUIDOTTI	
JOAO SAMPAIO DOUTOR	ROSELI APARECIDA FURONI
JORGE COURY DOUTOR	
JOSE DE MELLO MORAES PROFESSOR	Flávia Cristina Fornazzari
JOSE MARTINS DE TOLEDO PROFESSOR	

Nome da Unidade Escolar	DATA: 31/08 (Sexta-feira)
JOSE ROMAO PROFESSOR	
JURACY NEVES DE MELLO FERRACCIU PROFESSOR	
LUCIANO GUIDOTTI COMENDADOR	Solange Leite de Jesus
LUIZ GONZAGA DE CAMPOS TOLEDO DOUTOR	
MANASSES EPHRAIN PEREIRA PROFESSOR	
MANOEL DIAS DE ALMEIDA PROFESSOR - Saltinho	Simone Aparecida Mllanez da Costa
MARIA DE LOURDES SILVEIRA COSENTINO PROF. ^a	Valdinei Vicente do Nascimento
MARIA DE LOURDES SILVEIRA COSENTINO PROF. ^a	Josiane C. Bueno de Almeida
MELLITA LOBENWEIN BRASILIENSE PROFESSORA	
OLIVIA BIANCO PROFESSORA	ANA CAROLINA CHIARINI VICENTE
PAULO LUIZ VALERIO	
PEDRO DE MELLO	
PEDRO CREM	
PEDRO MORAES CAVALCANTI	TERESA REGINA BIGARAM MENDES
PRUDENTE DOUTOR	
RIO BRANCO BARAO DO	
SAMUEL DE CASTRO NEVES DOUTOR	
SUD MENNUCCI	
WILSA APARECIDA GOMES VASCONCELLOS PROF. ^a	
MARCIA REGINA MODESTO DE PAULA DA ROCHA PROF. ^a	
JOÃO CONCEIÇÃO	SAMUEL LUIZ MACHADO BONATTO
JOÃO CONCEIÇÃO	
EDUIR BENEDICTO SCARPARI	RENATA PORTO

Outras Informações:

1. Material da formação:

Para acesso ao material da formação, acessar a pasta disponível em https://drive.google.com/drive/folders/1992C5XnxOM9wyHN7Knmj4o6txEvQkA?usp=drive_link

Os professores terão acesso a equipamento com acesso à internet no dia da formação. Não é necessário imprimir o material.

2. Local da formação:

A formação será realizada no Bloco 9 (Laboratório 7). Segue mapa para chegar ao bloco 9 de carro:



Entrada da Fumep



Foto do Bloco 9 (ao lado da quadra esportiva).

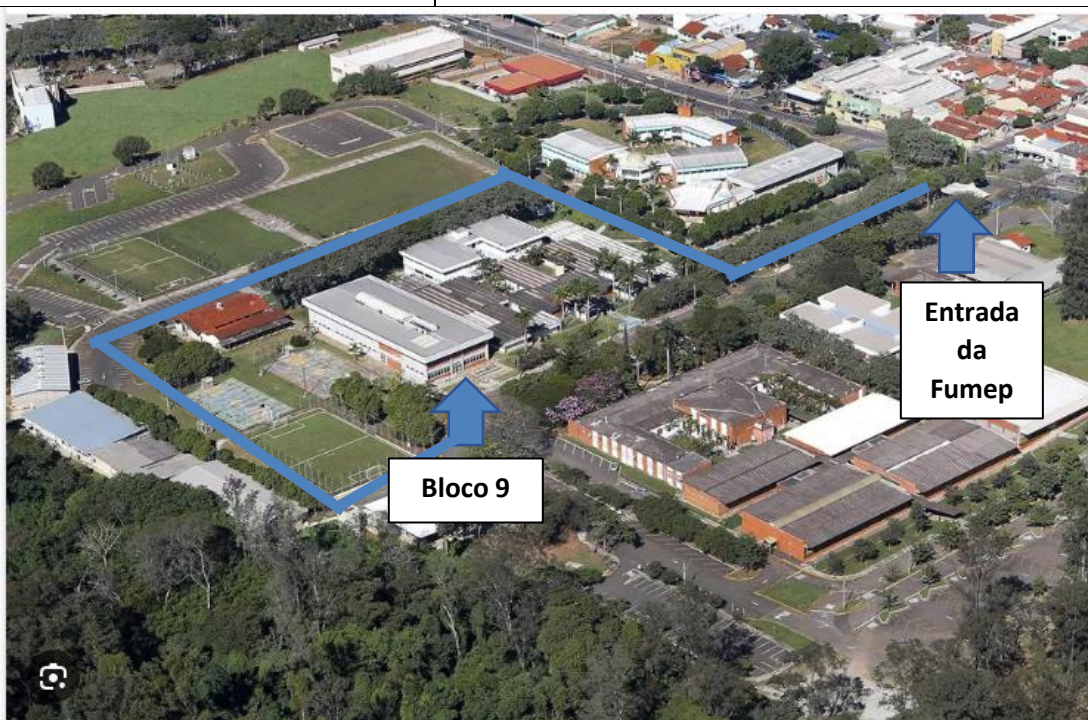

Como chegar ao bloco 9 de carro?

Após a entrada pela guarita, não é possível seguir direto até o bloco 9 por conta da mão de direção da via. Será necessário virar à direita na primeira rua após a entrada, fazer conversão à esquerda para contornar todo o quarteirão. O bloco 9 é o prédio ao lado da quadra poliesportiva.

3. Almoço:

Existe um restaurante dentro da Fumep. Professores que quiserem almoçar, favor preencher o formulário disponível em <https://forms.gle/vQVJ3yQawQwxwubR6> até dia 29/08/2023 às 12h.

A quantidade de professores será repassada ao restaurante. Informações sobre valores, favor entrar em contato diretamente com o restaurante por telefone ou whatsapp: 99159-7589.

4. Lanche:

Há momentos de intervalo previstos para a formação além do almoço. Os professores que desejarem podem levar lanche individual para estes momentos.

Atenciosamente,
Joyce e Rosane
PEC Língua Portuguesa
Núcleo Pedagógico