

Secretaria de
Educação



SÃO PAULO
GOVERNO DO ESTADO

Edição nº 7/2023
24 de julho de 2023



BOLETIM INFORMATIVO SEMANAL

DIRETORIA DE ENSINO - REGIÃO DE OURINHOS

SUMÁRIO

EQUIPE DE SUPERVISÃO DE ENSINO – ESE	03
1. PNLD EFAF 2024: Cronograma e orientações.....	03
2. Live CONVIVA.....	03
NÚCLEO PEDAGÓGICO – NPE	04
1. Programa Multiplica#Professores.....	04
2. Multiplica SP #Professores – Próximas Etapas do Programa	04
3. Multiplica SP #Professores – Visita técnica às unidades escolares	05
4. Multiplica SP #Professores – Material da Reunião com Diretores.....	06
5. Projeto Ame sua Mente na escola.....	06
6. Programa Desenvolvimento de Liderança (PDL).....	07
7. Curso da Educação Integral ao Ensino Integral.....	07
8. Cursos Currículo em Ação – Básico – 1ª Edição/2023.....	08
9. Inscrições – Cursos “Descubra a Orquestra 2023”	08
GABINETE	09
1. Comunicação com a Imprensa – Assessoria de Comunicação (ASCOM).....	09
2. Concurso de SP prorroga prazo para envio de videoaula do concurso até 30 de julho.....	12
3. Desvendando ferramentas: Canva for Education.....	12
4. Prepara SP – Plataforma Me Salva!.....	14
5. Plataforma Leia SP.....	16
6. Plataforma Tarefas SP.....	17
7. Plataforma Redação Paulista.....	18
8. Plataforma Khan Academy.....	19
ACONTECE NA DIRETORIA DE ENSINO	21
1. Orientação Técnica Replanejamento/2023 – “Apoio às equipes escolares”	21
ASSISTÊNCIA TÉCNICA – AT	24
1. Portaria do Coordenador de 17/07/2023.....	24
2. Portaria CGRH 09, de 21/07/2023.....	24

EQUIPE DE SUPERVISÃO DE ENSINO ESE

1. PNLD EFAF 2024: CRONOGRAMA E ORIENTAÇÕES

Supervisora de Ensino responsável pelo acompanhamento: Telma Aparecida Luciano Alves.

Clique na imagem e acesse os materiais de apoio

Atenção Diretor de Escola

PNLD

Programa Nacional do Livro Didático

ANOS FINAIS 2024

Cronograma

junho							julho							agosto						
D	S	T	Q	Q	S	S	D	S	T	Q	Q	S	S	D	S	T	Q	Q	S	S
4	5	6	7	8	9	10	2	3	4	5	6	7	8	6	7	8	9	10	11	12
11	12	13	14	15	16	17	9	10	11	12	13	14	15	13	14	15	16	17	18	19
18	19	20	21	22	23	24	16	17	18	19	20	21	22	20	21	22	23	24	25	26
25	26	27	28	29	30		23	24	25	26	27	28	29	27	28	29	30	31		

- REUNIÃO COM DIRIGENTES
- REUNIÃO COM DIRETORES
- FÉRIAS DOCENTES
- RECESSO ESCOLAS
- REUNIÃO DE PLANEJAMENTO/ REPLANEJAMENTO
- PERÍODO PARA REUNIÃO CORPO DOCENTE PARA ESCOLHA DOS LIVROS E DA MANEIRA DE ESCOLHA
- DATA FINAL PARA A ENTREGA DA DECISÃO DA ESCOLA SOBRE MODELO DE ESCOLHA E MATERIAL VOTADO

2. LIVE CONVIVA

Supervisora de Ensino responsável pelo acompanhamento: Sandra Regina Andrade de Oliveira.

LIVE CONVIVA
Segurança para aprender

26/07 - 11h
CMSP - Canal Gestão

Público alvo: Supervisores e Pecs Conviva, Coes, Pocs
Não ficará gravada no repositório CMSP

Ian Nunjara
Gestor Conviva

Juliana Sinzato
Gerenciamento de Projetos Educacionais, Design de Aprendizagem e Produtos Educacionais, Instrucionais e Digitais

Leticia Lyle
Pedagoga e Mestre em Currículo e Educação Inclusiva pelo Teachers College da Columbia University

Renata Trefiglio
Doutora em Estudos da Infância, Adolescência e Família pela Universidade de Nebraska-Lincoln, Mestre em Educação e Saúde na Infância e Adolescência pela UNIFESP.

NÚCLEO PEDAGÓGICO - NPE

1. PROGRAMA MULTIPLICA SP #PROFESSORES



Olá, professora e professor!

Anote na agenda!

A partir de 31/07, você poderá se inscrever como cursista no Programa Multiplica SP #Professores.

E sabe quem pode participar?

Todos os professores e professoras da rede estadual de ensino, com aulas atribuídas. Essa é uma grande chance de aperfeiçoar seus conhecimentos, dentro do componente e etapa de ensino em que leciona, e trocar experiências com outros professores.

O que você vai aprender?

A partir dos temas relacionados aos componentes e às etapas de ensino, serão desenvolvidos conteúdos acerca da prática docente, como metodologias ativas de ensino e gestão de sala aula.

Quando você vai aprender?

O curso será a distância, com encontros semanais no seu horário de ATPC ou de Atividade Pedagógica, de caráter formativo. Além disso, todos os participantes que atenderem aos critérios de frequência e aproveitamento serão certificados pela EFAPE.

Fique atento à sua caixa de e-mail, pois em breve, mostraremos em detalhes como ser um cursista do Programa Multiplica SP #Professores.

Até lá!



2. MULTIPLICA SP #PROFESSORES – PRÓXIMAS ETAPAS DO PROGRAMA

Ação: divulgação das próximas etapas e cronograma do Programa Multiplica SP #Professores.

Formato: remoto via SED (<https://sed.educacao.sp.gov.br/>).

Status: a ser realizado em breve.

Público-alvo: professores da rede paulista.

Data (cronograma):

PROCESSO SELETIVO – PROFESSOR MULTIPLICADOR

Relembramos, aos professores inscritos para a posição de Professor Multiplicador, as próximas datas referentes ao processo seletivo.

ETAPA DO PROCESSO SELETIVO	DATAS	LOCAL
Solicitação de Recurso	22 e 23 de julho de 2023	SED https://sed.educacao.sp.gov.br/
Classificação Final	26 de julho de 2023	

INSCRIÇÃO – PROFESSOR CURSISTA

Aos professores interessados em participar do Programa Multiplica SP #Professores como cursistas, compartilhamos a data atualizada do início das inscrições após alinhamentos internos.

ETAPA	DATAS	LOCAL
Início do Período de Inscrições para o Professor Cursista	31/07/2023 a 18/08/2023	SED https://sed.educacao.sp.gov.br/

3. MULTIPLICA SP #PROFESSORES – VISITA TÉCNICA ÀS UNIDADES ESCOLARES

Ação: conforme informação acima, em breve será iniciado o período de inscrições para os Professores Cursistas. A equipe de formadores da EFAPE, objetivando divulgar o programa e mobilizar a adesão dos Professores Cursistas, realizará visitas técnicas às unidades escolares.

Formato: presencial.

Status: a ser realizado em breve.

Público-alvo: professores da rede paulista.

Data: 25 de julho a 17 de agosto de 2023.

Mais informações: destacamos que as unidades escolares serão previamente avisadas antes da realização das visitas técnicas. Pedimos a colaboração da equipe das unidades escolares para proporcionar os momentos de diálogo junto aos professores.

4. MULTIPLICA SP #PROFESSORES – MATERIAL DA REUNIÃO COM DIRETORES DA REDE

Ação: divulgação do material utilizado nas reuniões realizadas no período de 10 a 21 de julho, junto aos diretores de escola/diretores escolares, sobre o processo de adesão do Professor Cursista.

Formato: remoto via link abaixo.

Público-alvo: diretores da rede estadual.

Mais informações: conforme combinado, a equipe EFAPE disponibiliza o conteúdo utilizado durante as reuniões. Acesse pelo link:

https://drive.google.com/file/d/1_xnLyAeyGBO2-MoCpWGBE6nwZX47Rc6y/view?usp=sharing

5. PROJETO AME SUA MENTE NA ESCOLA

Ação: engajamento dos inscritos na formação Projeto Ame sua Mente na Escola.

Formato: o curso está sendo realizado remotamente, via plataforma Thinkific (https://amesuamente.thinkific.com/users/sign_in).

Prazo de encerramento: as atividades deverão ser realizadas até 31 de outubro de 2023.

Mais informações:

Caso os educadores tenham dúvidas ou dificuldades de acesso à plataforma, há um canal de acesso disponível para atendimento: suporte@amesuamente.org.br.

Relembramos que o Projeto Ame sua Mente na Escola tem por objetivo estabelecer uma nova cultura sobre saúde mental e visa favorecer a promoção de saúde mental, a prevenção de transtornos mentais na juventude, a redução dos estigmas relacionados aos transtornos mentais, a resolução de problemas mais leves dentro da própria escola, a identificação precoce e encaminhamento adequado de casos para assistência especializada. A formação conta com objetos autoinstrucionais tais como vídeos, estudos de caso, planos de aula, podcasts e outros materiais desenvolvidos com base científica.

6. PROGRAMA DE DESENVOLVIMENTO DE LIDERANÇA (PDL): CURSO 1 – 2ª EDIÇÃO/2023

Ação: inscrições abertas para a 2ª Edição do Programa de Desenvolvimento de Liderança (PDL): Curso 1 (carga horária de 30 horas).

Formato: remoto via AVA-EFAPE.

Status: em andamento.

Público-alvo: servidores Quadro do Magistério (QM) e Quadro da Secretaria da Educação (QSE), bem como profissionais das Redes Municipais de Ensino do Estado de São Paulo (que tiverem cadastro ativo na SED).

Mais informações: acesse

<https://efape.educacao.sp.gov.br/acao-formacao/programa-de-desenvolvimento-de-lideranca-pdl-curso-1-2a-edicao-2023/>

7. CURSO DA EDUCAÇÃO INTEGRAL AO ENSINO INTEGRAL – LEMBRETE SOBRE O ENCERRAMENTO DO PERÍODO PARA REALIZAÇÃO DAS ATIVIDADES DO CURSO

Ação: lembrete sobre o encerramento do período para a realização das atividades do curso.

Formato: remoto via AVA-EFAPE.

Status: em andamento.

Público-alvo: inscritos na 1ª Edição/2023 do Curso Da Educação Integral ao Ensino Integral.

Status: 30 de julho de 2023.

Mais informações: pedimos o apoio das equipes para lembrar aos cursistas que estes possuem até 30 de julho de 2023 para a realização de todas as atividades do referido curso. Regulamento e demais informações podem ser acessadas pelo link:

<https://efape.educacao.sp.gov.br/acao-formacao/da-educacao-integral-ao-ensino-integral-1a-edicao-2023-seduc-e-sme/>

8. CURSOS CURRÍCULO EM AÇÃO – BÁSICO – 1ª EDIÇÃO/2023 – LEMBRETE SOBRE O ENCERRAMENTO DO PERÍODO PARA REALIZAÇÃO DAS ATIVIDADES DOS CURSOS

Ação: lembrete sobre o encerramento do período para a realização das atividades dos cursos Currículo em Ação – Básico – 1ª Edição/2023.

Formato: remoto via AVA-EFAPE.

Status: em andamento.

Público-alvo: inscritos nos cursos descritos a seguir.

CURSOS	PÚBLICO-ALVO	PRAZO
Curso Currículo em Ação (Coordenador de Gestão Pedagógica) – Básico – 1ª Edição/2023	Coordenador(a) de Gestão Pedagógica	10/05/2023 a 31/08/2023
Curso Currículo em Ação (Diretor de Escola/Diretor Escolar e Coordenador de Organização Escolar) – Básico – 1ª Edição/2023	Diretor(a) de Escola/Diretor(a) Escolar e Coordenador(a) de Organização Escolar	
Curso Currículo em Ação (Núcleo Pedagógico) – Básico – 1ª Edição/2023	Coordenador de Equipe Curricular e Professor Especialista em Currículo	10/05/2023 a 10/08/2023
Curso Currículo em Ação (Supervisor de Ensino/Supervisor Educacional) – Básico – 1ª Edição/2023	Supervisor de Ensino/Supervisor Educacional	

Mais informações: pedimos o apoio das equipes para lembrar aos cursistas que estes possuem até as datas indicadas acima para a realização de todas as atividades do referido curso.

9. INSCRIÇÕES – CURSOS “DESCUBRA A ORQUESTRA 2023” – ORQUESTRA SINFÔNICA DO ESTADO DE SÃO PAULO (OSESP)

Ação: divulgação dos cursos “Descubra a Orquestra 2023” promovidos pela Oseps.

Formato: inscrições remotas via site da Oseps.

Status: em andamento.

Público-alvo: professores da rede estadual e redes municipais com ou sem formação musical.

Status: de 17 a 21 de julho de 2023.

Mais informações: os cursos têm como objetivo capacitar e desenvolver trabalhos com Música nas escolas, fortalecendo o desenvolvimento musical e sociocultural. Acesse o site para mais informações:

<http://www.osesp.art.br/paginadinamica.aspx?pagina=descubraorquestra>

GABINETE

1. COMUNICAÇÃO COM A IMPRENSA – ASSESSORIA DE COMUNICAÇÃO (ASCOM)



Conforme orientação da ASCOM (Assessoria de Comunicação) da SEDUC/SP, informamos que temos uma assessora que atenderá a Diretoria de Ensino da Região de Ourinhos. Neste sentido, contamos com a colaboração da Direção e equipe escolar, para respondermos às demandas de imprensa e na sugestão/elaboração das pautas positivas. Temos um objetivo comum: divulgar o bom trabalho de gestão e pedagógico na Rede Estadual de Ensino.

De acordo com as demandas da imprensa, a assessora entrará em contato para a apuração sobre o assunto em foco. Por este motivo, torna-se necessário otimizar o tempo para que a ASCOM da SEDUC possa responder com rapidez e segurança aos veículos de comunicação.

Novidades do atendimento

- Assessor dedicado à região e DE;
- Apuração de demanda;
- Contato colaborativo diário com os dirigentes de ensino e foco junto as solicitações encaminhadas;

Importante

- Quando os veículos de comunicação entrarem em contato direto com a Diretoria de Ensino ou Escolas da rede, devemos orientar o profissional (jornalista /produtor) para entrar em contato com a ASCOM através do e-mail: imprensa@educacao.sp.gov.br.
- Qualquer fato (real ou fictício), que fuja da rotina da escola e que possa gerar algum tipo de questionamento, repercussão e/ou exijam atenção/apoio por parte da Diretoria de Ensino, deve ser imediatamente comunicado ao Supervisor de Ensino responsável pelo acompanhamento da unidade escolar. Por meio da referida informação, contataremos a assessoria de comunicação, através da assessora da DE, e com todos os detalhes necessários a ASCOM emitirá de forma antecipada uma de nota oficial da SEDUC, pautando-se pela transparência e pelo pronto atendimento.

O que não deve ocorrer:

- Cessão de imagens do Sistema de Monitoramento da escola sem autorização da SEDUC, compartilhamento de imagens por apps de comunicação e/ou postagem em redes sociais por servidores das escolas (pautar-se pela [Orientação sobre espelhamento de câmeras e solicitação de imagens](#));
- Compartilhamento de filmagens ou fotos amadoras registradas diretamente da tela de monitores e televisores ligados ao sistema de monitoramento da unidade escolar;
- Direção escolar não informar o fato à Supervisão de Ensino, assim que tomar conhecimento;
- Emissão de notas, esclarecimentos, entrevistas e afins por servidores sem autorização;
- Contatos equivocados;
- Comunicação e condutas inadequadas;
- Omissão de informação/apuração;
- Providências sem acompanhamento;

Pautas positivas:

Os gestores escolares poderão apontar à ASCOM, por meio do alinhamento com a Diretoria de Ensino, as ações positivas que ocorreram ou ocorrerão nas

escolas para publicação na Imprensa, no Portal e Redes sociais da SEDUC, apresentando histórias inspiradoras, mostrando na prática a aplicação de Políticas Públicas e boas práticas das escolas.

Cases positivos exemplificado pela ASCOM:



Escola do interior de São Paulo revela mistério de 100 anos

Fantástico - TV Globo
18 de setembro 2022

- DE nos apresentou caso prévio.
- Na reunião de pauta definimos estratégia para realização.
- Juntos buscamos os personagens e datas.



Governo de São Paulo vai capacitar 5 mil professores para mediar conflitos

Jornal da Record - RecordTV
27 de abril de 2023

- Jornalista nos procurou querendo falar de casos negativos.
- Junto com a DE e escola conseguimos apresentar outra realidade.

2. EDUCAÇÃO DE SP PRORROGA PRAZO PARA O ENVIO DE VIDEOAULA DO CONCURSO ATÉ 30 DE JULHO

A secretaria da Educação do Estado de São Paulo prorrogou a data limite para envio da videoaula para o concurso público.

A gravação deve ser feita na horizontal e ter uma duração entre cinco e sete minutos. É fundamental que o candidato apareça na imagem durante todo o tempo. O docente pode utilizar uma lousa ou recursos de mídia podem para auxiliar na explicação. O tema da videoaula deve ser escolhido a partir das propostas apresentadas no edital para o componente curricular selecionado durante a inscrição.

A pontuação obtida na videoaula, assim como a prova objetiva marcada para o dia 6 de agosto, será utilizada para compor a nota final dos candidatos. Aqueles que não enviarem a videoaula serão pontuados com zero nesse quesito.

Para obter mais informações e orientações detalhadas, os candidatos podem acessar o site <https://www.vunesp.com.br/>.

3. DESVENDANDO FERRAMENTAS: CANVA FOR EDUCATION

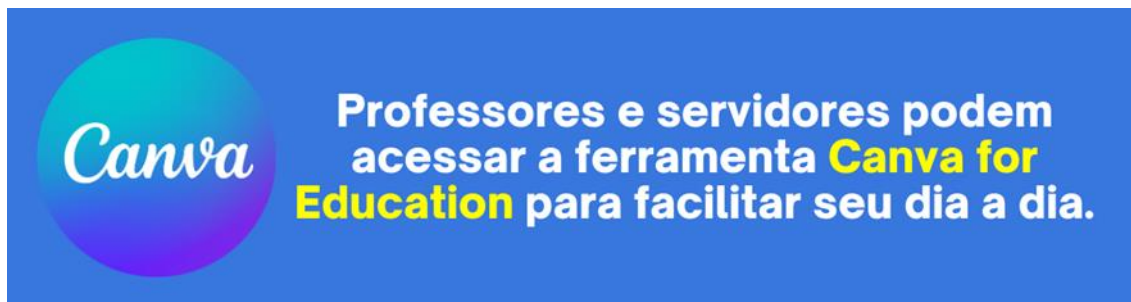

Ferramenta oferece acesso a conteúdo premium, recursos colaborativos e integrações de forma gratuita a servidores da rede estadual.

A EFAPE (Escola de Formação e Aperfeiçoamento de Profissionais da Educação), promoveu a formação 'Desvendando ferramentas: Canva', com a especialista da empresa Canva, Karla Assis, que explica como a ferramenta de design pode simplificar o dia a dia do Educador, dentro e fora da sala de aula.

Com a ferramenta você tem acesso a conteúdo premium, recursos colaborativos e integrações que foram criadas com a sala de aula em mente. E tudo 100% gratuito para professores, servidores e estudantes.

Canva for Education O que está incluído?

Crie	Colabore	Tarefas
<ul style="list-style-type: none">Milhões de imagens, fontes, gráficos, vídeos, animações e modelos exclusivosRemovedor de fundo de imagens e planejador de conteúdoCrie apresentações ou faça o planejamento de sua aula, adicione voz, e compartilhe o arquivo como vídeo	<ul style="list-style-type: none">Espaço de sala de aula dedicado para convidar alunos e professores a compartilhar, revisar e gerenciar seu trabalhoCompartilhe seu trabalho com o Google Classroom, Microsoft Teams e outros	<ul style="list-style-type: none">Compartilhe e revise trabalhos, envie tarefas para os alunos concluírem, individualmente ou em gruposDistribua sua turma em grupos de trabalho e atribua tarefas para serem realizadas em tempo real, presencial ou remotamente

[Clique aqui para acesso o Canva](#)

Como usar?

Para utilização do Canva com recursos premium de forma gratuita, é necessário acessar a ferramenta pela URL: canva.com/edu-signup/, efetuar login com um e-mail institucional:

- @educacao.sp.gov.br;
- @professor.educacao.sp.gov.br;
- @servidor.educacao.sp.gov.br;
- @prof.educacao.sp.gov.br.

Depois de se inscrever, verifique seu e-mail e confirme a sua inscrição. Só assim sua conta será habilitada.

[Acesse aqui](#) o Guia Prático com alguns links rápidos para você encontrar os modelos mais úteis e populares para professores.

**Clique na imagem e assista à formação
sobre o Canva**

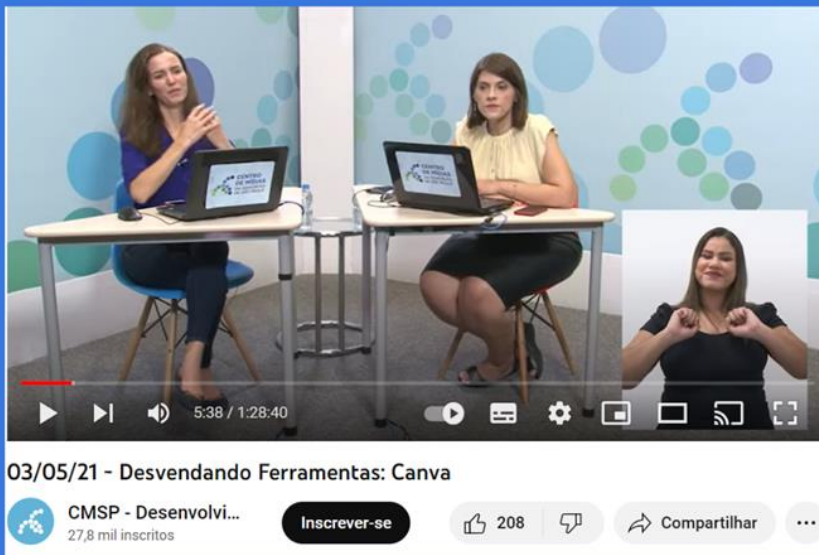

4. PREPARA SP – PLATAFORMA ME SALVA!



Intencionalidade pedagógica:

Oferecer apoio acadêmico e emocional preparatório para o ENEM e vestibulares, visando maior engajamento dos estudantes no processo de aprendizagem de forma ativa por meio de plano de estudos personalizados que sejam desafiadores e considerem o nível de proficiência nas habilidades exigidas. Além disso, ofertar a chance de realizar simulados e provas anteriores do ENEM e vestibulares para aprendizado sobre a estrutura das avaliações, aprofundando conteúdos abordados nas aulas da formação geral básica.

Logo, irá fortalecer a preparação dos estudantes paulistas da 3ª série do Ensino Médio para o Exame Nacional do Ensino Médio (ENEM), vestibulares regionais e o Provão Paulista, incentivando o ingresso ao Ensino Superior como continuação dos seus estudos e passo para a realização dos seus projetos de vida.

Veja tudo o que o Me Salva! pode te proporcionar

- ✓ Cronograma de estudos personalizado a partir de 1h por dia
- ✓ Apostilas impressas exclusivas: MS! BOX
- ✓ Resumos de obras literárias
- ✓ Exercícios e Simulados com resolução
- ✓ Correção de Redação com um time de especialistas
- ✓ Minicursos: Técnica de Estudos e Estudo com Exercícios
- ✓ Banco de provas anteriores resolvidas
- ✓ Academia do Hábito com técnicas de concentração e meditação
- ✓ E muito mais!

Principais Recursos:

- ✓ **Plano de estudos personalizado** de acordo com tempo de estudos disponível e conteúdos mais frequentes no ENEM;
- ✓ **Exercícios de aprofundamento** e entendimento dos conceitos abordados de acordo **com formato que podem ser abordados nas avaliações** de ingresso ao Ensino Superior;
- ✓ **Videoaulas com conteúdo abordado no ENEM e vestibulares** das quatro áreas do conhecimento (Linguagens, Códigos e suas Tecnologias; Matemática e suas Tecnologias; Ciências Humanas e suas Tecnologias; Ciências da Natureza e suas Tecnologias);
- ✓ **Simulados e provas anteriores do ENEM e vestibulares** para prática e aprendizado sobre a estrutura da avaliação;
- ✓ **Conteúdos de apoio emocional** durante os estudos prévios e preparação para a prova.

A meta de uso será que **100% dos estudantes da 3ª série resgatem o seu acesso** e realizem **20 exercícios por semana** (5 por área do conhecimento)

Os professores deverão orientar os estudantes da 3ª série do Ensino Médio a entrarem no link, disponível a partir de 24/07/2023:

<https://www.mesalva.com/bolsas/prepara-sp>

Deverão clicar em: "Resgatar o acesso"

Abrirá uma página de cadastro para inserir as informações como e-mail e senha. Importante: os estudantes só terão acesso gratuito à plataforma se criarem a conta com um e-mail institucional (**aqueles terminados em educacao.sp.gov.br**)

Já com a conta criada, os estudantes devem clicar em “Plano de Estudos” no menu lateral e em seguida “Criar o meu Plano” para que a plataforma gere um plano de estudos personalizado.

The image displays two screenshots of the 'Me Salva' platform interface. The top screenshot shows the 'Guia rápido para utilização da plataforma' (Quick guide for platform use) section, which includes a video player and a list of features like 'Plano de estudos' and 'Aulas gravadas'. The bottom screenshot shows the 'Configure seu plano de estudos!' (Configure your study plan!) section, which includes a grid of subjects (Mathematics, History, Portuguese, Geography, Biology, Chemistry), a calendar for selecting availability, and a button to 'Configurar o meu plano'.

Para apoiar os estudantes na preparação para o ENEM, teremos 3 simulados disponíveis na plataforma Prepara SP:

- 1º Simulado Prepara SP:** 07 a 14 de agosto de 2023
- 2º Simulado Prepara SP:** 04 a 11 de setembro de 2023
- 3º Simulado Prepara SP:** 09 a 16 de outubro de 2023

5. PLATAFORMA LEIA SP

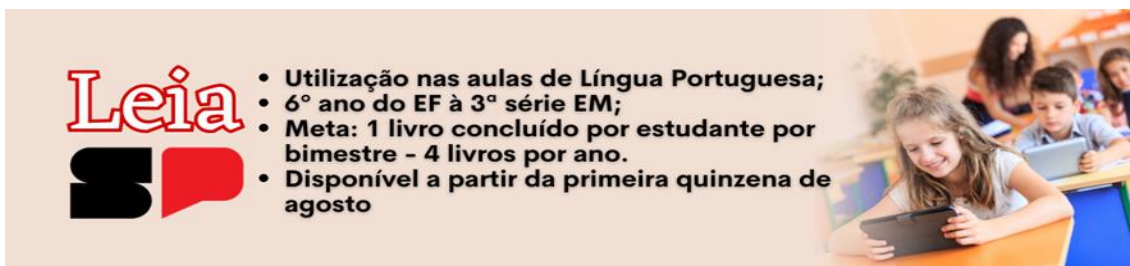

Leia
SP

- Utilização nas aulas de Língua Portuguesa;
- 6º ano do EF à 3ª série EM;
- Meta: 1 livro concluído por estudante por bimestre - 4 livros por ano.
- Disponível a partir da primeira quinzena de agosto

Intencionalidade Pedagógica:

Incentivar a leitura por fruição, bem como desenvolver as competências leitoras (compreensão da obra, análise crítica, reflexão e intervenção na realidade) dos estudantes da rede do Estado de São Paulo, por meio de uma biblioteca digital interativa.

Ofertar livros de gêneros e temáticas diversas, incluindo best-sellers e obras atrativas para o público-alvo, permitindo a livre escolha do estudante. Ao longo da leitura, introduzir recursos de avaliação para mensurar a compreensão, análise e reflexão sobre a obra lida, disponibilizando dados em tempo real para docentes, escola, diretoria e rede.

Integração à rotina escolar:

- Utilização nas aulas de Língua Portuguesa;
- 6º ano do EF à 3ª série EM;
- Meta: 1 livro concluído por estudante por bimestre - 4 livros por ano.

Principais Recursos:

- Acesso ilimitado a 90 títulos selecionados pela SEDUC, incluindo biografias, quadrinhos, clássicos da literatura nacional e estrangeira, ficção e fantasia, projeto de vida e empreendedorismo, história da civilização e cultura, filosofia, dentre outros.
- Atividades padronizadas ao longo da obra para assegurar a leitura atenta do(a) aluno(a), avaliando o desenvolvimento de competências leitoras.
- Clubes de leituras em que professores (as) podem criar fóruns, lista de atividades e desafios, potencializando o engajamento.

6. PLATAFORMA TAREFAS SP



TAREFAS
SP

Plataforma para envio de tarefas de casa,
disponível a partir de agosto

Intencionalidade pedagógica - Entrega de valor

Estudante: Fortalecer a aprendizagem dos estudantes através de atividades/tarefas integradas às aulas do Material Digital.

Professor: Reduzir esforço de elaboração, atribuição e correção de atividades durante e pós-aula

Gestão/ coordenação/ professor: Identificar através das atividades nível de engajamento e aprendizagem dos estudantes para apoio pedagógico mais eficaz e personalizado (meta-avaliação formativa)

Integração à rotina escolar

- Estamos criando um banco de questões públicas para serem usadas para envio diário de atividades aos estudantes.
- Docente, que hoje já tem à sua disposição o gerenciador de tarefas para criar atividades próprias e enviar às suas turmas, terá acesso também a atividades básicas criadas pela SEDUC, as quais estão diretamente relacionadas à cada aula do material digital disponibilizado.

Principais recursos



- **Acesso via CMSP:** integração entre repositório de materiais digitais ao gerenciador de tarefas, proporcionando um acesso facilitado e centralizado para professores(as) e estudantes.
- A plataforma possibilita a criação de listas de exercícios e atividades diversas e **disponibilizará tarefas padrão/públicas** para serem enviadas aos estudantes ao longo do ano letivo (dissertativas ou alternativas) e entregar o gabarito, bem como a resolução das questões para que o estudante tenha a devolutiva logo após realização e entrega da atividade.
- Plataforma possibilita a **coleta, organização e apresentação de dados de engajamento e aprendizagem, integrando-se ao painel de dados da SEDUC (Power BI)** com atualização em tempo real ou D+2, incluindo: atividades realizadas, percentual de acerto e erro, por estudante, turma, escola, diretoria e rede etc

7. PLATAFORMA REDAÇÃO PAULISTA



Redação Paulista | Disponível a partir de 25/07 (via CMSP)

- Utilização nas aulas de Língua Portuguesa;
- 6º ano do EF à 3ª série EM;
- Meta: 1 redação por estudante por mês - 8 produções textuais por ano.

Intencionalidade pedagógica - Entrega de valor

• Fortalecer a competência escrita de estudantes da rede do estado de São Paulo, através de uma plataforma que amplie as possibilidades de aprendizagem do(a) aluno(a) durante o processo de escrita, bem como ampare e apoie a correção e devolutiva docente, gerando dados para uma intervenção direcionada e efetiva.

Integração à rotina escolar

- Utilização nas aulas de Língua Portuguesa;
- 6º ano do EF à 3ª série EM;
- Meta: 1 redação por estudante por mês - 8 produções textuais por ano.

Principais Recursos:

- Propostas de redação alinhadas ao Material Digital e ao Currículo Paulista, além de banco de propostas para ENEM e vestibulares (gênero dissertativo-argumentativo);
- 3 etapas de correção: a correção ortográfica automática, disponibilizada ao(à) estudante no momento da escrita; a sugestão de correção por competências gerada por Inteligência Artificial, disponibilizada para o(a) professor(a) como apoio/complemento à sua correção; a correção final, realizada pelo(a) professor(a), incluindo nota por competência, nota final e comentários;
- Geração de dados de engajamento e aprendizagem em tempo real, acompanhados pelo Power BI.

8. PLATAFORMA KHAN ACADEMY



*Para todos os alunos,
todas as salas de aula.
Resultados reais.*

- Utilização nas aulas de Matemática, em consonância ao Material Digital;
- 8º ano do EF à 3ª série do EM;
- Meta: mínimo de 30 minutos de uso por estudante na semana.

Intencionalidade pedagógica - Entrega de valor

- Apoiar a compreensão dos níveis de aprendizagem individual dos estudantes, facilitando seu diagnóstico e amparando a seleção de recursos para fortalecer e diversificar as práticas pedagógicas em Matemática.
- Possibilitar a construção de trilhas personalizadas através da interação entre estudantes e a plataforma, respeitando os diferentes ritmos e níveis de aprendizagem através da interação com tecnologia educacional de abordagem gamificada.

Integração à rotina escolar

- Utilização nas aulas de Matemática, em consonância ao Material Digital;
- 8º ano do EF à 3ª série EM;
- Meta: mínimo de 30 minutos de uso por estudante na semana.

Principais recursos



- **Tecnologia adaptativa para estudantes e docentes, ofertando conteúdos, materiais e atividades conforme a proficiência demonstrada;**
- Cursos e vídeos online gratuitos para estudantes e docentes;
- Exercícios e testes auto-corrigidos para docentes;
- Currículo alinhado à BNCC e ao Material Digital;
- Ferramentas para avaliações diagnóstica, formativa e somativa;
- Relatórios de engajamento, desempenho e progressão de aprendizagem em diversos níveis, para estudantes, docentes e gestores.

ACONTECE NA DIRETORIA DE ENSINO

1. ORIENTAÇÃO TÉCNICA: “REPLANEJAMENTO/2023 – APOIO ÀS ESCOLAS”

Em 20/07/2023, das 08h às 17h, aconteceu a Orientação Técnica: “Replanejamento / 2023 – Apoio às equipes escolares”, na Faculdade Estácio de Sá de Ourinhos, com público-alvo: Supervisor de Ensino, Professor Especialista em Currículo, Diretor de Escola / Diretor Escolar, CGP – Coordenador de Gestão Pedagógica e CGPG – Coordenador de Gestão Pedagógica Geral por etapa de ensino.

O estudante Emanuel Motta da Escola Estadual Profª Justina de Oliveira Gonçalves fez uma apresentação musical na abertura da formação. O estudante foi vice campeão do The Voice Brasil.

Em cumprimento a Portaria do Coordenador de 17/07/2023, publicada no Diário Oficial do Estado de São Paulo, foram trabalhados os seguintes temas: Semana de Retomada; Material Digital; Prepara SP; Plataformas Educacionais; Itinerários Formativos; e Modalidades, visando apoiar a equipe gestora nas principais ações e responsabilidades dos profissionais da Educação no Estado de São Paulo em relação ao Replanejamento e à semana de retomada de aprendizagem.

Segue [link](#) com materiais e fotos da Orientação Técnica:

<https://drive.google.com/drive/folders/1Au4keRguoBH6VZSX-w8WVLkpAZUVgOnz>



Dirigente Regional de Ensino Elton, Supervisores, PECs, Diretores e CGPs



Dirigente Regional de Ensino Elton, Supervisores, PECs, Diretores e CGPs



Dirigente Regional de Ensino Elton, Supervisores, PECs, Diretores e CGPs



Estudante Emanuel Motta e banda



Dirigente Elton, CEC Elizangela, estudantes líderes de turmas e gremistas



Oficina com as PECs Magali, Regina e Maria Helena



Oficina com o Dirigente Regional de Ensino Elton: Plataformas Educacionais – Escola Total



Oficina com a Supervisora de Ensino Sebastiana

Clique na imagem e assista ao vídeo de evidências da formação



ASSISTÊNCIA TÉCNICA- AT

LEGISLAÇÕES

1. **Portaria do Coordenador de 17/07/2023:** Dispõe sobre a organização, principais ações e responsabilidades dos profissionais da Educação no Estado de São Paulo em relação ao Replanejamento e à semana de retomada de aprendizagem

<https://drive.google.com/drive/folders/1mv1zrJ3XTMbX5S0pO3w3qfpSBLoWG0I>

X

2. Portaria CGRH 09, de 21-07-2023: Altera a Portaria CGRH nº 7, publicada em 03 e 06/07/2023, que estabelece o cronograma de atribuição da Educação de Jovens e Adultos – EJA, para o 2º semestre de 2023.

<https://drive.google.com/drive/folders/1mv1zrJ3XTMbX5S0pO3w3qfpSBLoWG0I>

X