



MINISTÉRIO DA EDUCAÇÃO
FUNDO NACIONAL DE DESENVOLVIMENTO DA EDUCAÇÃO – FNDE
DIRETORIA DE AÇÕES EDUCACIONAIS – DIRAE
COORDENAÇÃO-GERAL DOS PROGRAMAS DO LIVRO - CGPLI
SBS Q.2 Bloco F Edifício FNDE – 70.070-929 – Brasília/ DF

MANUAL

Instruções para emissão dos
vouchers dos livros acessíveis em
formato EPUB3 no Sistema PDDE
Interativo

Brasília
2022

1. Apresentação

A Coordenação-Geral dos Programas do Livro (CGPLI) disponibiliza uma ferramenta chamada **EPUB** para que as escolas possam solicitar livros acessíveis em formato EPUB3.

Para proporcionar condições de aprendizagem adequadas, as obras do PNLD são ofertadas também no formato acessível EPUB. Os livros acessíveis destinam-se a estudantes deficientes e oferecem novos recursos: têm interface mais intuitiva e são compatíveis com diversos dispositivos de leitura, como computadores, tablets e smartphones.

O diretor da escola, ao acessar o PDDE interativo/SIMEC, será redirecionado ao SIMEC através do botão “**ACESSAR NOVAS FUNCIONALIDADES**”. A solicitação de livros em formato acessível é feita na ferramenta EPUB.

2. Acesso ao Sistema

Para acessar o sistema e a ferramenta **EPUB**, as escolas deverão entrar no endereço eletrônico: <http://pddeinterativo.mec.gov.br> e efetivar o login utilizando o CPF e a senha:

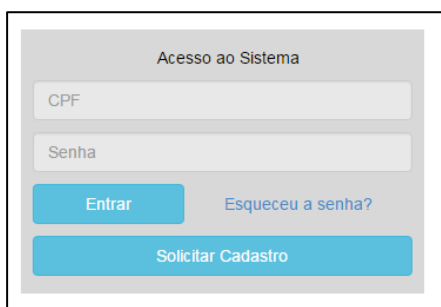

Os diretores de escola que não têm acesso ao Sistema, precisam clicar no botão azul e solicitar o cadastro. Posteriormente, cabe à secretaria de educação correspondente vinculá-lo(la) e liberar o acesso.

3. Perfil da Escola

a) Clique na aba “Livro” localizada na parte superior da tela:

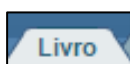

b) O Sistema apresentará a tela abaixo. Você deverá informar o número INEP de sua escola e clicar em pesquisar.

Lista de Escolas / Diretores

Código INEP:

Nome da Escola:

Tipo de Esfera da Escola: Seleção...

Localização: Seleção...

CPF do Diretor:

Nome do Diretor:

Estado: Seleção...

Município: Seleção o Estado

Ação	Código INEP	Nome da Escola	Esfera	Localização	UF	Município	CPF do Diretor	Nome do Diretor	E-mail
	35939202	ZENHAIDE FRANCO DE FARIA MELLO PROFA	Estadual	Utiana	SP	Mogi Guaçu		LUCIENE APARECIDA GASTALDELLI BAIOCCHI	lucienebaocch@hotmail.com

c) Clique no ícone  que está localizado na coluna "Ação", no final da página à direita.

Lista de Escolas / Diretores

Código INEP:

Nome da Escola:

Tipo de Esfera da Escola: Seleção...

Localização: Seleção...

CPF do Diretor:

Nome do Diretor:

Estado: Seleção...

Município: Seleção o Estado

Ação	Código INEP	Nome da Escola	Esfera	Localização	UF	Município	CPF do Diretor	Nome do Diretor	E-mail
	35939202	ZENHAIDE FRANCO DE FARIA MELLO PROFA	Estadual	Utiana	SP	Mogi Guaçu		LUCIENE APARECIDA GASTALDELLI BAIOCCHI	lucienebaocch@hotmail.com

d) Você deverá clicar no botão "Acessar NOVAS FUNCIONALIDADES" e será redirecionado ao SIMEC:

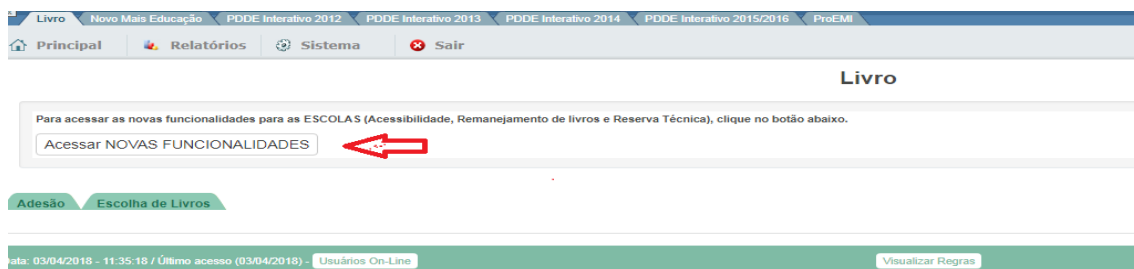

4. Ferramenta EPUB:

a) Ao clicar na ferramenta EPUB o sistema apresentará a tela abaixo, referente ao módulo EPUB. A escola deverá selecionar o PNLD para qual deseja solicitar livros em formato acessível EPUB.

- PNLD 2018 – Ensino Médio
- PNLD 2020 – Anos finais do Ensino fundamental
- PNLD 2019 – Atualização BNCC

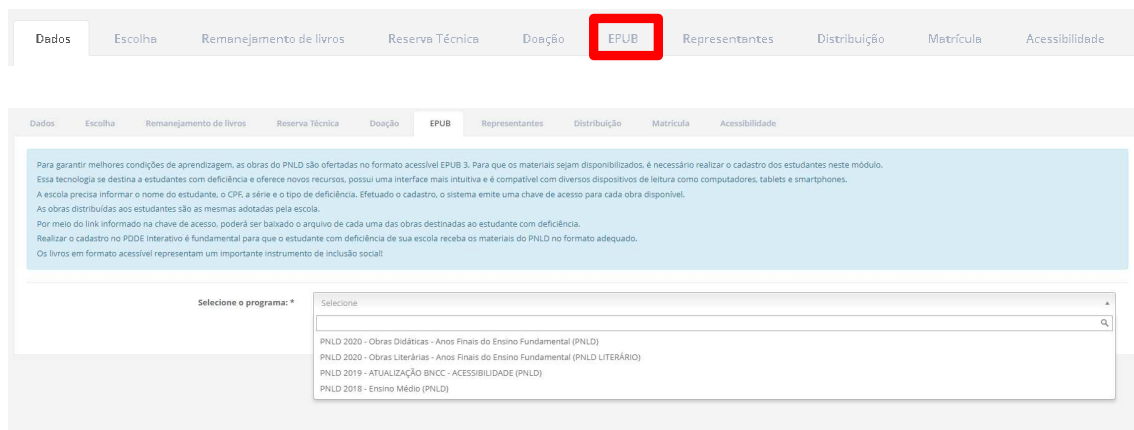

b) Após selecionar o Programa e indicar o ano de atendimento (2022), clique no botão GERAR VOUCHER para indicar o(s) estudante(s) que terá(ão) acesso ao livro. O botão HISTÓRICO apresenta os vouchers gerados.

Para garantir melhores condições de aprendizagem, as obras do PNLD são ofertadas no formato acessível EPUB 3. Para que os materiais sejam disponibilizados, é necessário realizar o cadastro dos estudantes neste módulo. Essa tecnologia se destina a estudantes com deficiência e oferece novos recursos, possui uma interface mais intuitiva e é compatível com diversos dispositivos de leitura como computadores, tablets e smartphones. A escola precisa informar o nome do estudante, o CPF, a série e o tipo de deficiência. Efetuado o cadastro, o sistema emite uma chave de acesso para cada obra disponível. As obras distribuídas aos estudantes são as mesmas adotadas pela escola. Por meio do link informado na chave de acesso, poderá ser baixado o arquivo de cada uma das obras destinadas ao estudante com deficiência. Realizar o cadastro no PDDE Interativo é fundamental para que o estudante com deficiência de sua escola receba os materiais do PNLD no formato adequado. Os livros em formato acessível representam um importante instrumento de inclusão social!

Seleção o programa: * PNLD 2018 - Ensino Médio (PNLD)

Seleção o ano de atendimento: *

2020

2021

2022

Para garantir melhores condições de aprendizagem, as obras do PNLD são ofertadas no formato acessível EPUB 3. Para que os materiais sejam disponibilizados, é necessário realizar o cadastro dos estudantes neste módulo. Essa tecnologia se destina a estudantes com deficiência e oferece novos recursos, possui uma interface mais intuitiva e é compatível com diversos dispositivos de leitura como computadores, tablets e smartphones. A escola precisa informar o nome do estudante, o CPF, a série e o tipo de deficiência. Efetuado o cadastro, o sistema emite uma chave de acesso para cada obra disponível. As obras distribuídas aos estudantes são as mesmas adotadas pela escola. Por meio do link informado na chave de acesso, poderá ser baixado o arquivo de cada uma das obras destinadas ao estudante com deficiência. Realizar o cadastro no PDDE Interativo é fundamental para que o estudante com deficiência de sua escola receba os materiais do PNLD no formato adequado. Os livros em formato acessível representam um importante instrumento de inclusão social!

Seleção o programa: * PNLD 2018 - Ensino Médio (PNLD)

Seleção o ano de atendimento: * 2022

Gerar Voucher

Histórico

c) Em seguida, informe os dados do estudante, conforme abaixo. Clique em SALVAR E GERAR:

> INSERIR USUÁRIO DO MATERIAL

CPF: *

Nome completo: *

Tipo de usuário: *

Série/Ano: *

E-mail: *

Tipo de deficiência: *

Solicitar Material

Gerar Voucher: *

Salvar e gerar

Fechar

d) A escola poderá solicitar a geração de voucher por obra ou para todas as obras, conforme indicado abaixo. Serão disponibilizadas as mesmas obras registradas na escolha. Caso a escola não possua alunado no censo escolar ou não tenha registrado escolha, não poderá solicitar livros em formato EPUB.

Solicitar Material

Gerar Voucher: +

Selezione

Por obra

Todas as obras

Salvar e gerar Fechar

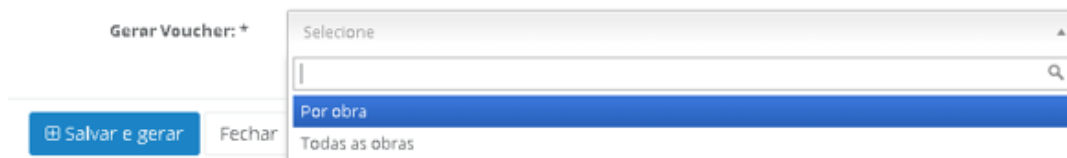

e) Ao clicar em SALVAR E GERAR, o sistema apresentará o pop-up abaixo:

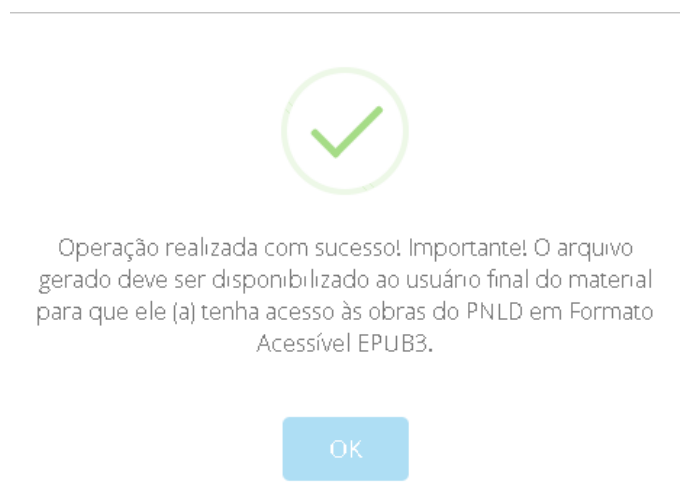

f) Se for apresentado o pop-up com a informação “Nenhum livro foi processado para a escola XXXXX no edital escolhido”, significa que não houve registro de escolha ou a escola não possui alunado para o programa selecionado.

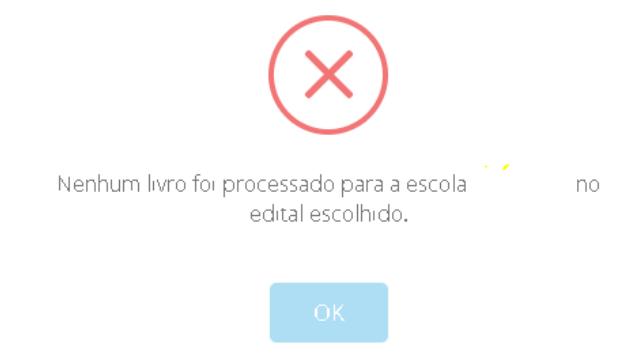

g) Em seguida será apresentado o voucher gerado, conforme indicado abaixo:

Tipo de Usuário	CPF	Nome completo	E-mail	Programa	Série/Ano	Tipo de Deficiência
	XXXXXXXXXX			PNLD 2018 - Ensino Médio	Ensino Médio - 1ª Série	Autismo

Permite visualizar o(s)voucher(s) gerado(s)

Permite editar as informações do estudante/professor ou alterar o tipo de voucher gerado

Permite excluir o voucher gerado

h) Ao clicar no ícone , o sistema apresenta a tela abaixo com as informações do estudante/professor e a relação do(s) voucher(s) gerado(s).

» VISUALIZAR DADOS CADÁSTRAIS

Programa: PNLD 2018 - Ensino Médio
Ano de atendimento: 2020
Tipo de usuário: Aluno
CPF do usuário do material:
Nome completo:
Série/Ano: 1ª Série
Tipo de deficiência: Autismo

Voucher

Gerar para todas as obras



	Editora	Obra	Série/Ano	Componente	Chave de acesso	
	SARAIWA EDUCACAO S.A.	0081P18013 - PORTUGUÊS CONTEMPORÂNEO: DIÁLOGO, REFLEXÃO E USO	Ensino Médio - 1ª Série	Língua Portuguesa	532004716453411	ATEL

Permite visualizar os vouchers gerados

i) Para acessar o livro, o estudante/professor deve ter em posse a chave de acesso gerada pelo sistema em formato PDF. O arquivo é um PDF (modelo abaixo) contem os dados do estudante e da obra.

BMEC - Sistema Integrado de Monitoramento do Ministério da Educação
Ministério da Educação / SE - Secretaria Executiva
FNDE - Fundo Nacional de Desenvolvimento da Educação

Impresso por: [Redacted]
Hora da Impressão: 08/10/2018 01:39:46

Chave de acesso : SUA CHAVE

PNLD - LIVRO DIDÁTICO EPUB3

Este documento é válido até a data [Redacted]

Para garantir melhores condições de aprendizagem, o FNDE está disponibilizando livros didáticos no formato acessível EPUB3. Esse formato incorpora os recursos de acessibilidade da tecnologia Daisy e oferece outros recursos. Ele possui uma interface mais intuitiva e compatibilidade com diversos dispositivos de leitura (computadores, tablets, smartphones, sistemas de subscrição, etc). As obras distribuídas são as mesmas adotadas na sua escola.

Este Código de acesso é destinado a [Redacted]

Para ter acesso a este material, entre em contato com a Editora - por meio dos dados fornecidos abaixo:

Canal de Comunicação

Nome da Editora: [Redacted]
Link de acesso: PNLD.livrodigital.org.br
E-mail: [Redacted]

Sobre o livro

Cod. Livro: [Redacted]
Título: [Redacted]
Série: [Redacted]
Componente Curricular: [Redacted]

Qualquer dúvida adicional, por favor, entrar em contato pelo e-mail livrodidatico@fnde.gov.br

j) Tendo o arquivo em posse, o estudante/professor deve acessar a plataforma do produtor e **anexar o arquivo em PDF do voucher gerado**. O endereço está disponível no ao final do próprio voucher gerado.

A obra é destinada ao usuário abaixo:

Dados do Usuário

Nome Completo: [Redacted]
Escola: [Redacted]
Série/Ano: [Redacted]

Dados da Obra

Programa: PNLD 2020 - Obras Didáticas - Anos Finais do Ensino Fundamental
Cod. Livro: 0021P2001X0001
Título: TECENDO LINGUAGENS
Nome da Editora: IBEP - INSTITUTO BRASILEIRO DE EDIÇÕES PEDAGÓGICAS LTDA.
Componente / Ano: Língua Portuguesa / 6º Ano

Para ter acesso ao material, acesse o link do produtor em <http://pnld.livrodigital.org.br> e insira este arquivo para visualizar a obra.

Qualquer dúvida adicional, por favor, entrar em contato pelo e-mail livrodidatico@fnde.gov.br.

OBS: Atualmente os livros do PNLD em formato acessível EPUB3 são fornecidos por dois produtores: pela **Fundação Dorina** e pela **Empresa Atelier**. Assim, após a emissão do voucher as escolas devem seguir as orientações dos produtores para baixar os livros na plataforma.

k) Caso o voucher gerado seja da **Fundação Dorina** constará o seguinte endereço de acesso à plataforma: <http://pnld.livrodigital.org.br>

Neste caso, as orientações para baixar os livros a partir dos vouchers gerados no PDDE Interativo estão no manual “**Tutorial FNDE – PNLD DORINA**” disponível em:

<https://www.gov.br/fnde/pt-br/aceso-a-informacao/acoes-e-programas/programas/programas-do-livro/pnld/epub>

l) Caso o voucher gerado seja da **Empresa Atelier** constará o seguinte endereço de acesso à plataforma: <http://pnld.livroacessivel.com.br>

Neste caso, as orientações para baixar os livros a partir dos vouchers gerados no PDDE estão no manual “**Tutorial EPUB 3 - Formato_acessivel_tutorial_ATELIER**” disponível em:

<https://www.gov.br/fnde/pt-br/aceso-a-informacao/acoes-e-programas/programas/programas-do-livro/pnld/epub>

Em caso de dúvidas, entre em contato com a equipe do livro didático pelo e-mail: livrodidatico@fnde.gov.br