

Instalação do Medidor de Velocidade de Internet - SIMET

Prezados(as) Senhores(as),

Na última quarta-feira (09/06), no evento do Memorial da América Latina, foi anunciado o lançamento do **Programa Mega Escola**, em que todas as **escolas da rede estadual paulista terão internet de 100MB** até o final de 2022.

Para que a SEDUC possa verificar como está a velocidade da Internet na sua unidade escolar, solicitamos a instalação do MEDIDOR EDUCAÇÃO CONCETADA. Segue, em anexo, tutorial de instalação do Medidor.

Orientações para instalação:

- **Escolha apenas um computador:** pode ser tanto de uso administrativo como pedagógico, mas, **preferencialmente, um equipamento de pouco ou nenhum uso na escola;**
- O computador deve estar **ligado à rede Intragov** (via Cabo - não pode ser por Wi-Fi);
- O computador escolhido deve ficar **ligado 24 horas por dia** (não desligar nem aos finais de semana);
- Código INEP solicitado na instalação: **35+código CIE com 6 dígitos** (ex.: código CIE é 1818, portanto, código INEP será: 35001818).

Obs.: um comunicado da própria SEDUC será encaminhado em breve.

Qualquer dúvida, entrar em contato com o NIT.

SEGUE TUTORIAL DE INSTAÇÃO, ATRAVÉS DO LINK: [Educação Conectada \(mec.gov.br\)](https://educacao.conectada.mec.gov.br)



CAMPANHA NOSSAS ESCOLAS CONECTADAS

PASSO A PASSO
INSTALAÇÃO DO MEDIDOR
EDUCAÇÃO CONECTADA

Orientações iniciais



- 1.** VAMOS INSTALAR O SOFTWARE EM APENAS UM COMPUTADOR DA ESCOLA, DE PREFERÊNCIA O QUE FIQUE **MAIS TEMPO CONECTADO** À INTERNET E RECEBA O **SINAL VIA CABO**



Orientações iniciais

2. NUNCA INSTALE O MEDIDOR EDUCAÇÃO CONECTADA EM COMPUTADORES **FORA DA ESCOLA**. ISSO AFETARÁ OS RESULTADOS DAS ANÁLISES



Orientações iniciais

3. É COMUM QUE AS ESCOLAS TENHAM MAIS DE UMA CONEXÃO DE INTERNET. O COMPUTADOR ONDE O SOFTWARE SERÁ INSTALADO DEVE ESTAR CONECTADO À **REDE QUE OS ALUNOS USAM** NA ESCOLA





1º. Passo

➔ [ACESE: HTTP://MEDIDOR.EDUCACAOCONNECTADA.MEC.GOV.BR/](http://medidor.educacaocnectada.mec.gov.br/)

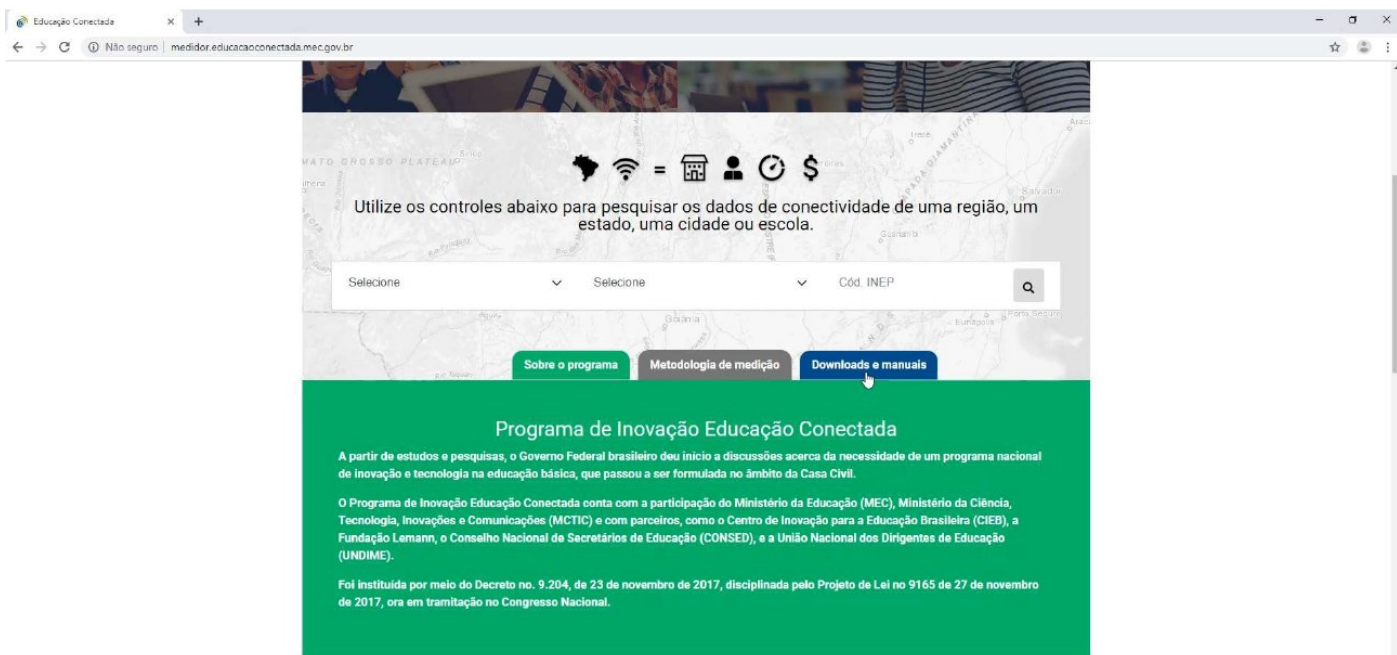

1º. Passo

➔ CLIQUE EM DOWNLOADS E MANUAIS



1º. Passo

→ ESCOLHA O SEU SISTEMA OPERACIONAL: WINDOWS

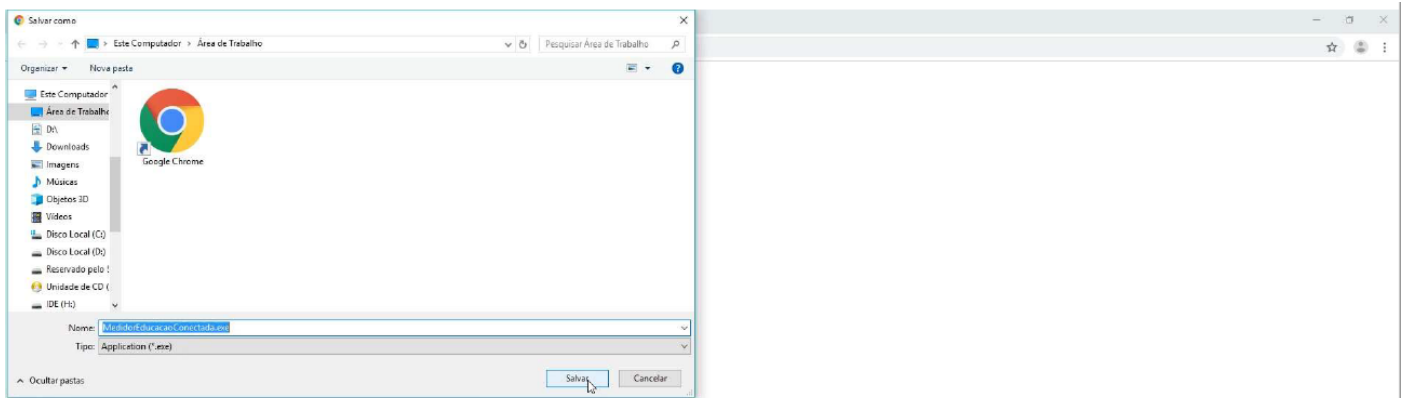

Windows

→ 1. SALVE O PROGRAMA NO SEU COMPUTADOR

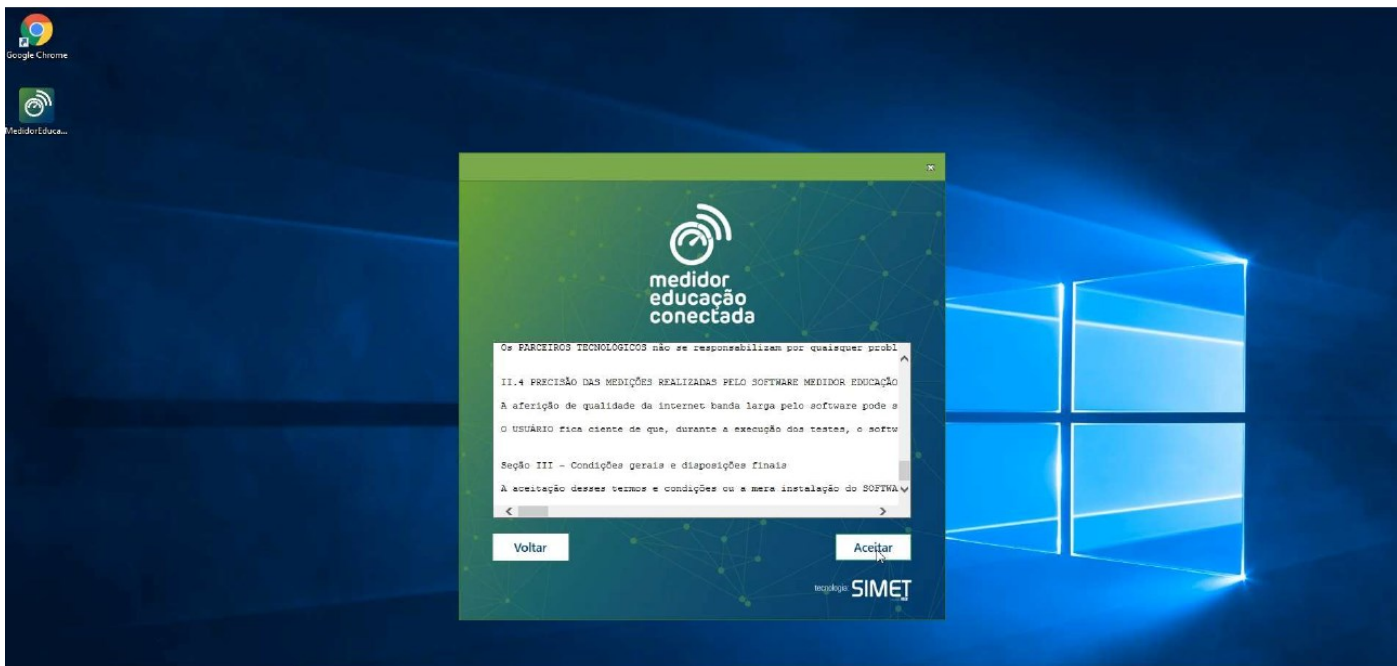

Windows



2. ABRA O ARQUIVO BAIXADO E, SE ESTIVER DE ACORDO COM OS TERMOS E CONDIÇÕES, CLIQUE EM ACEITAR

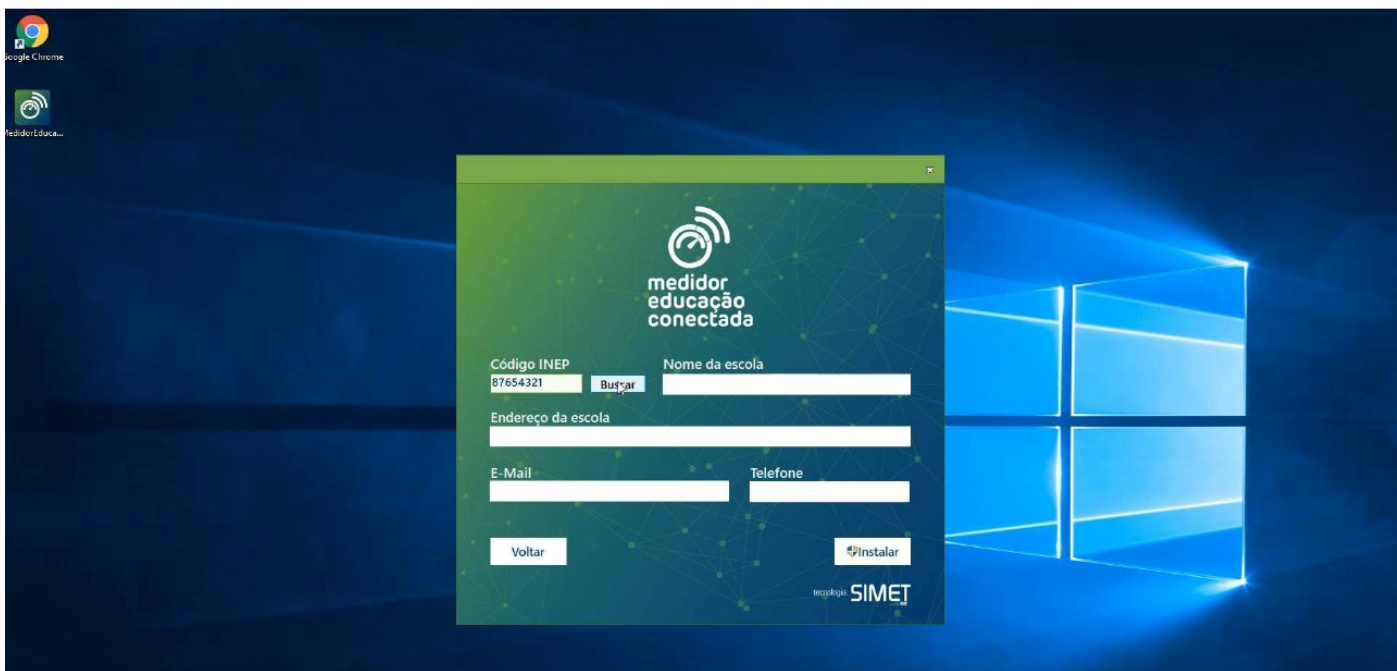

Windows



3. INSIRA O CÓDIGO INEP DA SUA ESCOLA E CLIQUE EM BUSCAR



Localize a escola

Por Código

Por área de interesse

UF

Municípios

Dependência Administrativa

Localização

Localização Diferenciada

Nome da escola

Windows

- ➔ 3. CASO NÃO SAIBA O CÓDIGO INEP DA SUA ESCOLA, LOCALIZE EM:
[HTTP://IDEBESCOLA.INEP.GOV.BR/IDEB/CONSULTA-PUBLICA](http://idebescola.inep.gov.br/ideb/consulta-publica)

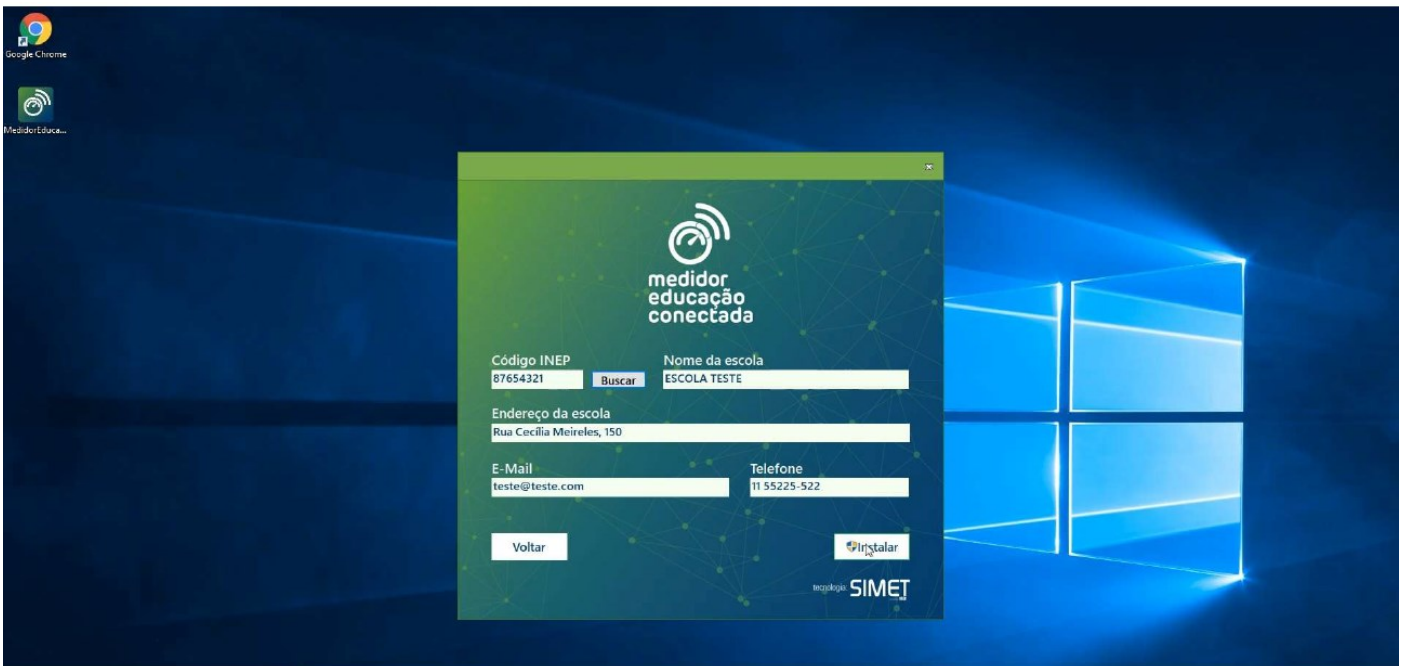

Windows

- ➔ 4. CLIQUE EM INSTALAR

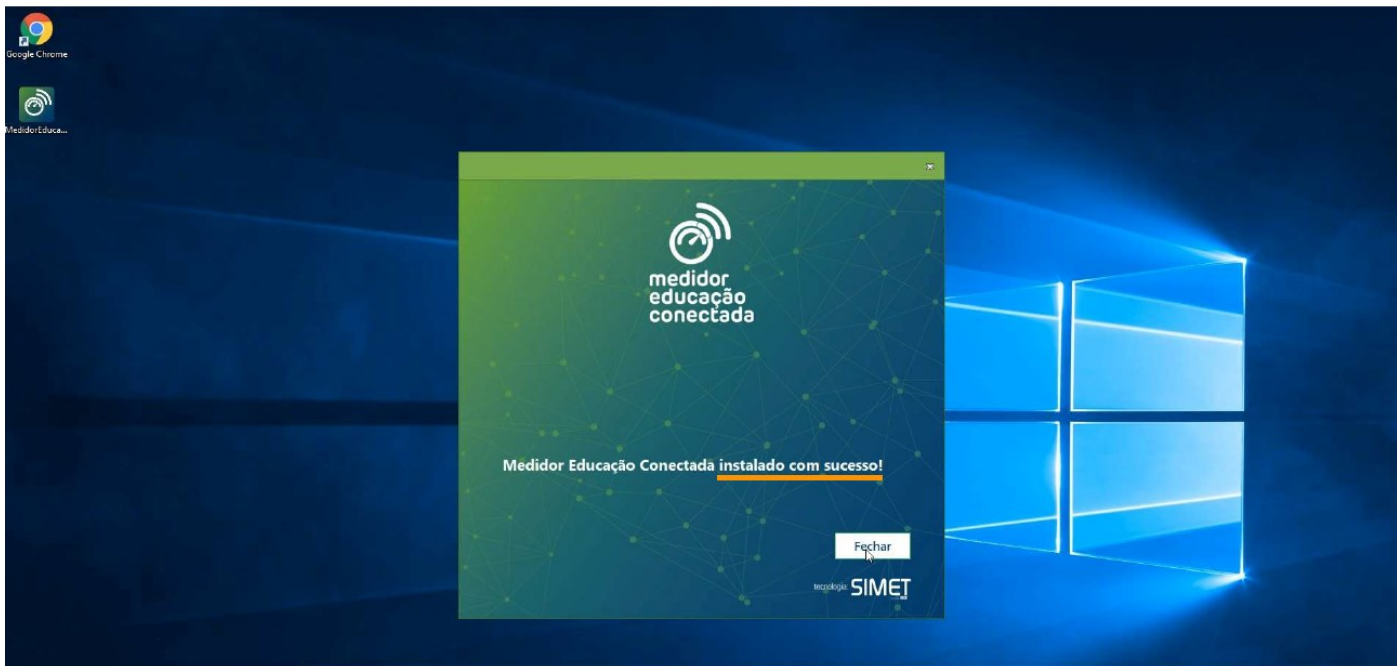

Windows

→ 5. PRONTO! É SÓ FECHAR!



A PARTIR DE AGORA, O **SOFTWARE VAI ENVIAR DADOS PERIÓDICOS** SOBRE A QUALIDADE DO SINAL RECEBIDO E **VOCÊ PODERÁ SALVAR OS RELATÓRIOS EM PDF**, CASO NECESSÁRIO



Por gentileza, após instalação do Medidor, através do download no site [Educação Conectada \(mec.gov.br\)](http://Educação Conectada (mec.gov.br)), realizar os seguintes passos:

- Abrir a pasta **Este Computador\C:\Arquivos de Programas (x86)\NIC.br\Medidor Educacao Conectada**, clicar com o botão direito no arquivo **Console SIMET Client**, selecionar **Enviar para >** escolher **Área de Trabalho**

Gerenciar Medidor Educacao Conectada

Arquivo Início Compartilhar Exibir Ferramentas de Aplicativo

Fixar no Acesso rápido Copiar Colar Recortar Copiar caminho Colar atalho Área de Transferência Mover para Copiar para Excluir Renomear Nova pasta Novo item Fácil acesso Propriedades Abrir Histórico Selecionar tudo Limpar seleção Inverter seleção Selecionar

← → ↶ ↷ ↵ Este Computador > Windows (C:) > Arquivos de Programas (x86) > NIC.br > Medidor Educacao Conectada

Nome	Data de modificação	Tipo	Tamanho
de	14/06/2021 16:34	Pasta de arquivos	
es	14/06/2021 16:34	Pasta de arquivos	
fr	14/06/2021 16:34	Pasta de arquivos	
it	14/06/2021 16:34	Pasta de arquivos	
pl	14/06/2021 16:34	Pasta de arquivos	
nu	14/06/2021 16:34	Pasta de arquivos	
zh-CN	14/06/2021 16:34	Pasta de arquivos	
Atualizador Medidor Educacao Conectada	28/10/2019 10:30	Aplicativo	856 KB
Atualizador Medidor Educacao Conectada	14/06/2021 16:34	Parâmetros de co...	1 KB
Console SIMET Client.rar	27/09/2019 15:03	Aplicativo	56 KB
Co...		FIG	2 KB
M...		plica...	29 KB
M...		plica...	317 KB
Ne...		plica...	647 KB
reg		TAG	2 KB
Sin...		plica...	42 KB
Sin...		plica...	21 KB

Aberto

- Executar como administrador
- Compartilhar com o Skype
- Solucionar problemas de compatibilidade
- Verificar com o Microsoft Defender...
- Compartilhar
- Adicionar para o arquivo...
- Adicionar para "Console SIMET Client.rar"
- Comprimir e enviar por e-mail...
- Comprimir para "Console SIMET Client.rar" e enviar por e-mail
- Fixar na barra de tarefas
- Restaurar versões anteriores
- Enviar para
- Recortar
- Copiar
- Criar atalho
- Excluir
- Renomear
- Propriedades

Área de trabalho (criar atalho)

- Destinatário de email
- Destinatário do fax
- Destinatário do fax
- Dispositivo Bluetooth
- Documentos
- Pasta compactada
- Unidade de DVD-RW (D:)
- Departamentos (\\\educacao.intragov\LESTE_4) (S:)

Clicar com botão direito do mouse

- Em sua Área de Trabalho, clique com o botão direito no "Console" e selecione "Executar como Administrador";



- Abrirá uma caixa de diálogo perguntando se "deseja permitir alterações", clique em **SIM**;
- Abrirá uma tela preta, e se tudo der certo, o programa estará ativado.

```

SIMET Client v1.0.0
[Console SimetClient] Begin - SIMET Client v1.0.0
[Console SimetClient] RegistryPath: Software\NIC.br\Medidor Educacao Conectada
[Console SimetClient] User: milene.sousa
[Console SimetClient] Hash Device: DEVICEE65FB84147920D5D0AD5E217AE
[Console SimetClient] Hash Measure: MEASURE1D563F03ADE053C304A0C81A21
Início Simet Test
Buscando melhor servidor para teste
  
```

Esse passo a passo servirá para ter certeza de que o Aplicativo SIMET foi realmente instalado em sua máquina. Lembrando que a atualização no site de medição pode demorar até 24 horas.

Para consultar a velocidade da internet da sua escola, siga os seguintes passos:

- Acesse o site: <http://medidor.educacaoconectada.mec.gov.br/>

- Digite o código INEP (35=Cód. CIE) no campo indicado e pesquise



Utilize os controles abaixo para pesquisar os dados de conectividade de uma região, um estado, uma cidade ou escola.

Selezione Selezione



[Sobre o programa](#) [Metodologia de medição](#) [Downloads e manuais](#)

Programa de Inovação Educação Conectada

A partir de estudos e pesquisas, o Governo Federal brasileiro deu início a discussões acerca da necessidade de um programa nacional de inovação e tecnologia na educação básica, que passou a ser formulada no âmbito da Casa Civil.

- Se sua instalação foi realizada com sucesso, aparecerá uma bolinha no mapa indicando sua escola:

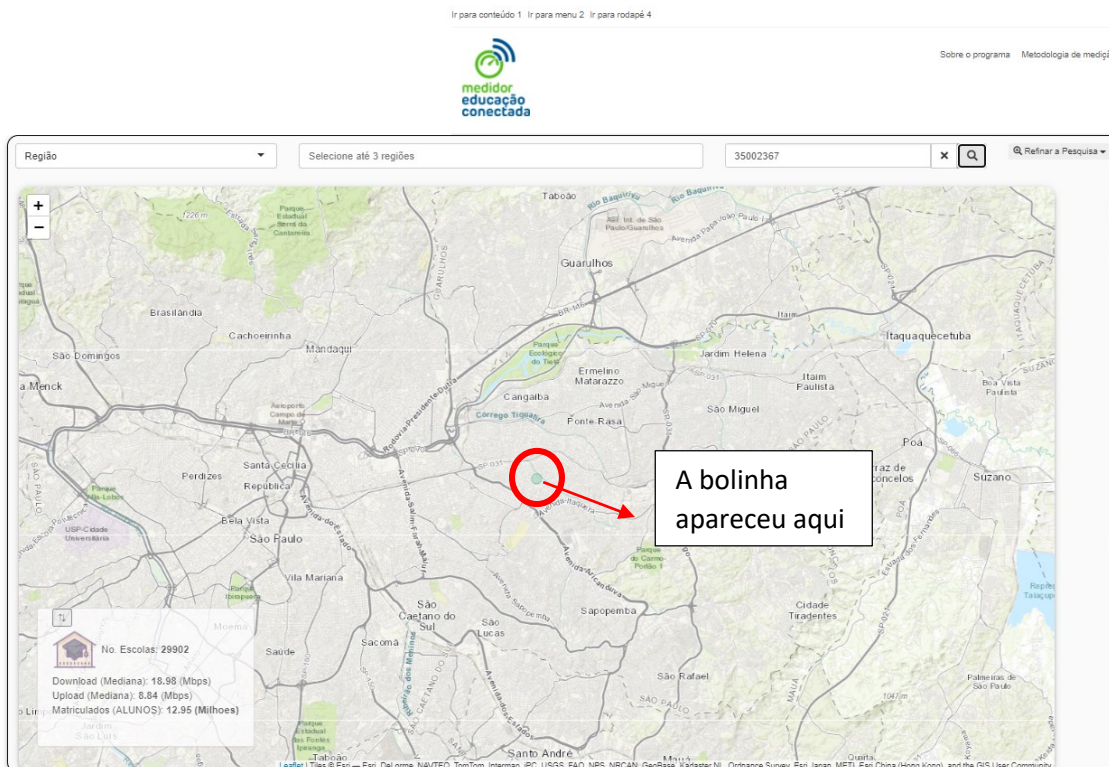

- Basta clicar encima da bolhinha. Surgirá o nome da escola e é só clicar em “Mais Informações”



- Na lateral direita aparecerá os dados de velocidade de internet:

The image shows a larger map on the left with a similar pop-up box. To the right is a data panel for the school "OLGA MARINOVIC DORO PROFA". The panel lists various metrics: "Velocidade Download: 14.71 Mbps", "Velocidade Upload: 10.17 Mbps", "Latencia Bidirecional: 12.12 ms", "Perda de Pacotes: 3.33 %", "Data Instalacao: 2019-09-04" (highlighted with a red box), "Sistema: mecwindows", "Ultima Medicao: 2021-06-18 20:43:03", "Numero de Medicoes: 14", and "Kbps/Aluno: 28.96". A red arrow points from the highlighted date to a text box on the right that says: "Notem que esta escola instalou o medidor em 2019 e ainda não fez a atualização". At the bottom of the panel is a button "Voltar ao Gráfico".