



| Secretaria da Educação



# Boletim Semanal NPE-DER Pindamonhangaba



Ano 2022 - Nº 15 - 30 de maio de 2022



# Sumário

<b>Sumário</b>	<b>2</b>
<b>Trilha Formativa NPE 8 (SEMANA B)</b>	<b>3</b>
<b>PNLD: escolha das obras de formação continuada</b>	<b>4</b>
<b>Concurso de Desenho sobre a China “A CHINA NA MINHA VIDA”</b>	<b>5</b>
<b>Fundação Mokiti Okada - Congresso de Educação Ambiental para todos os servidores da Educação</b>	<b>6</b>
<b>Inscrições abertas para os cursos da EFAPE.</b>	<b>7</b>
<b>Documento Orientador Eletivas 2022</b>	<b>9</b>
<b>5ª edição do CONCURSO DE MÚSICA VOZES PELA IGUALDADE DE GÊNERO / 2022</b>	<b>10</b>
<b>Agenda Bimestral - PEI</b>	<b>11</b>
<b>Formações presenciais DER - Pindamonhangaba</b>	<b>12</b>

### Trilha Formativa NPE 8 (SEMANA B)

Segue o link de acesso para a **Trilha Formativa NPE 8**.

Para acessar [clique aqui](#)





# PNLD: escolha das obras de formação continuada

A escolha do PNLD 2021 – Objeto 3 – Obras de Formação Continuada, destinadas aos professores e equipes gestoras das escolas públicas de ensino médio, ocorrerá no período de 30 de maio a 13 de junho de 2022. As obras de formação continuada destinam-se a constituir vivências que integrem os diversos profissionais da escola a fim de, conjuntamente, atuarem para a implementação do Novo Ensino Médio, desenvolvendo práticas pedagógicas que sejam ativas, interativas, diversificadas e eficientes. O Guia do PNLD 2021 – Objeto 3, anexo, é o documento oficial que deve ser a base para uma escolha consciente. É fundamental analisá-lo para que a equipe pedagógica e os professores possam selecionar as melhores opções para a escola. Após discussão deverá ser feito o registro na Ata da Escolha em seguida indique na plataforma PDDE Interativo/SIMEC as obras escolhidas. É atribuição dos diretores de cada escola, urbana ou rural, registrar a escolha na plataforma de acordo com a ata assinada pelos professores.

As obras são destinadas à equipe gestora e aos professores, todas em volume único, compostas por livros reutilizáveis com ciclo de três anos. As escolas com estudantes no Ensino Médio deverão registrar a escolha para as seguintes obras: Equipe Gestora, Língua Portuguesa, Inglês, Educação Física, Música, Teatro, Dança, Artes Visuais, Matemática, Biologia, Física, Química, Filosofia, Geografia, História, Sociologia.

As unidades que não possuam interesse em receber as obras deverão obrigatoriamente acessar a plataforma e informar que não desejam receber. Caso contrário, receberão compulsoriamente.

A partir do dia 30 de maio as escolas e órgãos da Seduc estão proibidos de receber a visita de representantes de editoras ou detentores de direitos autorais. Demais restrições se estendem aos ambientes virtuais e respectiva difusão de mensagens. Nos dias que antecedem o início da escolha as escolas por cortesia, não por dever, poderão receber ou não tais representantes, porém cientes dos critérios e da necessidade de informar o FNDE, respeitando a conveniência e as precauções sanitárias ainda vigentes.

Para acessar o Guia - [clique aqui](#)



# Concurso de Desenho sobre a China “A CHINA NA MINHA VIDA”

Está acontecendo a edição de 2022 do Concurso de Desenho sobre a China “A CHINA NA MINHA VIDA”

A Secretaria da Educação do Estado de São Paulo (SEDUC/SP), em parceria com o Consulado Geral da China em São Paulo, informa que o concurso sobre o tema "A China na minha vida" está em fase de Produção nas Escolas. **Período: 13 de maio a 17 de agosto de 2022.**

Confira o Regulamento, orientações para inscrição e demais informações [aqui](#)  
Por favor, nos ajudem a divulgar! Compartilhem com suas Escolas!



# Fundação Mokiti Okada - Congresso de Educação Ambiental para todos os servidores da Educação

Prezados(as),

A Fundação Mokiti Okada, em parceria com a Intranet Espaço do Servidor, vai transmitir gratuitamente a IV edição do Congresso de Educação Ambiental - Cultura de Paz e Espiritualidade, para todos os servidores da Educação. O evento virtual acontecerá nos dias 03 e 04 de junho de 2022, das 8h30 às 12h30, e pretende sensibilizar educadores para a consciência ambiental de valores humanos, tendo como tema principal 'A Educação que promove a Espiritualidade através do sentimento de gratidão'.

Os servidores interessados devem realizar a inscrição [aqui](#), até o dia 1º de junho.

Mais informações, acesse:

<https://seesp.sharepoint.com/sites/intranet/noticias/Paginas/Fundacao-Mokiti-Okadatrasmittir%C3%A1-gratuitamente-o-Congresso-de-Educa%C3%A7%C3%A3o-Ambiental-para-todos-os-servidores-da-Educacao.aspx>

Atenciosamente,

Intranet Espaço do Servidor!



## Inscrições abertas para os cursos da EFAPE.

A Escola de Formação e Aperfeiçoamento dos Profissionais da Educação do Estado de São Paulo “Paulo Renato Costa Souza” (EFAPE) está com inscrições abertas para diversos cursos.

Convidamos você a acessar o site da EFAPE para conhecer as temáticas de seu interesse de acordo com a programação abaixo:

<b>Nome do Curso</b>	<b>Data limite para inscrição</b>
Clubes Juvenis – 1ª Edição/2022	05/05/2022
Currículo Em Ação (Público Escola) – Nivelamento – 1ª Edição/2022	25/04/2022
Curso Básico de Libras para Profissionais da Educação – 1ª Edição/2022	12/05/2022
Da Educação Integral ao Ensino Integral – 1ª Edição/2022	19/05/2022
EJATEC – Práticas de Orientação de Estudos – 1ª Edição/2022	26/05/2022
Inova Educação – Anos Iniciais – 1ª Edição/2022	24/05/2022
Inova Educação – Formação Básica – 1ª Edição/2022	24/05/2022
Inova Educação – Formação Aprofundada – 1ª Edição/2022	24/05/2022
Modelo de Gestão – 1ª Edição/2022	10/04/2022



## INFORMATIVO

**Boletim Semanal NPE-DER Pindamonhangaba - 15**  
**(semana 30/05 - 03/06)**

Orientação de Estudos – 1ª Edição/2022	05/05/2022
Práticas Experimentais – 1ª Edição/2022	19/05/2022
Professor Coordenador de Área – 1ª Edição/2022	05/05/2022
Tutoria para Anos Finais e Ensino Médio – 1ª Edição/2022	19/05/2022

Atenção! Você poderá consultar e se programar acompanhando os cronogramas disponibilizados nas páginas dos cursos no site da EFAPE <https://efape.educacao.sp.gov.br/>! Lembre-se: para conseguir se inscrever nos cursos, o seu cadastro deverá estar ativo na Secretaria Escolar Digital (SED).

Você poderá realizar a sua inscrição seguindo os passos abaixo:

- Acesse o site da EFAPE <https://efape.educacao.sp.gov.br/> e clique no canal “Cursos e Formações”;
- No combo “Tipos de Ações de Formação”, selecione as opções “On-line” e “Inscrições abertas: curso não iniciado” e “Inscrições abertas: curso em andamento”;
- Ao ser direcionado para a página do curso, selecione o formulário de inscrição de acordo com o seu perfil profissional: SEDUC ou SME;
- Nos campos “Usuário” e “Senha”, utilize o número de seu CPF (com 11 dígitos, sem pontos ou hífen), ou senha pessoal já utilizada anteriormente.

As informações detalhadas estarão disponíveis no Regulamento de cada curso.





## Documento Orientador **Eletivas 2022**

Pedimos atenção especial para o Cronograma da Eletivas que segue abaixo:

<b>CRONOGRAMA - ELETIVAS 2022</b>	
14/02/2022 a 25/02/2022	Feirão de Eletivas
14/02/2022 a 18/03/2022	Cadastro das Eletivas e Enturmação dos estudantes na SED
14/02/2022 a 06/05/2022	Ajustes na enturmação dos estudantes na SED
14/02/2022 a 06/07/2022	Vigência das eletivas
13/06/2022 a 24/06/2022	Culminância

Para acessar o documento [clique aqui](#)

## 5ª edição do CONCURSO DE MÚSICA VOZES PELA IGUALDADE DE GÊNERO / 2022

Prezados(as), Vem aí a 5ª edição do CONCURSO DE MÚSICA VOZES PELA IGUALDADE DE GÊNERO/2022

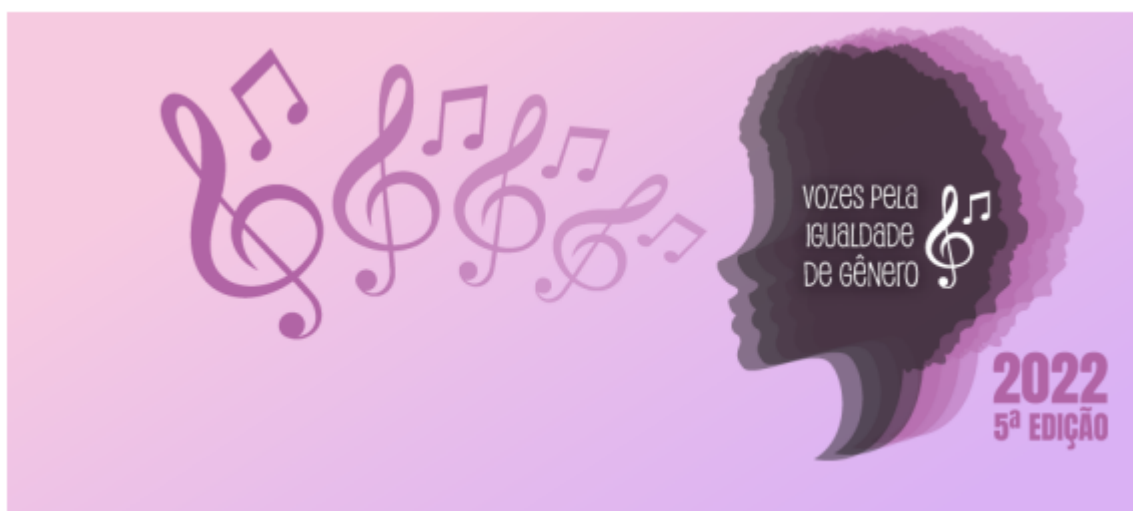

A Secretaria da Educação do Estado, através do CONVIVA, Coordenadoria Pedagógica – COPED e Ministério Público de São Paulo, informa que o Concurso de música inicia sua **Fase I: Período de Produção nas Escolas.**

**Tema:** Nossa Voz Também é Nossa Vacina!

O período de produção nas escolas será de **05 de maio a 30 de junho de 2022.**

Por favor, nos ajudem a divulgar! Compartilhem com suas Escolas!

Acesse Regulamento [link](#)



## INFORMATIVO

**Boletim Semanal NPE-DER Pindamonhangaba - 15**  
**(semana 30/05 - 03/06)**

# Agenda Bimestral - PEI

Para acessar a planilha com a Agenda Bimestral clique [aqui](#)

## Formações presenciais DER - Pindamonhangaba

	29	30	31				
		MMR - N2	Formação para Diretores e PCs ( Conselho de Classe e Série) - Ensino Médio				

### Formações DE Pindamonhangaba

jun/22							
	Dom	Seg	Ter	Qua	Qui	Sex	Sáb
				1	2	3	4
				Formação para Diretores e PCs ( Conselho de Classe e Série) - Ensino Fundamental		Novo Ens Médio - 4 Unidade Curricular 2	