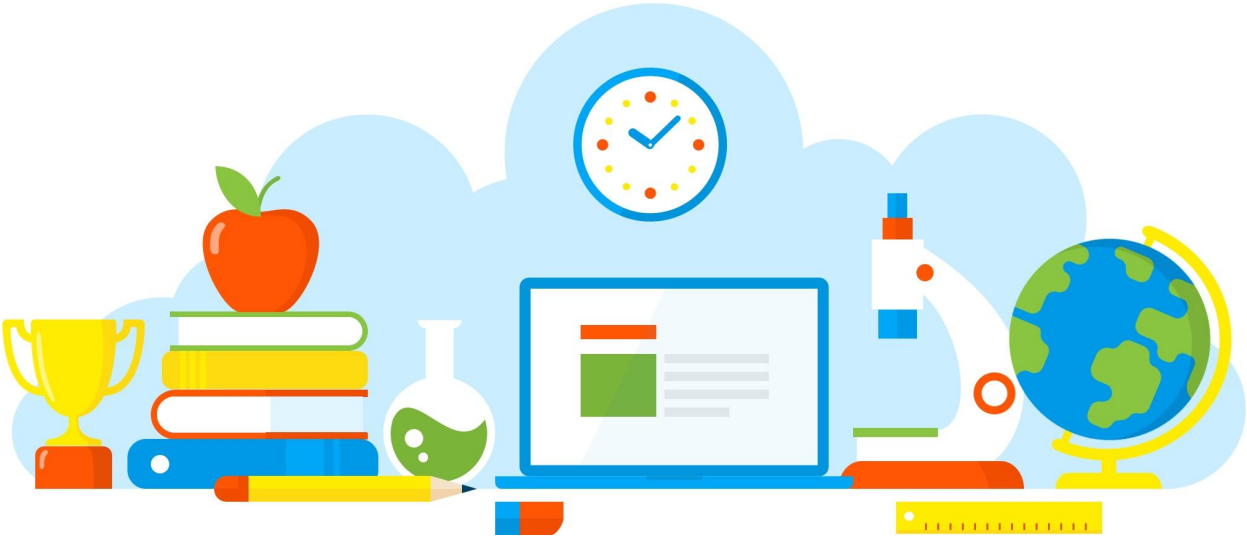

DIVULGAÇÃO DE BOAS PRÁTICAS

E. E. PROFESSORA MARIA AUGUSTA SIQUEIRA

1ª Culminância 2021 – Eletivas do 1º Semestre!

Diretoria de Ensino - Região Osasco
08/07/2021

Rua Geraldo Moran, 271 – Jd. Umuarama – Osasco-SP – CEP: 06030-060
Tel.: 2284-8100 - e-mail deosc@educacao.sp.gov.br

DIVULGAÇÃO DE BOAS PRÁTICAS

E. E. PROFESSORA MARIA AUGUSTA SIQUEIRA

Diretor(a): Izabel de Azevedo

Nome do Projeto/Ação/Evento: 1ª Culminância 2021 – Eletivas do 1º Semestre!

Objetivo do Projeto/Ação/Evento: Apresentar a comunidade escolar o resultado dos trabalhos realizados nas eletivas no primeiro semestre de 2021.

Descrição do Projeto/Ação/Evento: Através do aplicativo Meets, os alunos apresentaram os trabalhos e vídeos produzidos em cada eletiva no semestre.

Data de realização: 08/07/2021

Público Alvo: Comunidade escolar.

Equipe Organizadora: Gestoras e professores responsáveis pelas eletivas.

Quantidades de Participantes: 250

Impacto nos Resultados Educacionais da Escola: Cumprimos os objetivos propostos, com um relevante número de trabalhos com temas diversificados apresentados pelos alunos.

Parcerias Envolvidas: Comunidade escolar.

Fotos

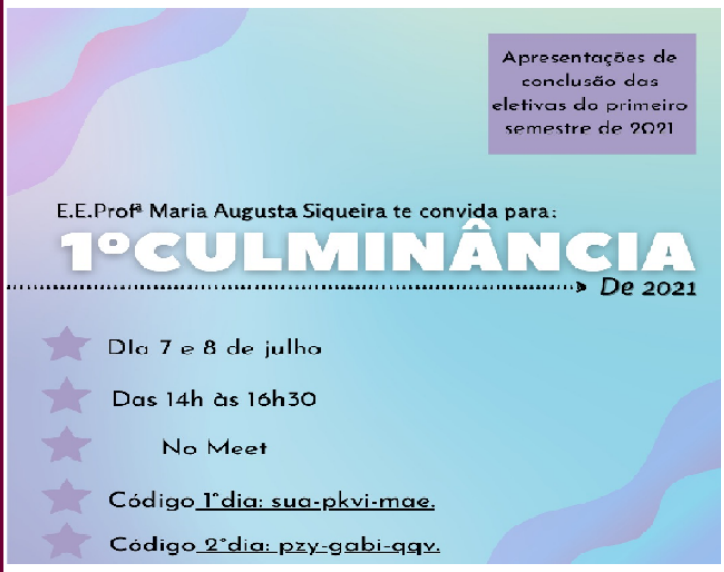

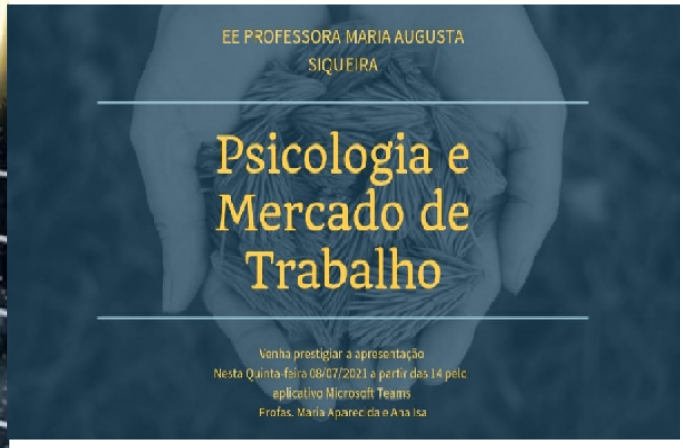

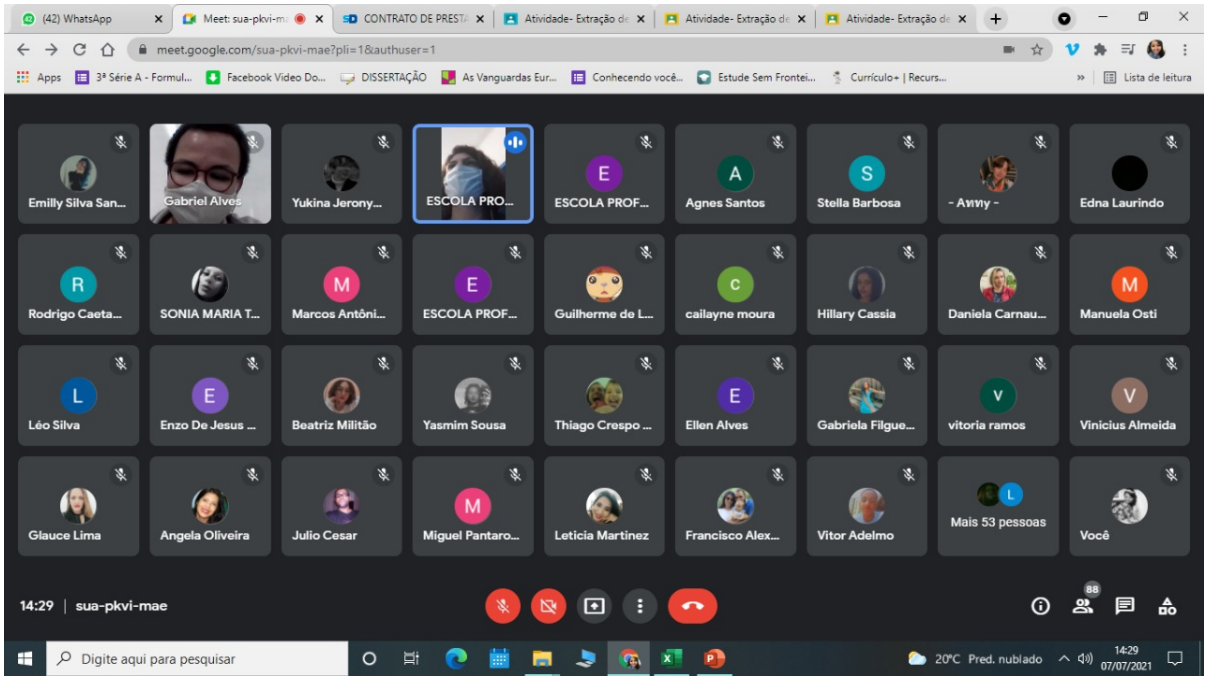

Arquivo recebido em: 18/12/2021 19:10:38