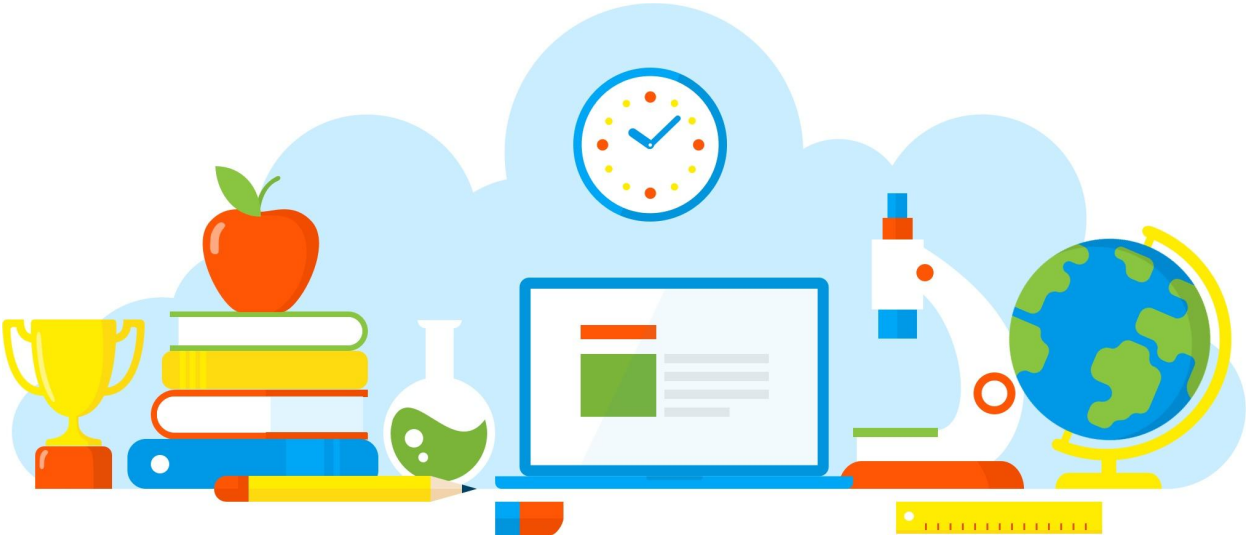

DIVULGAÇÃO DE BOAS PRÁTICAS

E. E. PROFESSORA MARIA AUGUSTA SIQUEIRA

Entrega de lenços/turbantes e mechas de cabelos para a Secretaria Municipal da Assistência Social – Casa Rosa em Santana de Parnaíba.

Rua Geraldo Moran, 271 – Jd. Umuarama – Osasco-SP – CEP: 06030-060
Tel.: 2284-8100 - e-mail deosc@educacao.sp.gov.br

Diretoria de Ensino - Região Osasco

02/12/2021

DIVULGAÇÃO DE BOAS PRÁTICAS

E. E. PROFESSORA MARIA AUGUSTA SIQUEIRA

Diretor(a): Izabel de Azevedo

Nome do Projeto/Ação/Evento: Entrega de lenços/turbantes e mechas de cabelos para a Secretaria Municipal da Assistência Social – Casa Rosa em Santana de Parnaíba.

Objetivo do Projeto/Ação/Evento: A ação social tem como objetivo entregar as mechas de cabelos para que a Casa Rosa confeccione perucas e distribua para as mulheres em tratamento de quimioterapia, juntamente com os acessórios arrecadados em campanha realizada em nossa escola.

Descrição do Projeto/Ação/Evento: Em Santana de Parnaíba, apresentação de nossos alunos, Adelmo Vitório F. dos Santos, Jéssica Oliveira e Karen Abreu da Silva, professoras Angela Oliveira e Letícia Martinez aos membros da Instituição Casa Rosa. Um bate-papo em roda de conversa para conhecer o trabalho dos voluntários, como são confeccionadas as perucas, que tipo de assistência a Casa Rosa oferece e as

experiências das mulheres que recebem esse carinho. E a entrega dos acessórios e mechas de cabelos.

ETAPAS

Planejamento e estratégias de arrecadação;

Pesquisa sobre Instituições para a doação;

Divulgação da arrecadação na escola e em redes sociais;

Escolha de alunos para participar da entrega da doação;

Autorização de saída dos alunos para a Casa Rosa em Santana de Parnaíba, assinada pelos pais.

Data de realização: 02/12/2021

Público Alvo: Alunos, professores e comunidade.

Equipe Organizadora: Professoras Angela Oliveira Santos e Letícia Martinez.

Quantidades de Participantes: 50

Impacto nos Resultados Educacionais da Escola: A ação proporcionou aos alunos um aprendizado profundo sobre empatia, solidariedade, o cuidado com o próximo, a importância da saúde, dos bons hábitos

alimentares, a prática de esportes e a valorização da vida em família.

Parcerias Envolvidas: Diretora Izabel de Azevedo; Vice-diretora Margarida Casagrande; Coordenadora Gisele Bonilha; os alunos Adelmo Vitório F. dos Santos, Karen Abreu da Silva e Jéssica de Oliveira; Secretaria Municipal de Assistência – Casa Rosa e a Diretora da Secretaria da Mulher, Sra. Selma Cezar de Santana de Parnaíba.

Fotos

Arquivo recebido em: 18/12/2021 17:29:03