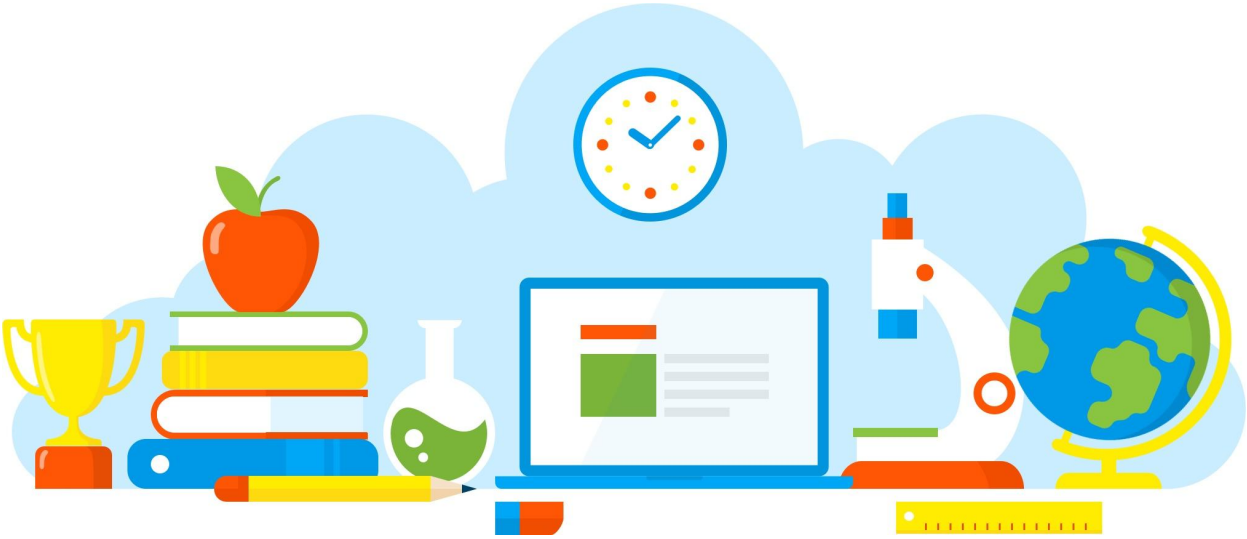

DIVULGAÇÃO DE BOAS PRÁTICAS

E. E. PROFESSORA MARIA AUGUSTA SIQUEIRA

"Escritores do Siqueira".

Diretoria de Ensino - Região Osasco

08/12/2021

Rua Geraldo Moran, 271 – Jd. Umuarama – Osasco-SP – CEP: 06030-060
Tel.: 2284-8100 - e-mail deosc@educacao.sp.gov.br

DIVULGAÇÃO DE BOAS PRÁTICAS

E. E. PROFESSORA MARIA AUGUSTA SIQUEIRA

Diretor(a): Izabel de Azevedo

Nome do Projeto/Ação/Evento: "Escritores do Siqueira".

Objetivo do Projeto/Ação/Evento: Desenvolver e aprimorar a capacidade de leitura e escrita em diversos gêneros literários, encorajando os alunos participantes a escrever seus sentimentos e vivências, utilizando sua criatividade e protagonismo;
Fortalecer a autoestima, dando voz ao jovem para explanar suas indagações, posições e visões sobre a sociedade e o meio em que vive.

Descrição do Projeto/Ação/Evento: "Escrever: Um ato de liberdade".
Este projeto é destinado a todos os alunos que gostam de escrever os diversos gêneros textuais.
A partir de um tema ou assunto escolhido pelos participantes ou campanhas da escola, foram elaborados textos de diversos gêneros, tendo seu fechamento com apresentações, em roda de conversa na sala de leitura, exposição das produções no painel

da escola e leitura dos poemas na culminância das eletivas e clubes juvenis.
Estratégias: * Divulgação do projeto e inscrição;
Organização da equipe;
Escolha do tema e prazo de entrega;
Correção e/ou edição dos textos;
Apresentação dos textos.

Data de realização: 08/12/2021

Público Alvo: Alunos, professores e gestão.

Equipe Organizadora: Professora Angela Oliveira Santos – Sala de Leitura.

Quantidades de Participantes: 12

Impacto nos Resultados Educacionais da Escola: Esse projeto permitiu que os alunos desenvolvessem suas capacidades de leitura e escrita, podendo expressar seus sentimentos e sua forma de pensar. Além disso, a atividade estimulou o engajamento, protagonismo, a criatividade e a espontaneidade.

Parcerias Envolvidas: Diretora Izabel de Azevedo; Vice-diretora Margarida Casagrande; Coordenadora

Gisele Bonilha; Professoras Queren Serafim; Daniela Carnaúba e Sônia Maria Torres.

Fotos

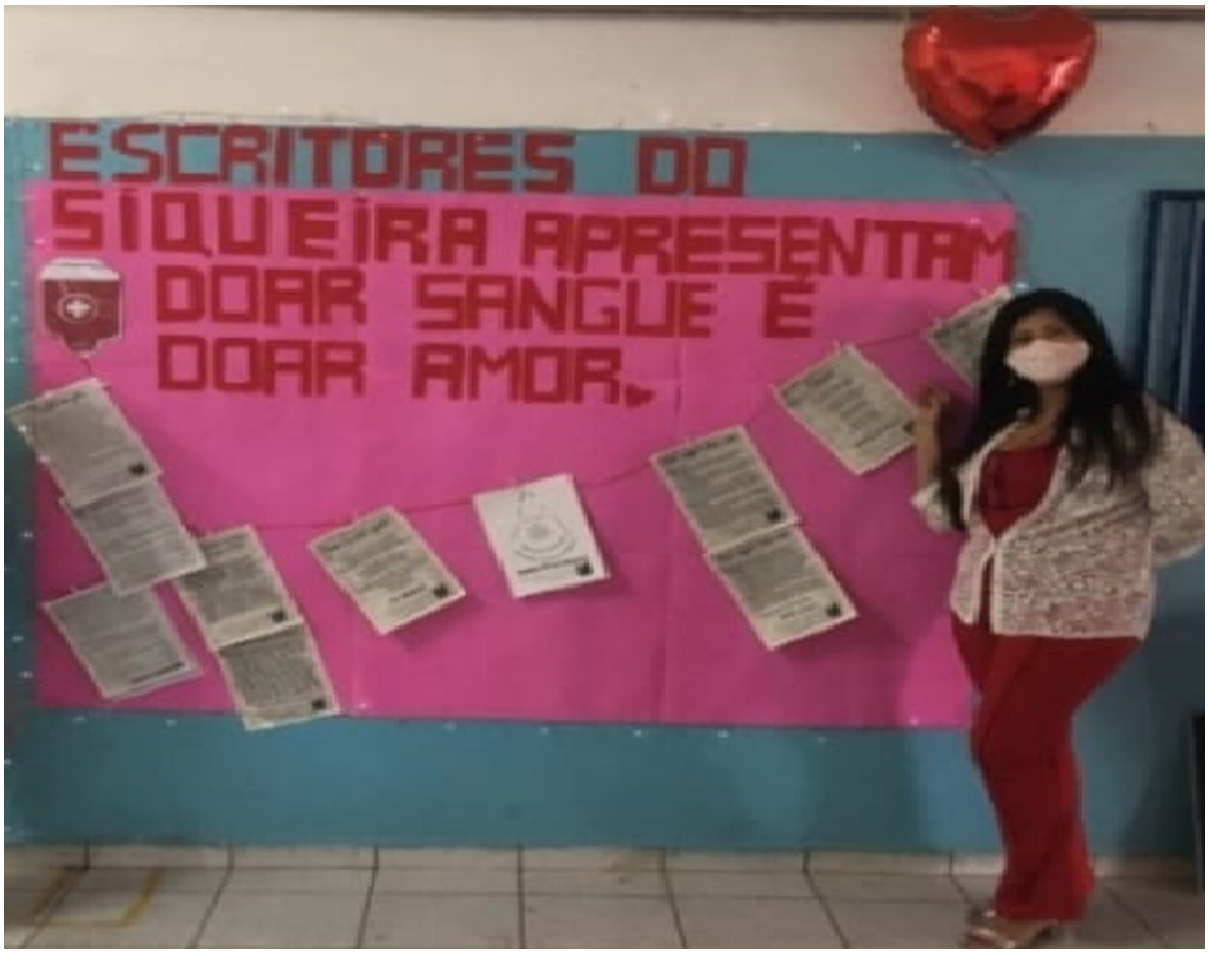

Arquivo recebido em: 18/12/2021 17:07:50