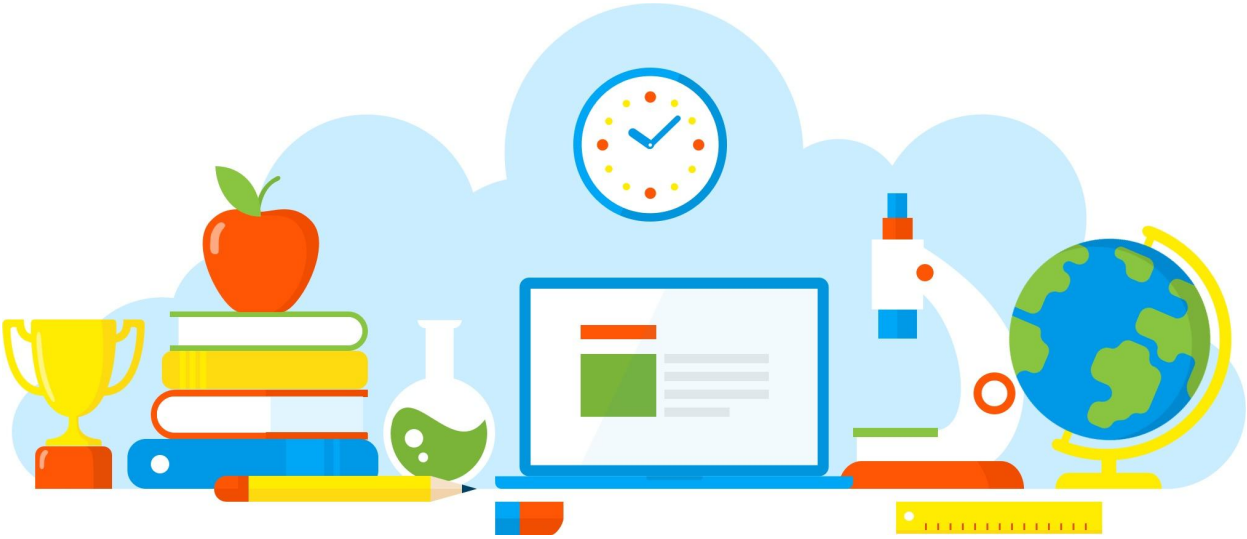

DIVULGAÇÃO DE BOAS PRÁTICAS

E. E. PROFESSORA MARIA AUGUSTA SIQUEIRA

Eletiva: “Crime perfeito?”

Diretoria de Ensino - Região Osasco

06/12/2021

Rua Geraldo Moran, 271 – Jd. Umuarama – Osasco-SP – CEP: 06030-060
Tel.: 2284-8100 - e-mail deosc@educacao.sp.gov.br

DIVULGAÇÃO DE BOAS PRÁTICAS

E. E. PROFESSORA MARIA AUGUSTA SIQUEIRA

Diretor(a): Izabel de Azevedo

Nome do Projeto/Ação/Evento: Eletiva: "Crime perfeito?"

Objetivo do Projeto/Ação/Evento: Propiciar uma temática que possibilite a diversificação de experiências profissionais com a finalidade de aprofundar, enriquecer e ampliar estudos relativos ao projetos de vida dos alunos nas áreas profissionais: Medicina, Psicologia, Administração, Advocacia e Designer Gráfico/tradutor, de modo que eles consigam conhecer os requisitos necessários para ingressar na profissão desejada, articulando a teoria com a prática no aprofundamento das profissões, utilizando para isso a profissão de Perito criminal.

Descrição do Projeto/Ação/Evento: A atividade iniciou a partir de aulas teóricas apresentando os aspectos que podem ser observados em um crime, como: local onde o fato ocorreu, impressões digitais, pegadas, objetos presentes na cena, posição do corpo, testemunhas, depoimentos e reconstituição do fato, além de

trabalhar a percepção e a observação para desvendar enigmas; partindo para a prática, os alunos decidiram utilizar uma história real para trazer mais contexto a prática do dia a dia; para isso, assistiram os filmes: “A menina que matou os pais” e “O menino que matou meus pais”, onde ambos os filmes revelam o ponto de vista dos envolvidos em um crime chocante, sobre versões diferentes dos fatos além de documentários a respeito do caso. Os alunos construíram a cena do crime, reconstituíram sobre o ponto de vista apresentado em depoimento dos envolvidos, todo o ato, montaram uma encenação para apresentar tudo o que foi recolhido durante as investigações, onde todos esses detalhes puderam auxiliar e constatar o que de fato aconteceu.

Data de realização: 06/12/2021

Público Alvo: Alunos da 2ª série B do Ensino Médio.

Equipe Organizadora: Camila Tognini de Oliveira - Professora de Matemática / Eletiva da 2ª série B.

Quantidades de Participantes: 30

Impacto nos Resultados Educacionais da Escola: Instigá-los a desenvolver o raciocínio lógico, apuração e a argumentação baseada em fatos.

Parcerias Envolvidas: Professora Edna Aparecida Laurindo e Gabriel Alves (Grêmio).

Fotos

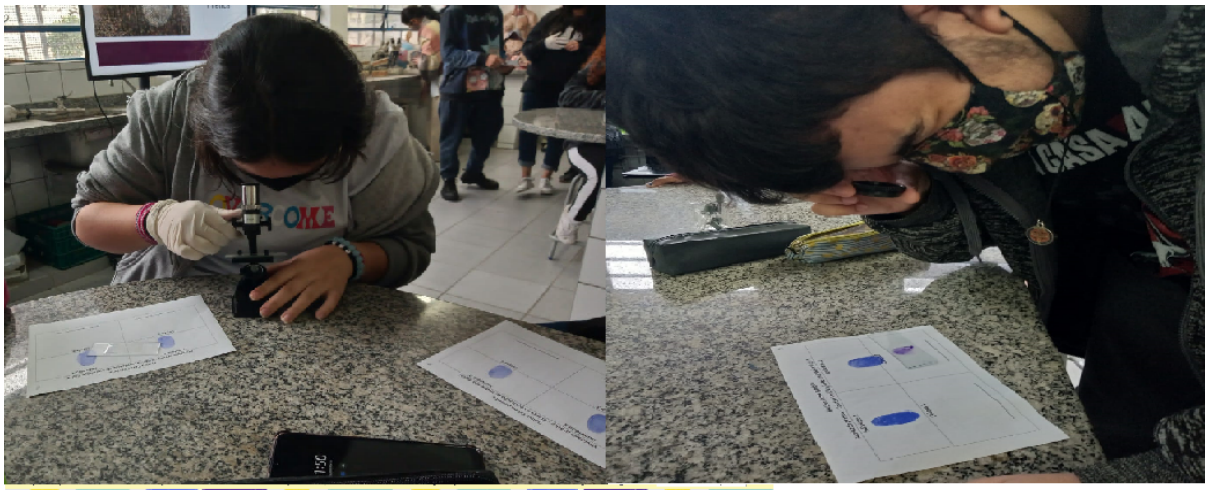

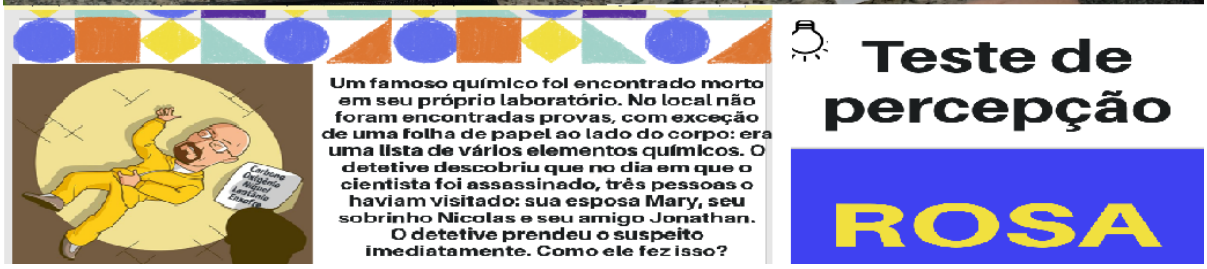

Arquivo recebido em: 14/12/2021 19:59:58