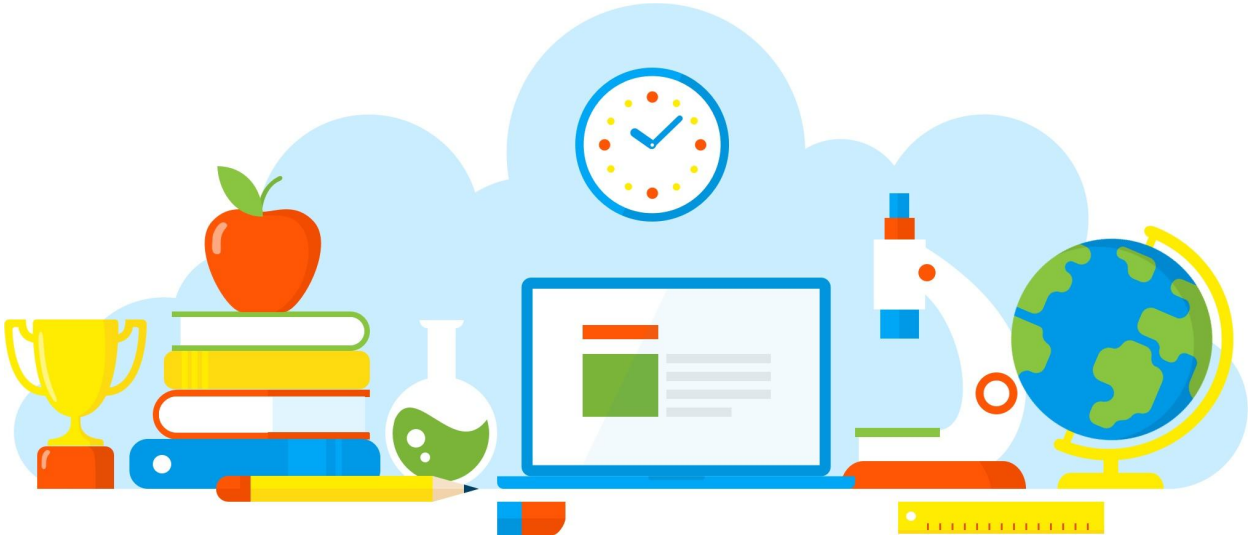

DIVULGAÇÃO DE BOAS PRÁTICAS

E. E. PROFESSORA FANNY MONZONI SANTOS

DIGNIDADE ÍNTIMA

Diretoria de Ensino - Região Osasco

06/10/2021

Rua Geraldo Moran, 271 – Jd. Umuarama – Osasco-SP – CEP: 06030-060
Tel.: 2284-8100 - e-mail deosc@educacao.sp.gov.br

DIVULGAÇÃO DE BOAS PRÁTICAS

E. E. PROFESSORA FANNY MONZONI SANTOS

Diretor(a): César José de Morais

Nome do Projeto/Ação/Evento: DIGNIDADE ÍNTIMA

Objetivo do Projeto/Ação/Evento: Interpretar as fases do ciclo menstrual relacionando-as com mudanças que acontecem na puberdade.

Descrição do Projeto/Ação/Evento: O evento foi realizado com o propósito de orientar as estudantes quanto a puberdade e os cuidados com a higiene íntima.

Data de realização: 06/10/2021

Público Alvo: Alunos

Equipe Organizadora: Vice-diretor, POC e coordenadora

Quantidades de Participantes: 150

Impacto nos Resultados Educacionais da Escola: Conscientização efetiva.

Parcerias Envolvidas: Instituto Educacional Clara Luz

Fotos

Adolescência e Puberdade

Arquivo recebido em: 06/12/2021 12:33:48