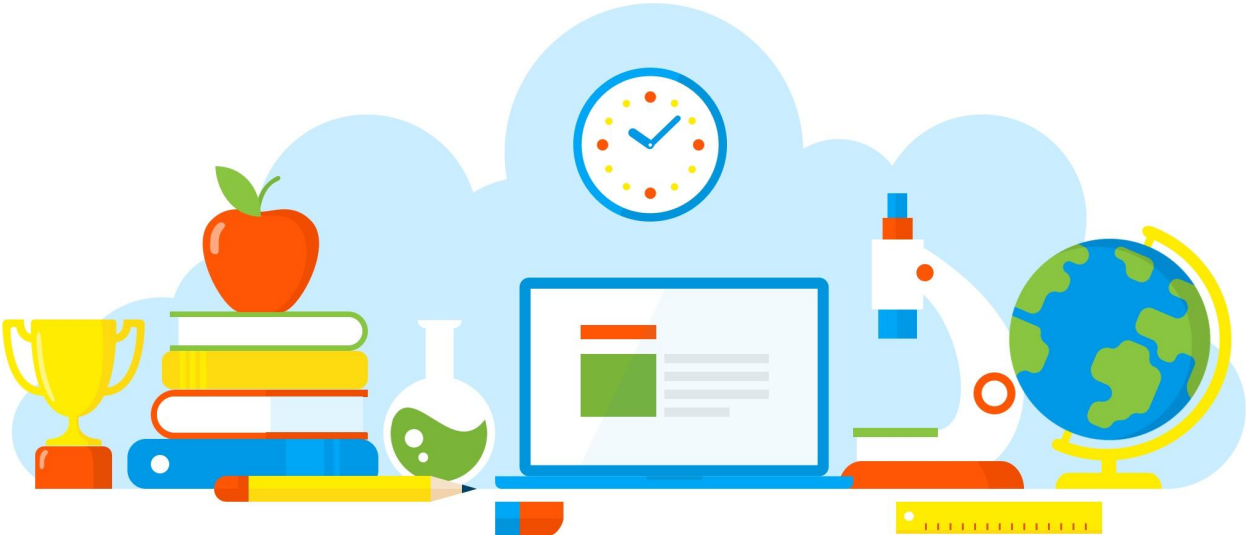

DIVULGAÇÃO DE BOAS PRÁTICAS

E. E. PROFESSORA ALICE VELHO TEIXEIRA

Reunião de Pais/Responsáveis

Diretoria de Ensino - Região Osasco

23/10/2021

Rua Geraldo Moran, 271 – Jd. Umuarama – Osasco-SP – CEP: 06030-060
Tel.: 2284-8100 - e-mail deosc@educacao.sp.gov.br

DIVULGAÇÃO DE BOAS PRÁTICAS

E. E. PROFESSORA ALICE VELHO TEIXEIRA

Diretor(a): Angélica Martins dos Santos Sorato

Nome do Projeto/Ação/Evento: Reunião de Pais/Responsáveis

Objetivo do Projeto/Ação/Evento: Estimular a participação dos pais/responsáveis na escola e sanar dúvidas.

Descrição do Projeto/Ação/Evento: Com o fim do rodízio escolar proposto pela SEDUC, no dia 23/10/2021, realizou-se a reunião de pais/responsáveis de maneira presencial, para tratar de assuntos pendentes e esclarecer dúvidas.
A reunião foi realizada em dois turnos para que todos pudessem ser atendidos sem aglomeração e também disposto um tempo maior para que fossem ouvidas as dúvidas e angústias por parte dos pais/responsáveis neste momento de volta às aulas de maneira presencial.
Já na entrada, foram recepcionados pela equipe escolar com um delicioso café.

Data de realização: 23/10/2021

Público Alvo: Pais/Responsáveis

Equipe Organizadora: Gestão e professores

Quantidades de Participantes: 200

Impacto nos Resultados Educacionais da Escola: Os pais sentiram-se acolhidos e próximos da escola, pois puderam conversar, dividir e compartilhar suas dúvidas, incertezas, angústias num momento tão difícil pelo qual ainda estamos passando.

Parcerias Envolvidas: Gestão e professores

Fotos

Arquivo recebido em: 17/12/2021 14:53:33