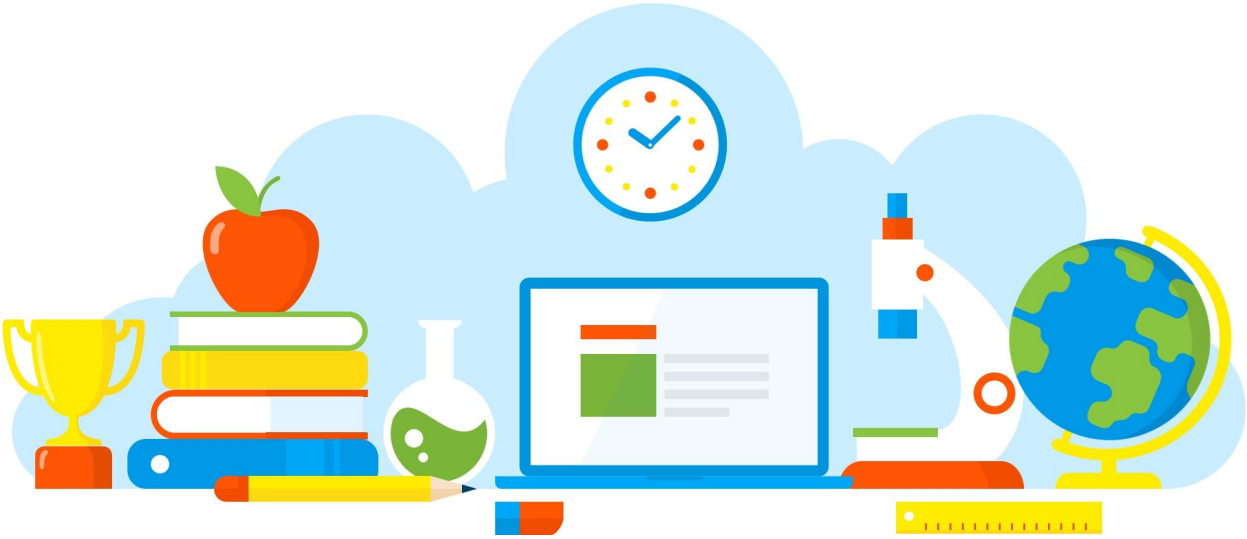

DIVULGAÇÃO DE BOAS PRÁTICAS

E. E. PROFESSORA ALICE VELHO TEIXEIRA

Pandemias

Diretoria de Ensino - Região Osasco

03/12/2021

Rua Geraldo Moran, 271 – Jd. Umuarama – Osasco-SP – CEP: 06030-060
Tel.: 2284-8100 - e-mail deosc@educacao.sp.gov.br

DIVULGAÇÃO DE BOAS PRÁTICAS

E. E. PROFESSORA ALICE VELHO TEIXEIRA

Diretor(a): Angélica Martins dos Santos Sorato

Nome do Projeto/Ação/Evento: Pandemias

Objetivo do Projeto/Ação/Evento: O objetivo é trabalhar com os alunos as formas de transmissão de alguns microrganismos e as medidas de prevenção.

Descrição do Projeto/Ação/Evento: Os alunos pesquisaram várias doenças que se espalharam por todo o planeta e em seguida fizeram cartazes explicando as doenças e um vídeo denominado "Plantão da Saúde".

Data de realização: 03/12/2021

Público Alvo: Alunos da 1ª C

Equipe Organizadora: professores José Afonso Souza Tomas e Elen Gonçalves

Quantidades de Participantes: 25

Impacto nos Resultados Educacionais da Escola: A educação não é mais a mesma depois da pandemia do Corona vírus . E isso fica claro a partir de uma série de pesquisas no Brasil e em outros países que já conseguiram dimensionar o impacto da paralisação das aulas presenciais. Em comum, professores e alunos passaram a adotar tecnologias educacionais de maneira mais constante durante esse período, manifestam problemas emocionais para lidar com o dia a dia em casa e a preocupação com o que ficará para trás em termos de aprendizagem.

Parcerias Envolvidas: Coordenação

Fotos

PANDEMIAS
YERSINIA
PESTIS
RISCO
BIOLÓGICO

PANDEMIAS
YERSINIA PESTIS
RISCO
BIOLÓGICO

Arquivo recebido em: 06/12/2021 10:55:37