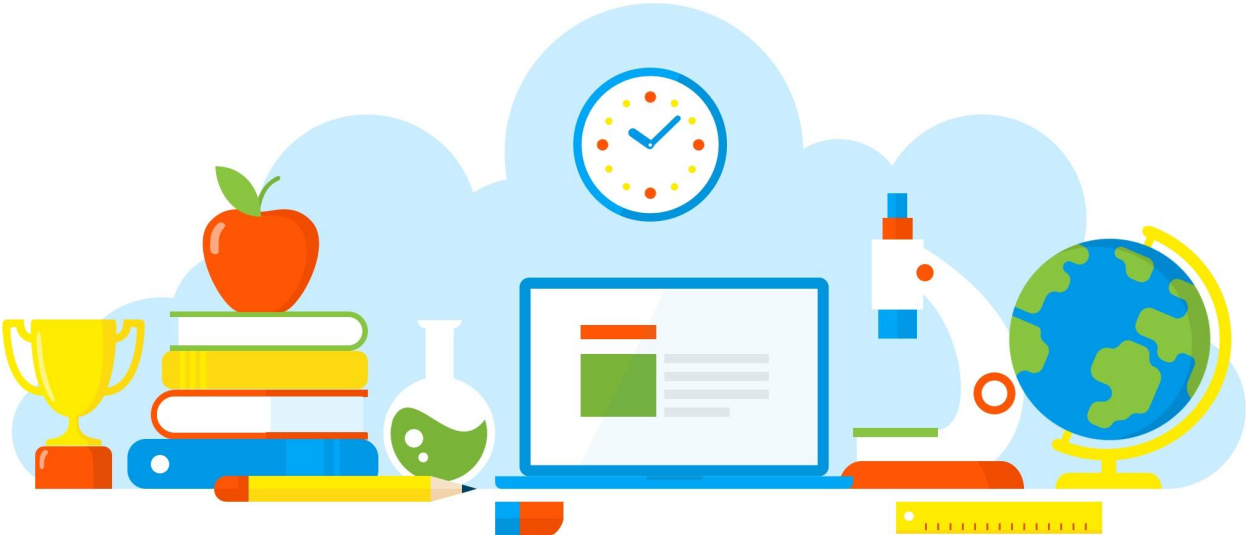

DIVULGAÇÃO DE BOAS PRÁTICAS

E. E. PROFESSOR ORLANDO GERIBOLA

Culminância do Projeto "CONSUMO CONSCIENTE"

Diretoria de Ensino - Região Osasco

02/08/2021

Rua Geraldo Moran, 271 – Jd. Umuarama – Osasco-SP – CEP: 06030-060
Tel.: 2284-8100 - e-mail deosc@educacao.sp.gov.br

DIVULGAÇÃO DE BOAS PRÁTICAS

E. E. PROFESSOR ORLANDO GERIBOLA

Diretor(a): Rodrigo Antunes Principal

Nome do Projeto/Ação/Evento: Culminância do Projeto "CONSUMO CONSCIENTE"

Objetivo do Projeto/Ação/Evento: Durante o 2º Semestre/21 os 3ºs A e B do EM, trabalharam no Projeto "Consumo Consciente", na qual puderam abordar temas relacionados ao
meio ambiente. Durante este período foram ministradas aulas que
levassem desde ao autoquestionamento das nossas pequenas ações
diárias até a problemas complexos que estamparam com manchetes as
mídias jornalísticas do nosso país e também do mundo como as
tempestades de areia, incêndios, desmatamento, garimpos ilegais,
COP26, etc

Descrição do Projeto/Ação/Evento: A prof.ª Edna, de PROJETO DE VIDA, utilizou-se dosrecursos audiovisuais
como o celular espelhado na TV e por meio do Youtube puderam assistir
a diversos vídeos e documentários como o "Dust Bowl-Tempestade
Negra" que assolou alguns estados do Estados Unidos no início do século
passado, por sua semelhança às tempestades de poeira que ocorreram
no interior de São Paulo e outros lugares do Brasil; levando os estudantes
a discussões muito produtivas. Também foram debatidos os temas
relacionados ao assunto trazidos pelo Jornal Joca e CNN. Finalizando, as
equipes se dividiram para apresentarem os seminários no final do
projeto e os demais alunos entregaram um artigo de opinião
argumentando sobre os diversos problemas ambientais, como as
mudanças climáticas, que o planeta vem enfrentando.
Duração do Projeto: 2º Semestre/21 (3º e 4º bimestres)

Data de realização: 02/08/2021

Público Alvo: Alunos das 3ª séries A e B.

Equipe Organizadora: Professora Edna.

Quantidades de Participantes: 60

Impacto nos Resultados Educacionais da Escola: Positivo, esclarecedor, protagonismo e envolvimento dos participantes.

Parcerias Envolvidas:

Fotos

Arquivo recebido em: 14/12/2021 07:45:07