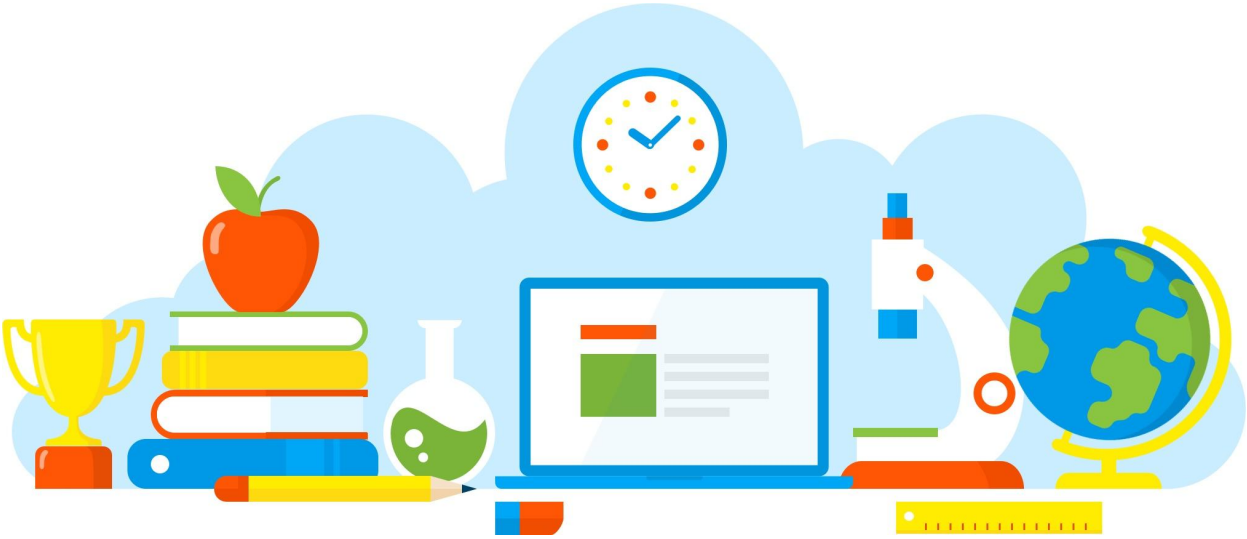

DIVULGAÇÃO DE BOAS PRÁTICAS

E. E. PROFESSOR ORLANDO GERIBOLA

GINCANA HISTÓRICA

Diretoria de Ensino - Região Osasco

20/10/2021

Rua Geraldo Moran, 271 – Jd. Umuarama – Osasco-SP – CEP: 06030-060
Tel.: 2284-8100 - e-mail deosc@educacao.sp.gov.br

DIVULGAÇÃO DE BOAS PRÁTICAS

E. E. PROFESSOR ORLANDO GERIBOLA

Diretor(a): RODRIGO PRINCIPAL

Nome do Projeto/Ação/Evento: GINCANA HISTÓRICA

Objetivo do Projeto/Ação/Evento: Incentivar o trabalho em grupo, pois estarão em uma rede de cooperação, e promover uma nova dinâmica para o ensino de "primeiro e segundo reinado".

Descrição do Projeto/Ação/Evento: Primeiramente os alunos serão encarregados de estudar em casa o conteúdo
proposto para a realização das atividades, posteriormente formarão 4 grupos de 4 a
5 alunos, onde deverão dar um nome a esse grupo e escolher um líder.
A dinâmica consiste em um jogo a moldes passa ou repassa, ou seja, ao longo de
4 rodadas, os alunos irão receber uma pergunta, discutir em grupo e ficar em marca
para uma corrida com o grupo oposto, o aluno que chegar primeiro ao ponto de

referência terá o direito de resposta, acertando a questão, ponto para sua equipe,
errando a questão, ponto para a equipe adversária.
O jogo consiste em um mata a mata e posteriormente uma final entre os dois
melhores grupos

Data de realização: 20/10/2021

Público Alvo: ALUNOS 8 º ANOS

Equipe Organizadora: PROFESSOR GABRIEL

Quantidades de Participantes: 25

Impacto nos Resultados Educacionais da Escola: POSITIVO, POR MEIO DESSA GINCANA OS ALUNOS DESENVOLVERAM A COOPERAÇÃO , RESPONSABILIDADE, RESPEITO E O ENTENDIMENTO DO PRIMEIRO E SEGUNDO REINADO

Parcerias Envolvidas: COORDENAÇÃO

Fotos

Arquivo recebido em: 13/12/2021 10:20:49