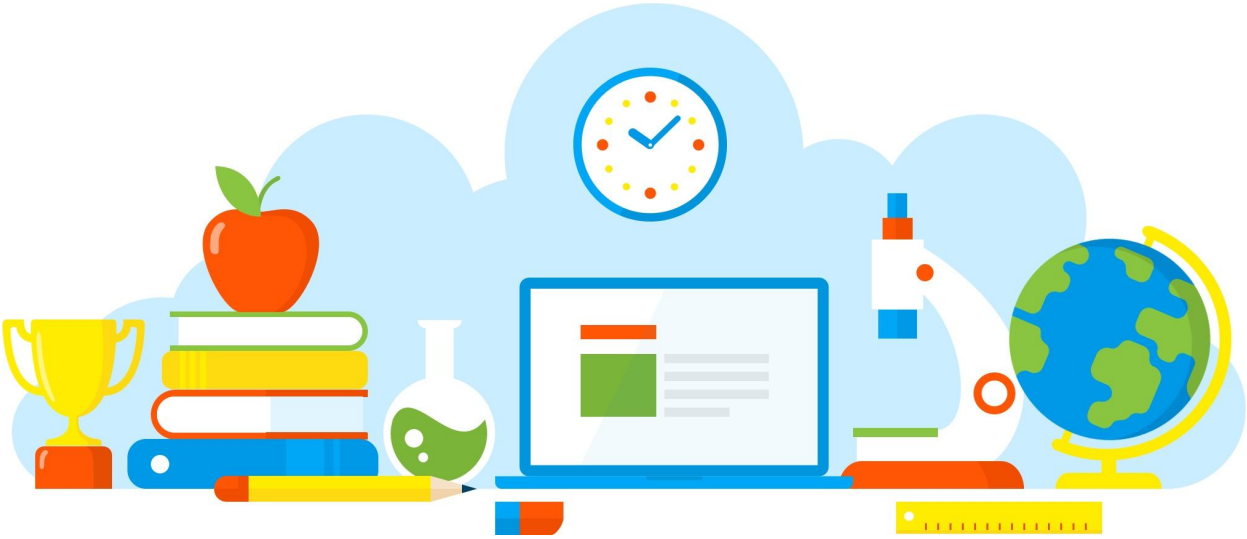

DIVULGAÇÃO DE BOAS PRÁTICAS

E. E. PROFESSOR FERNANDO BUONADUCE

Projeto "Help For Life"

Diretoria de Ensino - Região Osasco

19/11/2021

Rua Geraldo Moran, 271 – Jd. Umuarama – Osasco-SP – CEP: 06030-060
Tel.: 2284-8100 - e-mail deosc@educacao.sp.gov.br

DIVULGAÇÃO DE BOAS PRÁTICAS

E. E. PROFESSOR FERNANDO BUONADUCE

Diretor(a): Renato Carlos

Nome do Projeto/Ação/Evento: Projeto "Help For Life"

Objetivo do Projeto/Ação/Evento: Promover o diálogo e a reflexão sobre saúde mental;

Disseminar e compartilhar informações a respeito de saúde mental;

Apresentar e divulgar o trabalho da ONG "Espaço Ser"

Descrição do Projeto/Ação/Evento: A palestra on-line foi a última etapa do projeto "Help For Life", onde foram trabalhados temas referentes à saúde mental.

Data de realização: 19/11/2021

Público Alvo: Alunos, Professores, Funcionários, Familiares

Equipe Organizadora: PCP; Vice-diretora; Voluntários da ONG

Quantidades de Participantes: 20

Impacto nos Resultados Educacionais da Escola: Alto - O projeto foi de suma importância para a melhor compreensão sobre transtornos mentais e saúde emocional, além de apresentar as atividades da ONG para os interessados.

Parcerias Envolvidas: ONG "Espaço Ser"

Fotos

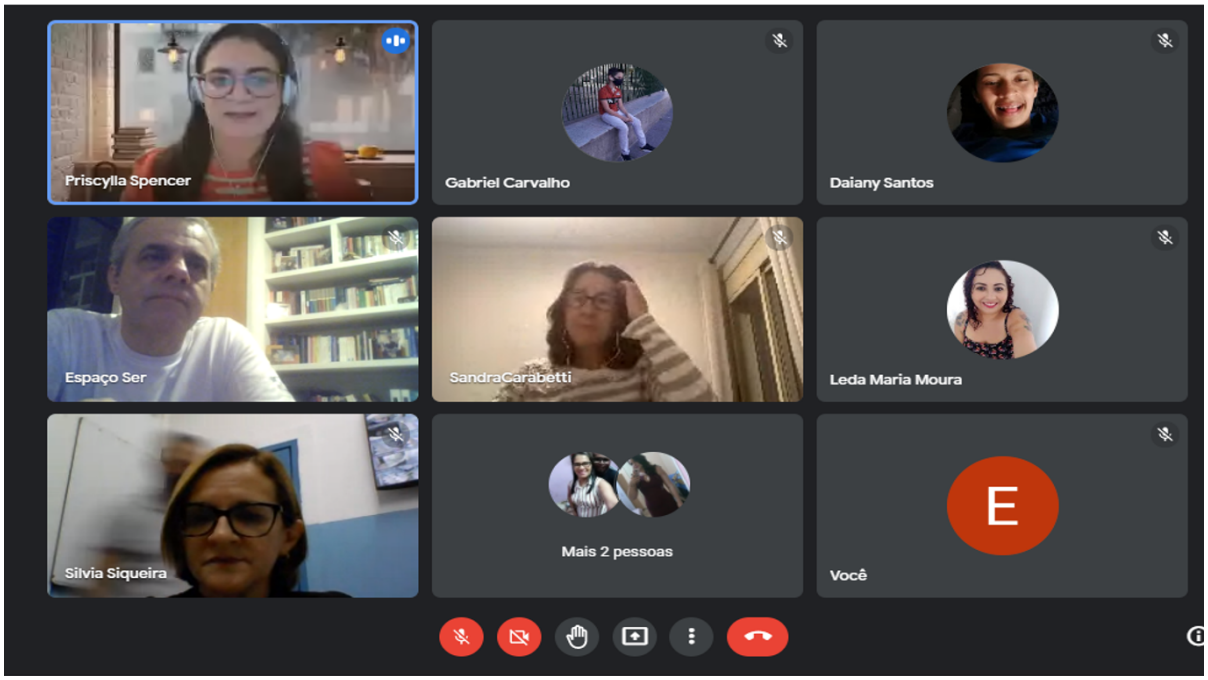

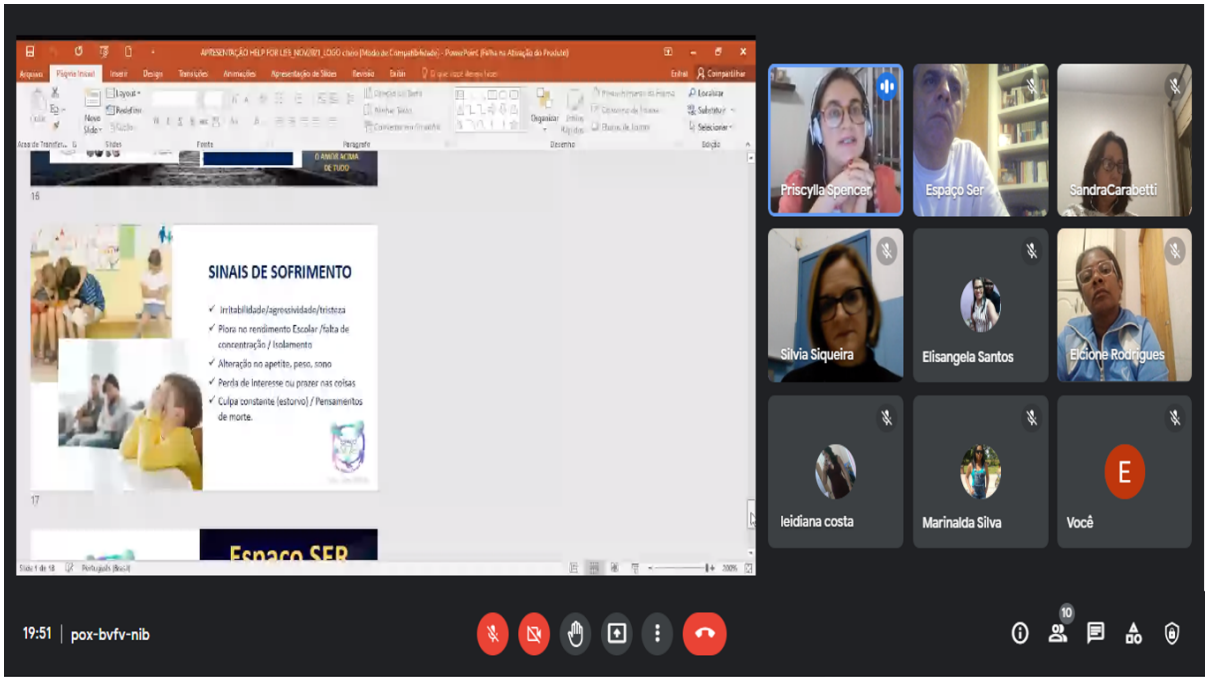

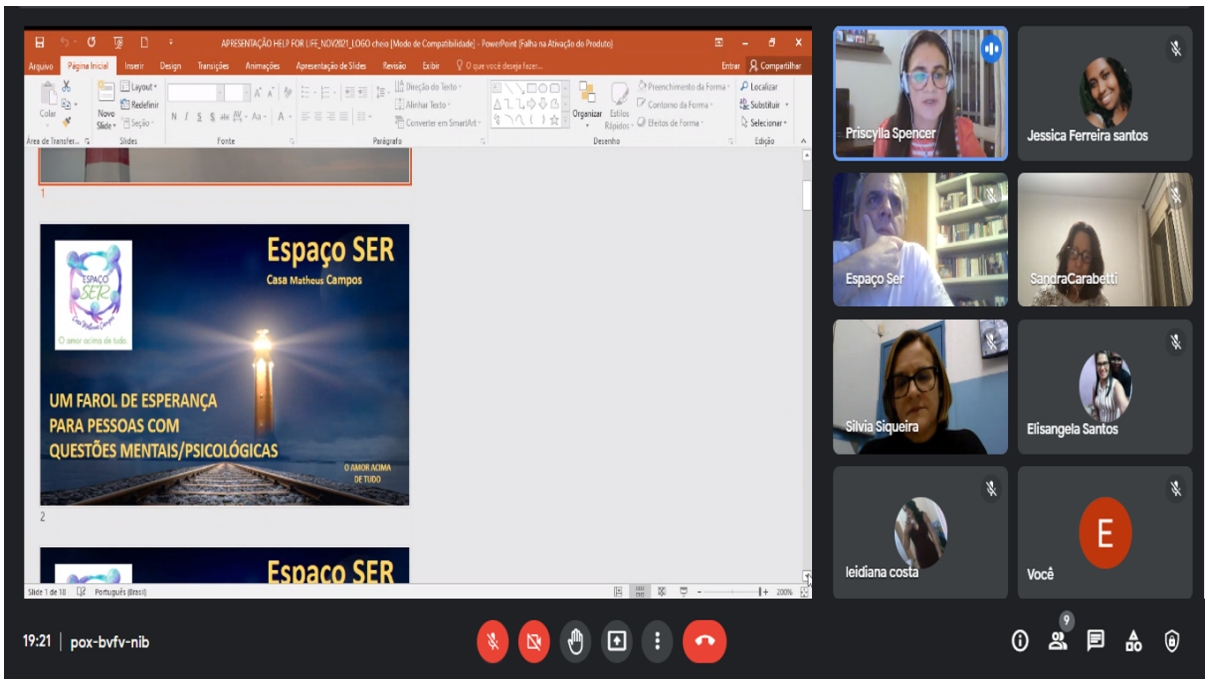

Arquivo recebido em: 09/12/2021 10:44:00