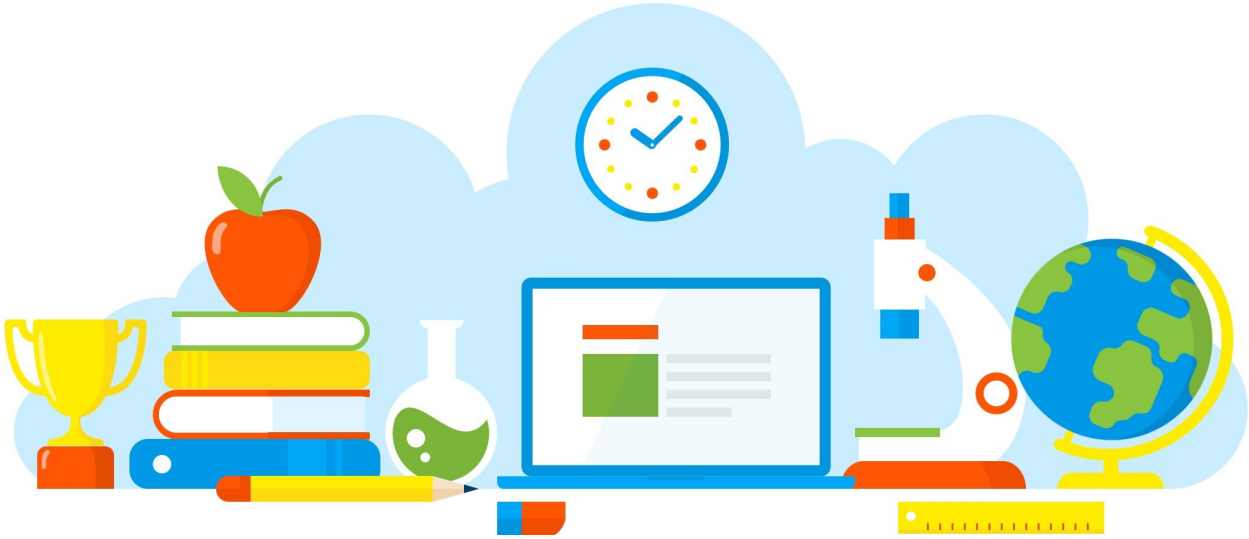

# DIVULGAÇÃO DE BOAS PRÁTICAS

## E. E. PROFESSOR FERNANDO BUONADUCE

Projeto integrado: Ciências e Língua Portuguesa: "Muito Além do Peso"

Diretoria de Ensino - Região Osasco

Rua Geraldo Moran, 271 – Jd. Umuarama – Osasco-SP – CEP: 06030-060
Tel.: 2284-8100 - e-mail deosc@educacao.sp.gov.br

22/11/2021

# DIVULGAÇÃO DE BOAS PRÁTICAS

# E. E. PROFESSOR FERNANDO BUONADUCE

**Diretor(a):** Renato Carlos

**Nome do Projeto/Ação/Evento:** Projeto integrado: Ciências e Língua Portuguesa: "Muito Além do Peso"

**Objetivo do Projeto/Ação/Evento:** Promover, a partir do documentário "Muito Além do Peso", a reflexão a respeito dos hábitos alimentares;

Promover o entendimento da relação entre hábitos alimentares e qualidade de vida.

**Descrição do Projeto/Ação/Evento:** A partir da exibição do documentário "Muito Além do Peso", os professores abordaram o tema de acordo com suas áreas do conhecimento, proporcionando atividades interdisciplinares para as turmas. O encerramento se deu a partir de um questionário a respeito do tema trabalhado e da devolutiva aos alunos.

**Data de realização:** 22/11/2021

**Público Alvo:** Alunos - 7º anos

**Equipe Organizadora:** Professora Maria Lucivânia (Língua Portuguesa); Professor Maurício (Ciências)

**Quantidades de Participantes:** 200

**Impacto nos Resultados Educacionais da Escola:** Alto - as atividades retomaram habilidades e proporcionaram o diálogo, reflexão e desenvolvimento do senso crítico.

**Parcerias Envolvidas:**

## Fotos

VENTURA
NÉCTAR DE UVA
145g
de açúcares
de
e seus

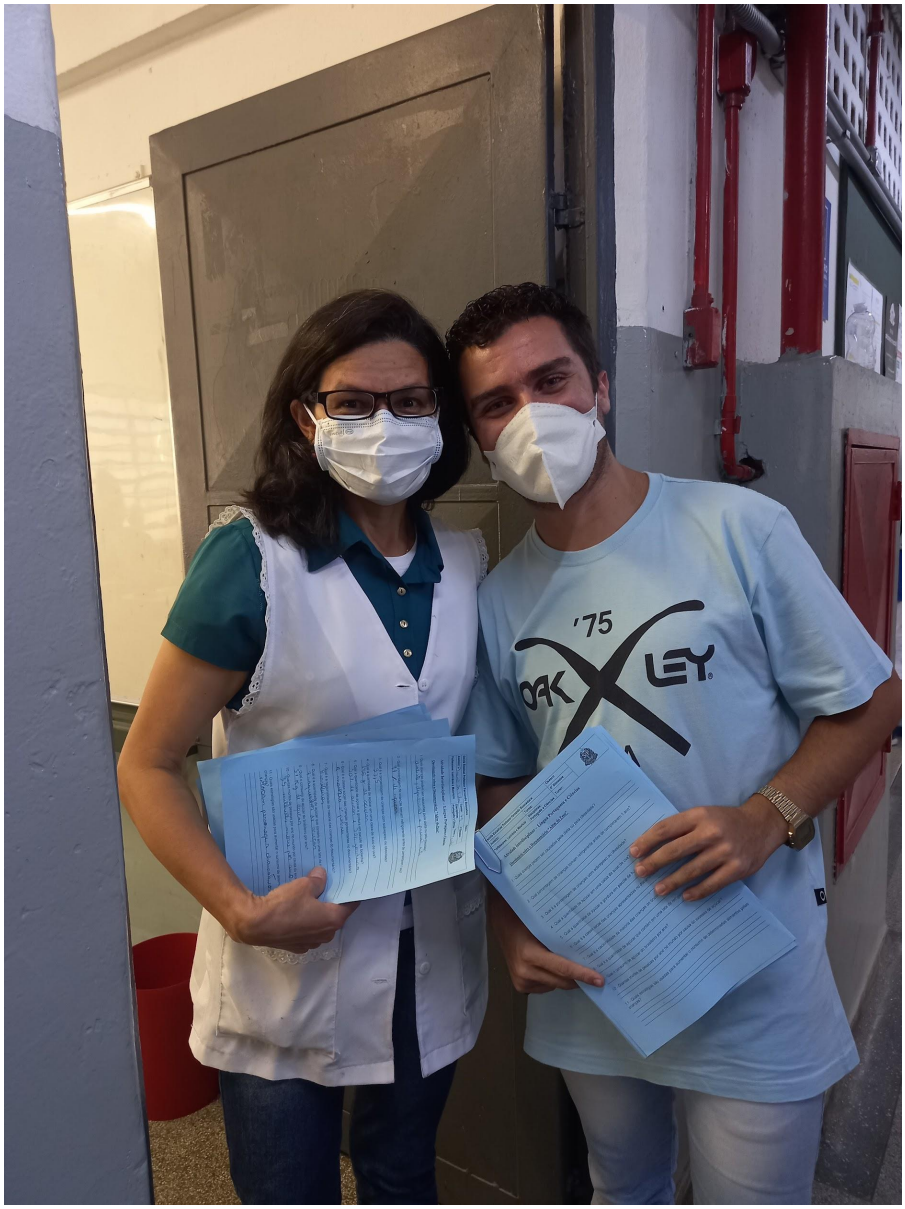


Arquivo recebido em: 07/12/2021 08:36:21