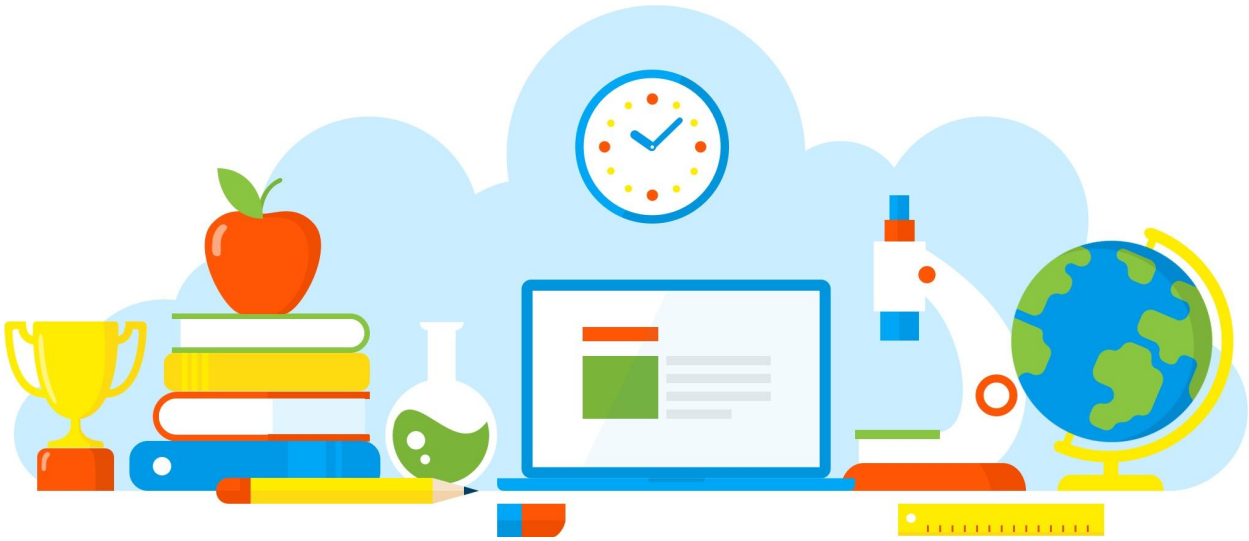

DIVULGAÇÃO DE BOAS PRÁTICAS

E. E. PROFESSOR FERNANDO BUONADUCE

Biblioteca Itinerante

Diretoria de Ensino - Região Osasco

01/12/2021

Rua Geraldo Moran, 271 – Jd. Umuarama – Osasco-SP – CEP: 06030-060
Tel.: 2284-8100 - e-mail deosc@educacao.sp.gov.br

DIVULGAÇÃO DE BOAS PRÁTICAS

E. E. PROFESSOR FERNANDO BUONADUCE

Diretor(a): Renato Carlos

Nome do Projeto/Ação/Evento: Biblioteca Itinerante

Objetivo do Projeto/Ação/Evento: Promover o incentivo à leitura

Descrição do Projeto/Ação/Evento: Após a arrecadação de livros, estes ficaram expostos em local estratégico para os estudantes. Desta forma, todos têm acesso aos livros, com o objetivo de ler, devolver e fazer doações.

Data de realização: 01/12/2021

Público Alvo: Alunos

Equipe Organizadora: PCP; Professores

Quantidades de Participantes: 500

Impacto nos Resultados Educacionais da Escola: Alto

Parcerias Envolvidas:

Fotos

"Leve, leia e devolva"
Se tiver livros que não utiliza,
pode deixar na estante!
PEDRO BANDEI
A hora do des
O segredo d
amizade
MANOEL
DE BARROS
CLASSIFICADOS
NEM TANTO
Palezinho

"Leve, leia e devolva"
Se tiver livros que não utiliza,
pode deixar na estante!

Arquivo recebido em: 01/12/2021 13:40:34