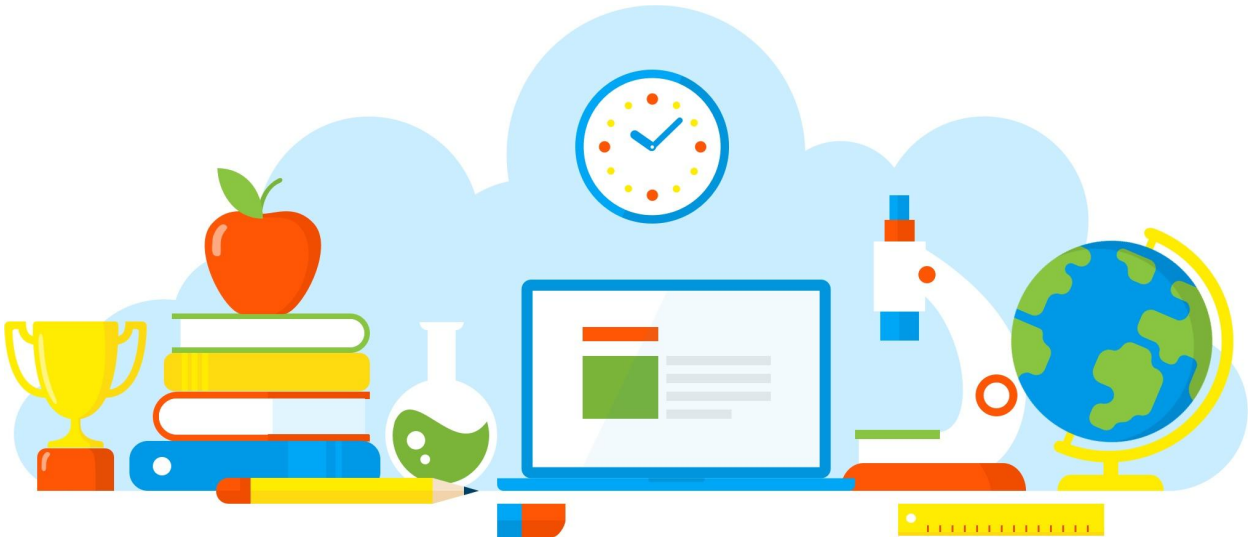

DIVULGAÇÃO DE BOAS PRÁTICAS

E. E. MAJOR TELMO COELHO FILHO

Culminância das Eletivas

Diretoria de Ensino - Região Osasco

22/11/2021

Rua Geraldo Moran, 271 – Jd. Umuarama – Osasco-SP – CEP: 06030-060
Tel.: 2284-8100 - e-mail deosc@educacao.sp.gov.br

DIVULGAÇÃO DE BOAS PRÁTICAS

E. E. MAJOR TELMO COELHO FILHO

Diretor(a): Eduardo Pais

Nome do Projeto/Ação/Evento: Culminância das Eletivas

Objetivo do Projeto/Ação/Evento: Expor os trabalhos realizados ao longo do ano

Descrição do Projeto/Ação/Evento: Cada turma, com seus professores apresentaram de várias formas os trabalhos de conclusão das suas eletivas. Foram apresentações com músicas, cartazes, desenhos, jogos, exposição de diplomas, e seminários.

Data de realização: 22/11/2021

Público Alvo: Comunidade escolar

Equipe Organizadora: Professores e alunos

Quantidades de Participantes: 500

Impacto nos Resultados Educacionais da Escola: Reconhecimento do trabalho do outro

Parcerias Envolvidas: Direção e Coordenação

Fotos

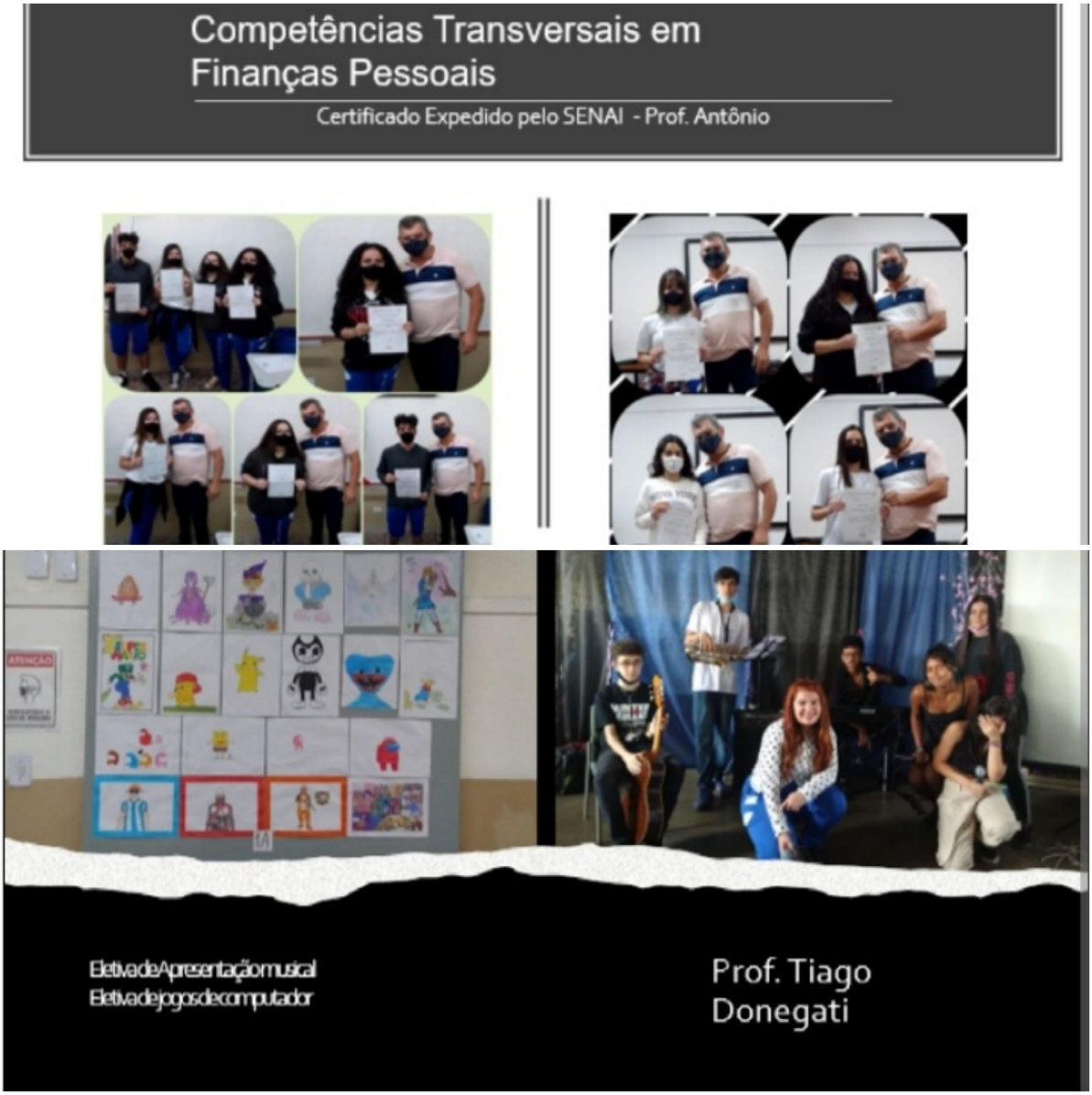

Culminância de Alimentação Saudável Jogo de memória das frutas.
Prof. Roseli

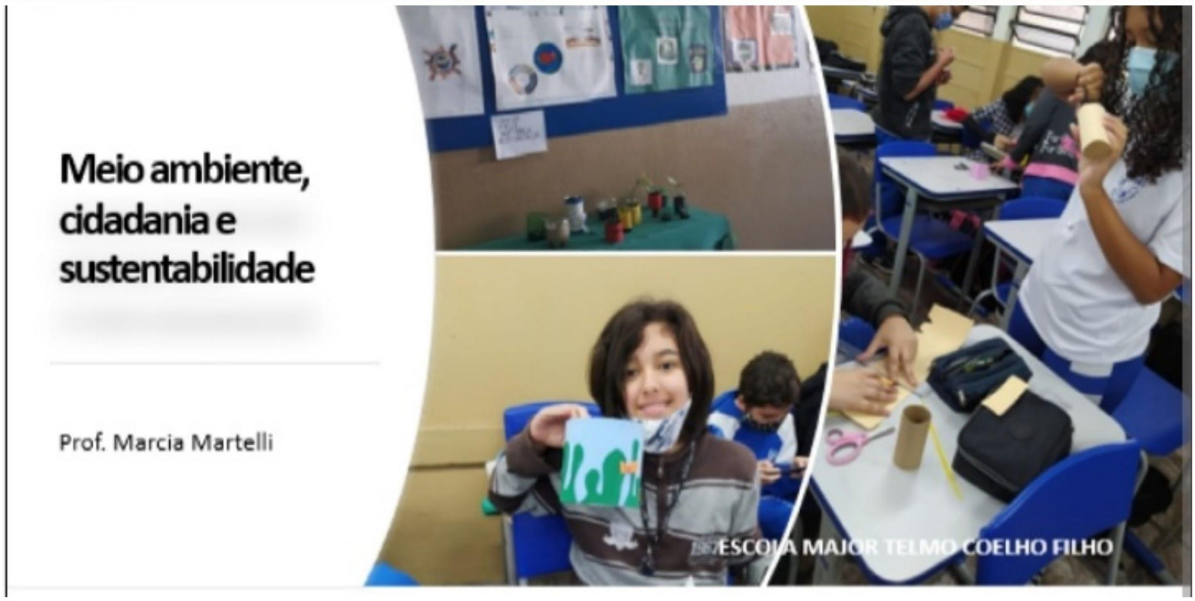
Meio ambiente, cidadania e sustentabilidade
Prof. Marcia Martelli
ESCOLA MAJOR TELMO COELHO FILHO

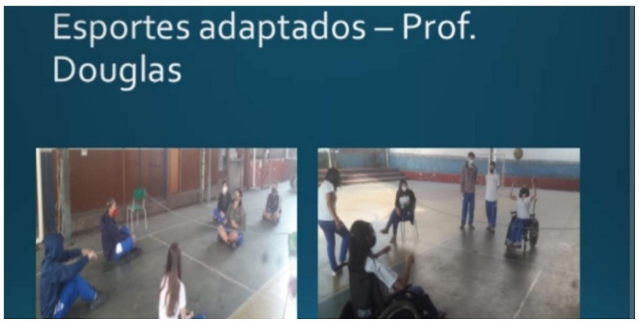

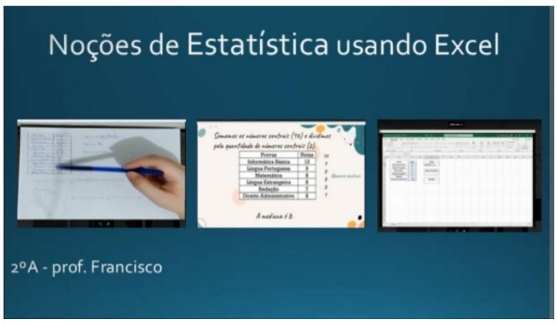

Arquivo recebido em: 13/12/2021 20:25:44