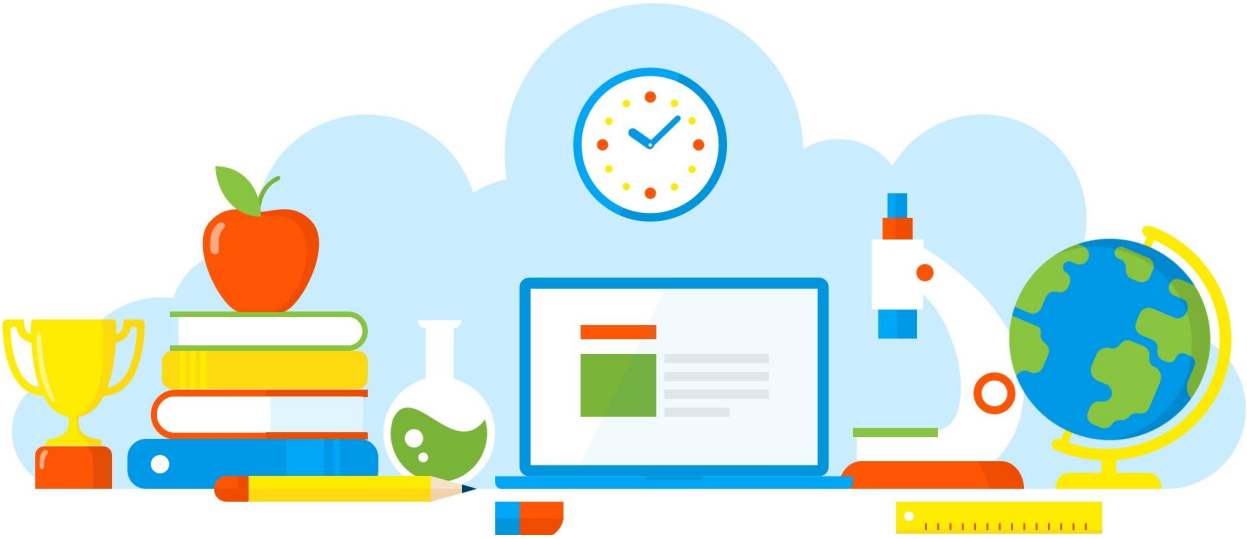

DIVULGAÇÃO DE BOAS PRÁTICAS

E. E. MAJOR TELMO COELHO FILHO

Em meio a tantos padrões, eu resolvi seguir os meus / Confecção de bonecas ABAYOMI

Diretoria de Ensino - Região Osasco

Rua Geraldo Moran, 271 – Jd. Umuarama – Osasco-SP – CEP: 06030-060
Tel.: 2284-8100 - e-mail deosc@educacao.sp.gov.br

16/11/2021

DIVULGAÇÃO DE BOAS PRÁTICAS

E. E. MAJOR TELMO COELHO FILHO

Diretor(a): Eduardo Pais

Nome do Projeto/Ação/Evento: Em meio a tantos padrões, eu resolvi seguir os meus / Confecção de bonecas ABAYOMI

Objetivo do Projeto/Ação/Evento: Mostrar através de Exposição atitudes e palavras ofensivas e racistas.
Reconhecer a herança da cultura afro em nossas raízes.

Descrição do Projeto/Ação/Evento: Através da exposição os alunos mostraram expressões e atitudes que podem ser consideradas racistas.
Produzir bonecas ABOYOMI.

Data de realização: 16/11/2021

Público Alvo: Michele, Cláudia, Paula, Luciana, Aline, Eliete, Sandra, Celiane, Solange e Marcela

Equipe Organizadora: Professores e alunos

Quantidades de Participantes: 250

Impacto nos Resultados Educacionais da Escola: Reflexão sobre como o racismo pode está presente em nossas ações no dia a dia.

Parcerias Envolvidas: Coordenação

Fotos

BEGE

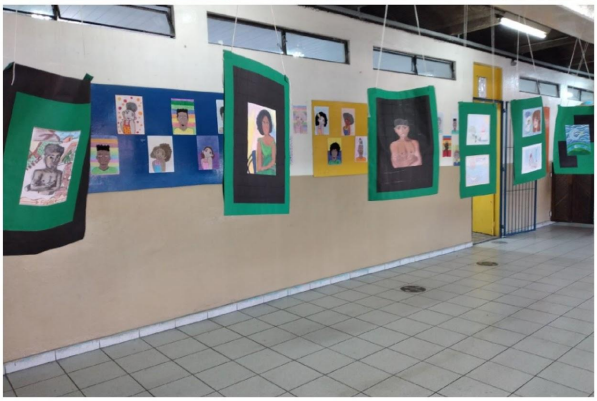

ALL
COLORS
ARE
BEAUTIFUL
ALL
COLORS
MATTER!

RACISM,
MORE RESPECT
AND EQUALITY
SAY NO TO RACISM

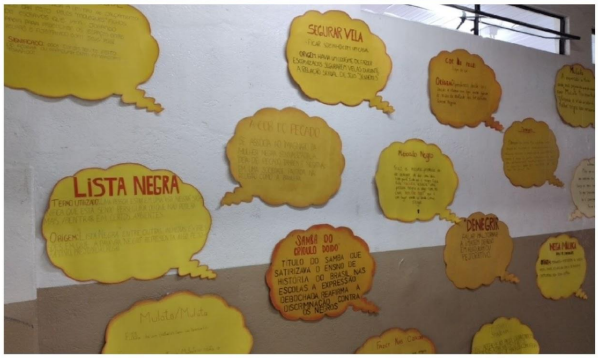
SEGURAR VELA
LISTA NEGRA
DENEGRA

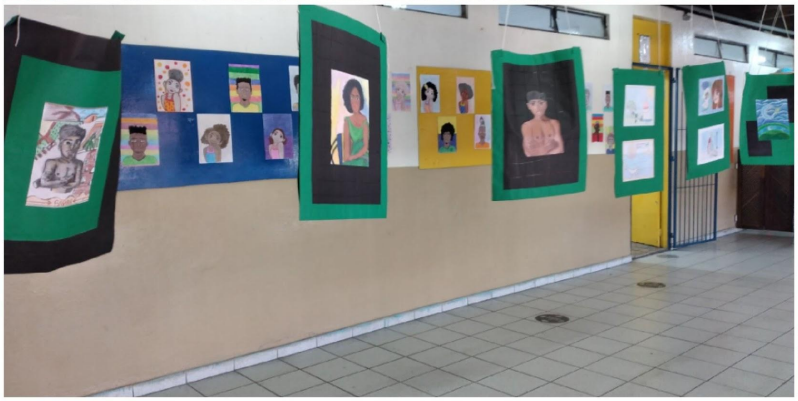

Arquivo recebido em: 13/12/2021 19:48:51