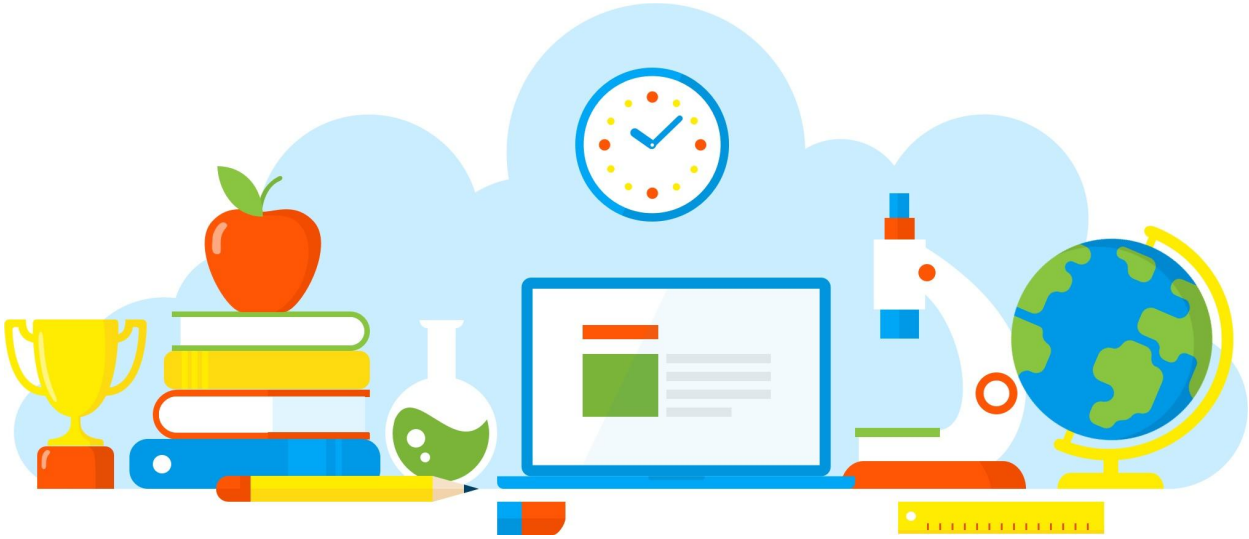

DIVULGAÇÃO DE BOAS PRÁTICAS

E. E. MAJOR TELMO COELHO FILHO

Travestidos de Profissões

Diretoria de Ensino - Região Osasco

15/10/2021

Rua Geraldo Moran, 271 – Jd. Umuarama – Osasco-SP – CEP: 06030-060
Tel.: 2284-8100 - e-mail deosc@educacao.sp.gov.br

DIVULGAÇÃO DE BOAS PRÁTICAS

E. E. MAJOR TELMO COELHO FILHO

Diretor(a): Eduardo Pais

Nome do Projeto/Ação/Evento: Travestidos de Profissões

Objetivo do Projeto/Ação/Evento: Incentivar sonhos dos nossos alunos e conhecer o universo de varias profissões.

Descrição do Projeto/Ação/Evento: Cada aluno deveria pesquisar sobre a profissão que mais desperta interesse e ir fantasiado da profissão que escolheu.

Data de realização: 15/10/2021

Público Alvo: Alunos da 3ª Série

Equipe Organizadora: Prof. Solange e Professor Douglas

Quantidades de Participantes: 35

Impacto nos Resultados Educacionais da Escola: Socialização entre alunos e professores, além do conhecimento sobre várias profissões.

Parcerias Envolvidas: Direção e Coordenação.

Fotos

Arquivo recebido em: 05/12/2021 19:49:06