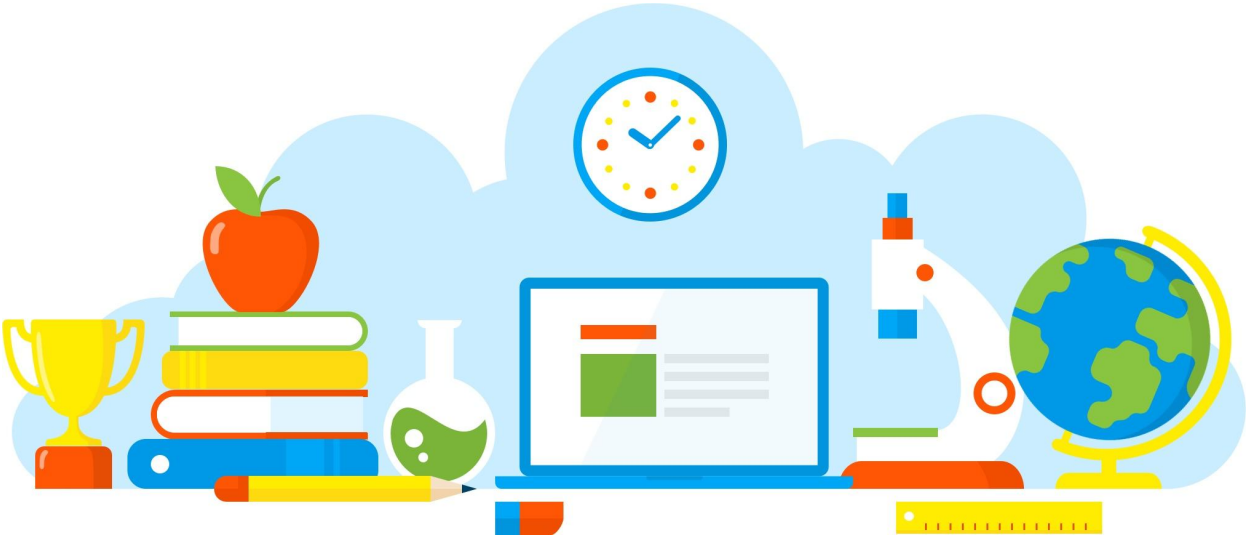

DIVULGAÇÃO DE BOAS PRÁTICAS

E. E. JOSE GERALDO VIEIRA

Empreendedorismo, Sustentabilidade e Segurança: “Safe Candle”

Diretoria de Ensino - Região Osasco

08/12/2021

Rua Geraldo Moran, 271 – Jd. Umuarama – Osasco-SP – CEP: 06030-060
Tel.: 2284-8100 - e-mail deosc@educacao.sp.gov.br

DIVULGAÇÃO DE BOAS PRÁTICAS

E. E. JOSE GERALDO VIEIRA

Diretor(a): Teder Roberto Sacoman

Nome do Projeto/Ação/Evento: Empreendedorismo, Sustentabilidade e Segurança: “Safe Candle”

Objetivo do Projeto/Ação/Evento: Reutilizar restos de velas para produzir novas, visando a sustentabilidade, segurança e ornamentação, focando conceitos matemáticos tais como formas geométricas e volume.

Descrição do Projeto/Ação/Evento: Conscientização da importância da reutilização de materiais já existentes que seriam descartados na natureza. Estudo do conceito das formas geométricas que poderiam ser utilizadas na criação dos moldes das velas , mas considerando a quantidade de materiais a serem utilizados decidiu-se pelo cilindro. Usou-se a latinha de refrigerantes como molde. Calculou-se o volume da quantidade de parafina a ser derretida.
Visando a segurança do produto, a base da vela foi feita de concreto, (cimento / areia).

Data de realização: 08/12/2021

Público Alvo: Alunos do Ensino Médio

Equipe Organizadora: Professoras Ivanilda e Agnes.

Quantidades de Participantes: 42

Impacto nos Resultados Educacionais da Escola: As velas foram produzidas totalmente pelos alunos sob a supervisão das professoras Ivanilda e Agnes com o objetivo de serem vendidas no dia da Culminância das eletivas, focando a valorização do empreendedorismo sustentável agregado de valores tais como segurança.

Parcerias Envolvidas:

Fotos

Nightwish

Arquivo recebido em: 08/12/2021 11:37:57