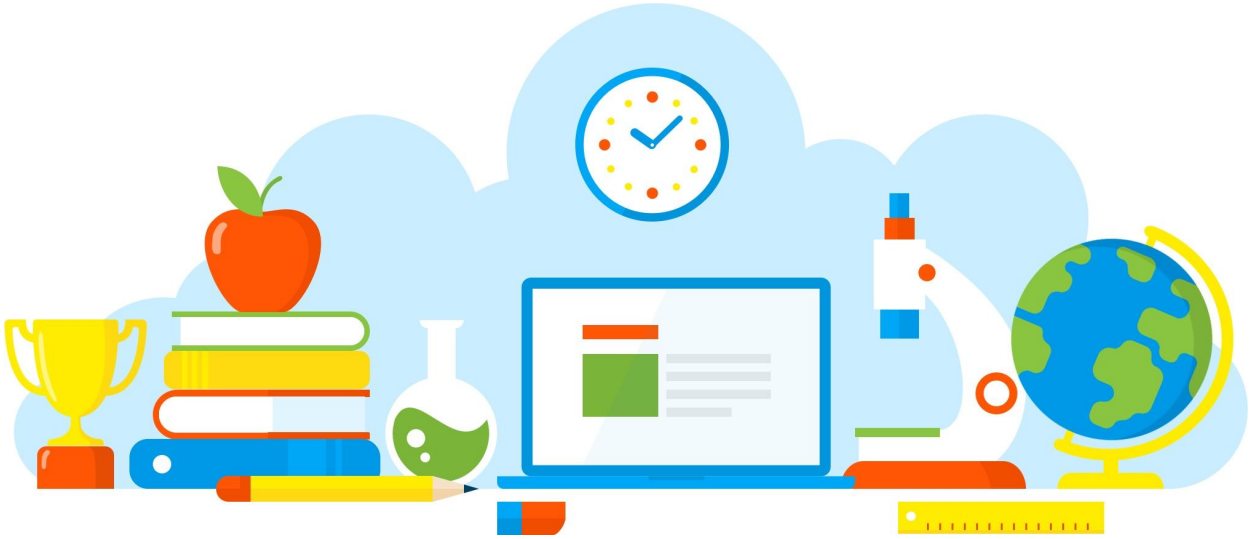

DIVULGAÇÃO DE BOAS PRÁTICAS

E. E. JOSE GERALDO VIEIRA

Anatomia do pulmões, coração e rins

Diretoria de Ensino - Região Osasco

11/11/2021

Rua Geraldo Moran, 271 – Jd. Umuarama – Osasco-SP – CEP: 06030-060
Tel.: 2284-8100 - e-mail deosc@educacao.sp.gov.br

DIVULGAÇÃO DE BOAS PRÁTICAS

E. E. JOSE GERALDO VIEIRA

Diretor(a): Teder Roberto Sacoman

Nome do Projeto/Ação/Evento: Anatomia do pulmões, coração e rins

Objetivo do Projeto/Ação/Evento: Analisar as estruturas presentes nos pulmões, coração e rins.

Descrição do Projeto/Ação/Evento: Entende-se que para aprimorar o conhecimento em aulas que envolve saúde faz-se necessário aulas práticas. A aula de anatomia dos órgãos de mamíferos dá oportunidade ao aluno de visualizar o órgão e perceber sua textura, forma, peso, volume e a peculiaridade de suas estruturas, tornando o conteúdo mais significativo para o aluno. Quando usamos a aula prática percebemos que os estudantes reforçam a compressão melhor do funcionamento do seu próprio corpo.
Na aula foi usado órgãos (pulmões, coração e rins de boi), os alunos contaram com livro de anatomia para auxilia-los na identificação das estruturas e as professoras ficaram no suporte de fazer os cortes nos órgãos, estimulando a curiosidade. Foi pedido aos

participantes, que identificassem as estruturas possíveis.

Data de realização: 11/11/2021

Público Alvo: Alunos do Ensino Médio

Equipe Organizadora: Prof. Carmen e Gislene

Quantidades de Participantes: 41

Impacto nos Resultados Educacionais da Escola: Percebemos que tal aula torna os alunos mais estimulados e com muita vontade de compreender a fisiologia do nosso corpo.

Parcerias Envolvidas:

Fotos

Arquivo recebido em: 06/12/2021 13:02:21