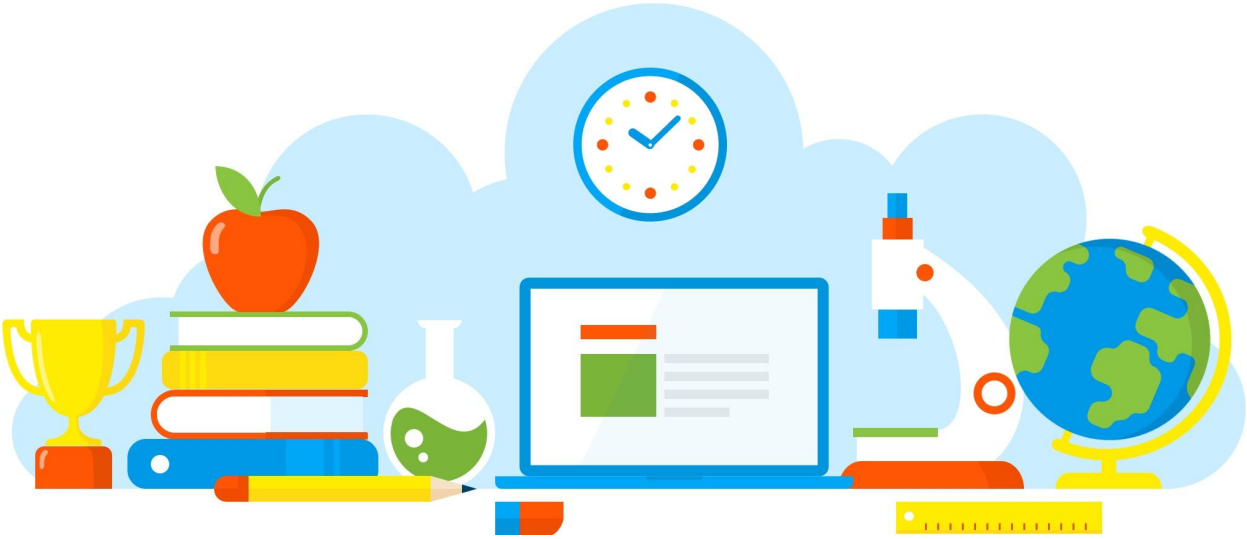

DIVULGAÇÃO DE BOAS PRÁTICAS

E. E. JOSE GERALDO VIEIRA

Campanha outubro rosa- Sozinhas somos pétalas, juntas somos Rosas

Diretoria de Ensino - Região Osasco

30/10/2021

Rua Geraldo Moran, 271 – Jd. Umuarama – Osasco-SP – CEP: 06030-060
Tel.: 2284-8100 - e-mail deosc@educacao.sp.gov.br

DIVULGAÇÃO DE BOAS PRÁTICAS

E. E. JOSE GERALDO VIEIRA

Diretor(a): Teder Roberto Sacoman

Nome do Projeto/Ação/Evento: Campanha outubro rosa- Sozinhas somos pétalas, juntas somos Rosas

Objetivo do Projeto/Ação/Evento: No mês de outubro a eletiva Agente Comunitário dando continuidade as ações educativas, participou do mês de conscientização sobre o câncer de mama com o objetivo de:

- Doar lenços de cabeça para mulheres que estão lutando contra o câncer em parceria com a Câmara de Osasco;
- Exercitar muito a capacidade de ser empático nas relações com os outros.
- Assumir a perspectiva dos outros e utilizar estratégias para compreender seus sentimentos e necessidades. Envolvendo também o agir com solidariedade, oferecendo suporte e apoio nos relacionamentos

Descrição do Projeto/Ação/Evento: Os alunos da eletiva Agente Comunitário levaram a câmara os lenços

arrecadados na escola. Lá conheceram a câmara municipal. Foram recebidos pela vereadora Juliana Curvelo que apresentou o gabinete e todos que fazem parte da mandata coletiva. Ainda, os alunos foram apresentados, a todos, durante a sessão extraordinária. A ação trouxe a importância da empatia e de ser um cidadão comprometido.

Data de realização: 30/10/2021

Público Alvo: Alunos do Ensino Médio

Equipe Organizadora: Eletiva Agente Social

Quantidades de Participantes: 480

Impacto nos Resultados Educacionais da Escola: Saber conviver em sociedade e se colocar no lugar do outro são fatores-chave nos dias atuais. Esse pilar, portanto, gira em torno do aprendizado de que haja lugar para espírito colaborativo.
Descobrir que o outro é diferente e é o que torna a convivência mais leve e permite criar laços afetivos. Junto a isso, há o fortalecimento da empatia, da tolerância e do respeito.

Parcerias Envolvidas: Câmara Municipal; Vereadora Juliana Curvelo da Mandata Coletiva Altivoz

Fotos

Arquivo recebido em: 06/12/2021 12:13:35