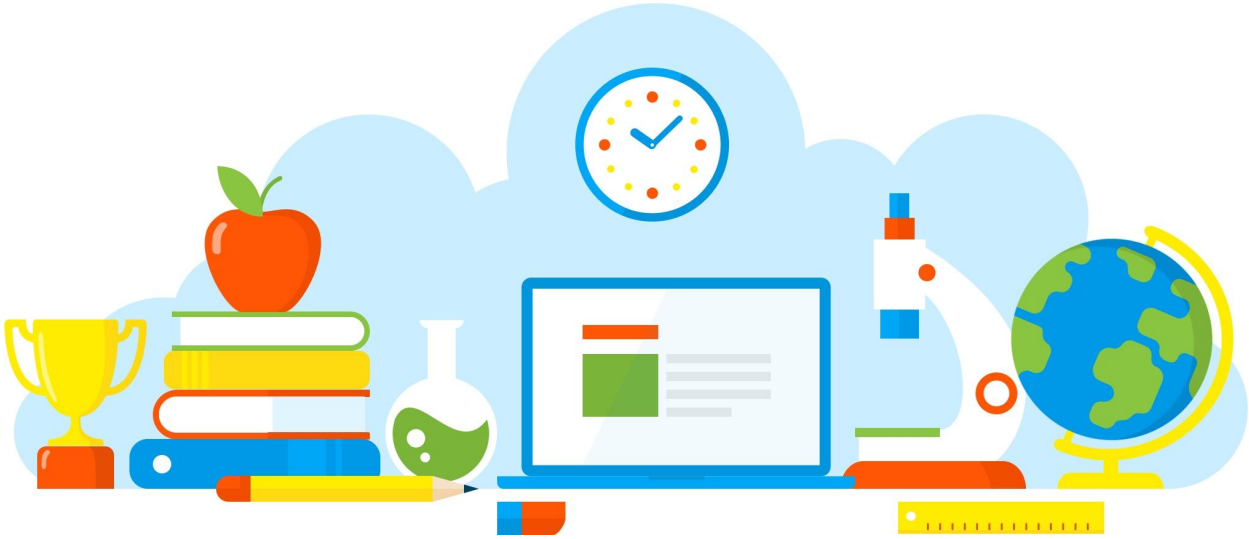

DIVULGAÇÃO DE BOAS PRÁTICAS

E. E. WALTER NEGRELLI

Halloween

Diretoria de Ensino - Região Osasco

28/10/2021

Rua Geraldo Moran, 271 – Jd. Umuarama – Osasco-SP – CEP: 06030-060
Tel.: 2284-8100 - e-mail deosc@educacao.sp.gov.br

DIVULGAÇÃO DE BOAS PRÁTICAS

E. E. WALTER NEGRELLI

Diretor(a): Patrícia Soares

Nome do Projeto/Ação/Evento: Halloween

Objetivo do Projeto/Ação/Evento: Promover a integração entre culturas, fazendo uso da multidisciplinaridade, bem como incentivar a solidariedade e o respeito; desenvolver senso crítico, capacidade de interpretação e abstração; estimular a criatividade; aumentar o vocabulário; trabalhar a linguagem oral e escrita e oferecer novas formas para interpretar a realidade.

Descrição do Projeto/Ação/Evento: -Apresentação nas dependências da escola, durante as aulas;
-Alunos do Ensino Fundamental e médio, com um regulamento a ser seguido;
-Todos os professores no dia do evento estarão envolvidos;
-Concurso da melhor fantasia, a comissão organizadora será formada por professores;

-Incentivar a participação voluntária dos estudantes, estimulando o envolvimento em ações sociais e proporcionando enriquecimento sócio-cultural

Data de realização: 28/10/2021

Público Alvo: Alunos, profesores e equipe gestora

Equipe Organizadora: Professores e alunos

Quantidades de Participantes: 320

Impacto nos Resultados Educacionais da Escola: Linguagem oral e escrita: Traz situações de aprendizagem orientadas para o desenvolvimento da capacidade de ler e de escrever com propostas contextualizadas, riqueza e diversidade textual.

Parcerias Envolvidas:

Fotos

HAPPY
REDMI NOTE 9S
AI QUAD CAMERA

HAPPY
AEROSMITH

Arquivo recebido em: 10/11/2021 17:14:05