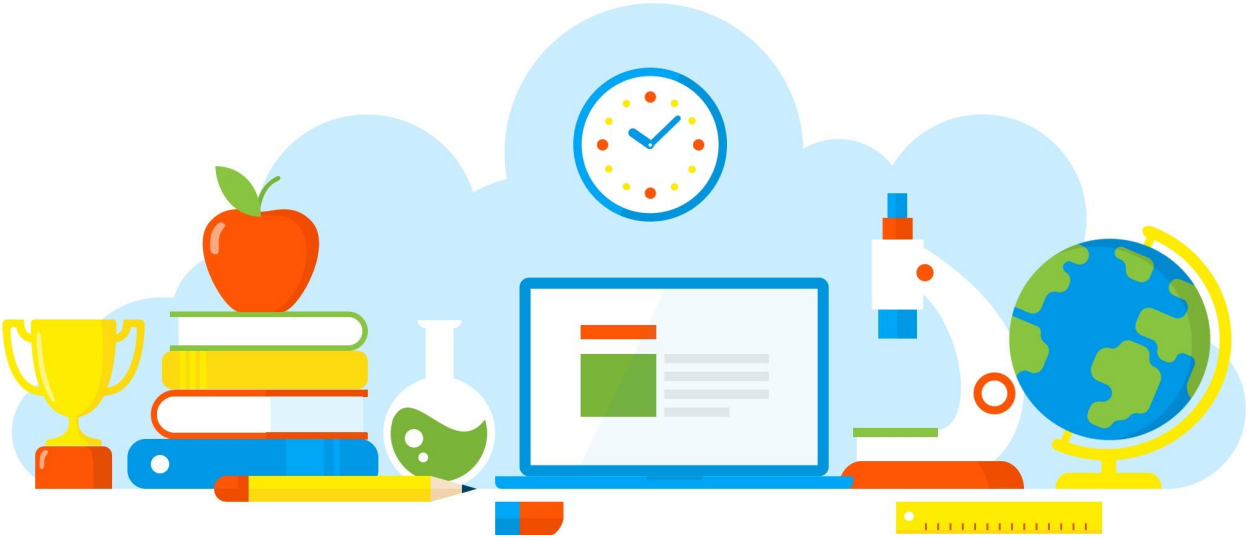

# DIVULGAÇÃO DE BOAS PRÁTICAS

## E. E. PROFESSORA FANNY MONZONI SANTOS

Viver e Conviver

Diretoria de Ensino - Região Osasco

12/11/2021

Rua Geraldo Moran, 271 – Jd. Umuarama – Osasco-SP – CEP: 06030-060
Tel.: 2284-8100 - e-mail deosc@educacao.sp.gov.br

# DIVULGAÇÃO DE BOAS PRÁTICAS

# E. E. PROFESSORA FANNY MONZONI SANTOS

**Diretor(a):** Cesar José de Morais

**Nome do Projeto/Ação/Evento:** Viver e Conviver

**Objetivo do Projeto/Ação/Evento:** Conscientizar os alunos para que diminua os casos de bullyng

**Descrição do Projeto/Ação/Evento:** Foi realizado em três estações sendo a primeira, um debate mediado, a segunda reflexão sobre um vídeo pré-selecionado e a terceira, visitação em uma sala montada com cartazes e áudios temáticos. Como resultado foram feitos trabalhos de livre expressão, que também foram expostos.

**Data de realização:** 12/11/2021

**Público Alvo:** Estudantes do ensino fundamental e médio

**Equipe Organizadora:** Gestores e docentes

**Quantidades de Participantes:** 600

**Impacto nos Resultados Educacionais da Escola:** houve por parte de alguns educandos a nítida sensibilização no tocante a temática e o despertar para o debate.

**Parcerias Envolvidas:** Grupos de capoeira que visaram apresentar o esporte como uma forma de canalização de energia, disciplina e respeito as normas de cada espaço.

## Fotos

ESCOLA NÃO É LUGAR DE MEDO
UMA
Respeito
Em
Novas
Atitudes
Não Agressividade
É SÓ UMA FASE RUIM, VAI PASSAR
PAZ
É A GENTE QUE

Arquivo recebido em: 29/11/2021 15:19:47