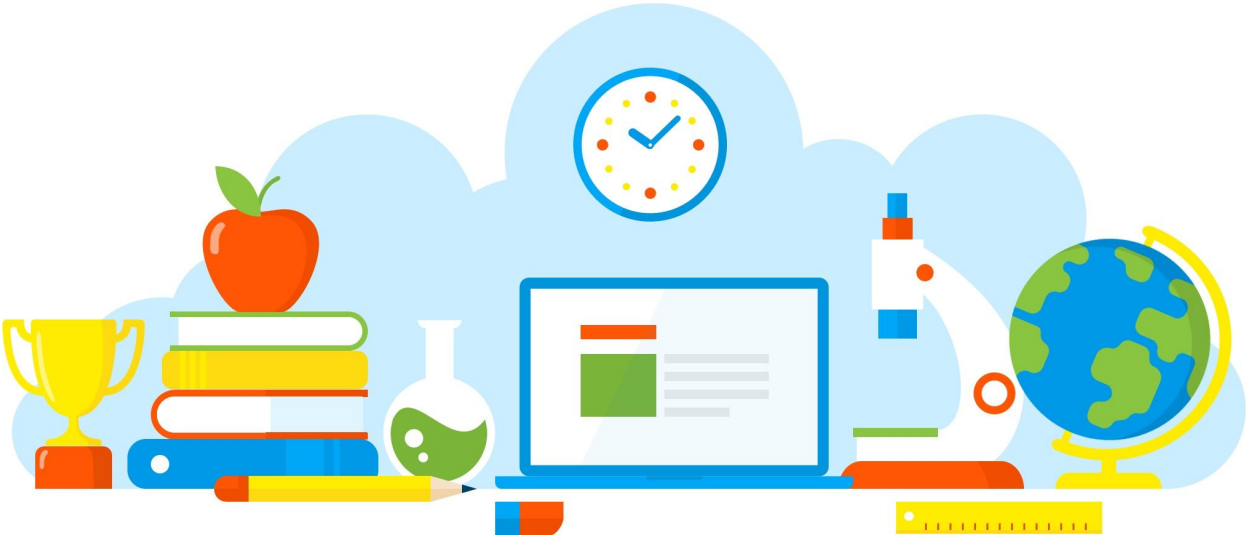

DIVULGAÇÃO DE BOAS PRÁTICAS

E. E. PROFESSORA FANNY MONZONI SANTOS

Confecção de sabão

Diretoria de Ensino - Região Osasco

28/09/2021

Rua Geraldo Moran, 271 – Jd. Umuarama – Osasco-SP – CEP: 06030-060
Tel.: 2284-8100 - e-mail deosc@educacao.sp.gov.br

DIVULGAÇÃO DE BOAS PRÁTICAS

E. E. PROFESSORA FANNY MONZONI SANTOS

Diretor(a): Cesar Jose de Morais

Nome do Projeto/Ação/Evento: Confecção de sabão

Objetivo do Projeto/Ação/Evento: Orientação quanto a reutilização de óleo de cozinha

Descrição do Projeto/Ação/Evento: Os alunos se reuniram junto ao professor e com acompanhamento produziram sabão caseiro

Data de realização: 28/09/2021

Público Alvo: Alunos do Ensino fundamental

Equipe Organizadora: Professores e POC

Quantidades de Participantes: 20

Impacto nos Resultados Educacionais da Escola: positivo

Parcerias Envolvidas:

Fotos

Arquivo recebido em: 22/11/2021 11:35:02