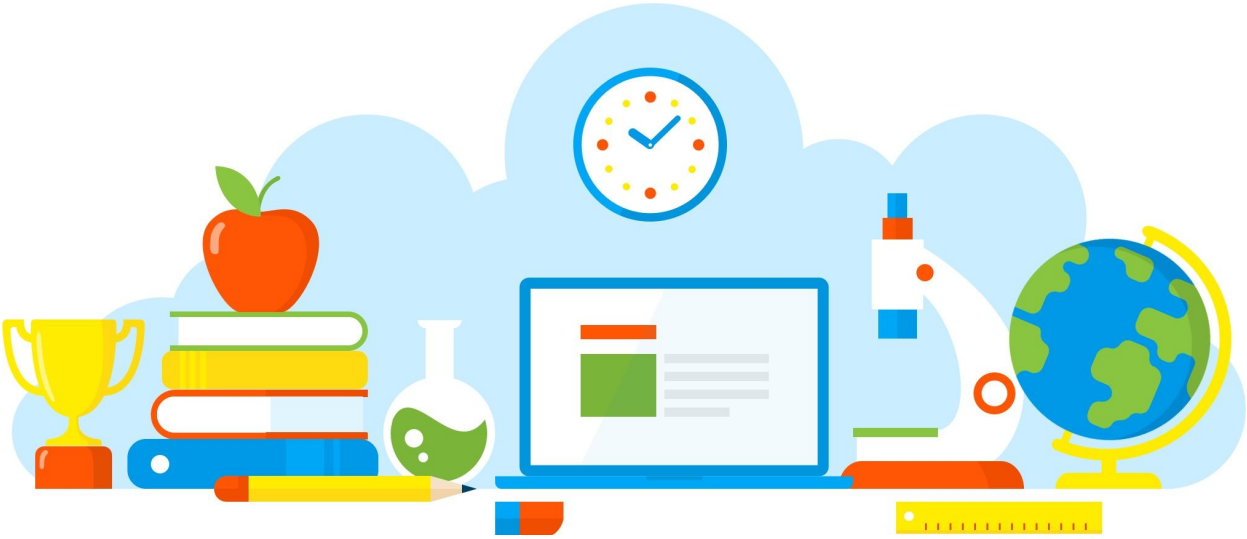

DIVULGAÇÃO DE BOAS PRÁTICAS

E. E. PROFESSORA FANNY MONZONI SANTOS

Meu primeiro emprego

Diretoria de Ensino - Região Osasco

12/11/2021

Rua Geraldo Moran, 271 – Jd. Umuarama – Osasco-SP – CEP: 06030-060
Tel.: 2284-8100 - e-mail deosc@educacao.sp.gov.br

DIVULGAÇÃO DE BOAS PRÁTICAS

E. E. PROFESSORA FANNY MONZONI SANTOS

Diretor(a): Cesar José de Morais

Nome do Projeto/Ação/Evento: Meu primeiro emprego

Objetivo do Projeto/Ação/Evento: Auxiliar os alunos do terceiro ano do ensino médio na inserção ao mercado de trabalho

Descrição do Projeto/Ação/Evento: Os alunos participaram de uma palestra com um profissional de Recrutamento, onde foram discutidas questões de comportamento e vestimentas em processos seletivos, montagem de currículo e dinâmica de entrevista de emprego.

Data de realização: 12/11/2021

Público Alvo: Alunos do terceiro ano do ensino médio

Equipe Organizadora: Professor

Quantidades de Participantes: 21

Impacto nos Resultados Educacionais da Escola: Melhorias na dicção, leitura, interpretação e elaboração de texto

Parcerias Envolvidas: Guilherme Couto Mauricio Empresa Pier8

Fotos

APRESENTAÇÃO
ATENÇÃO!

Arquivo recebido em: 22/11/2021 11:27:53