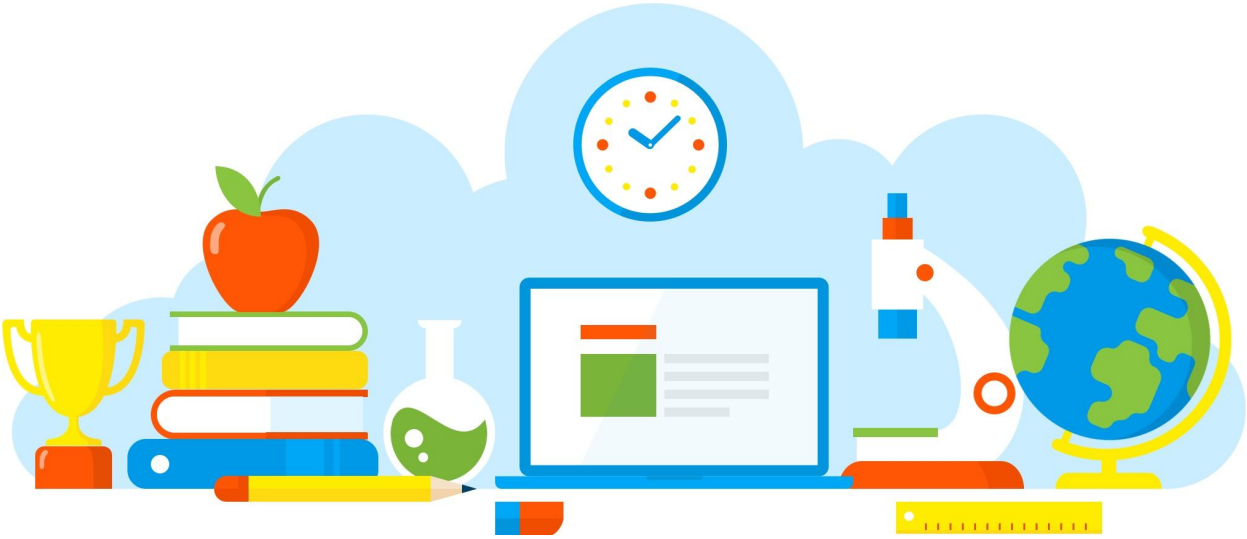

DIVULGAÇÃO DE BOAS PRÁTICAS

E. E. PROFESSORA ALICE VELHO TEIXEIRA

Seminário de Biotecnologia

Diretoria de Ensino - Região Osasco

18/11/2021

Rua Geraldo Moran, 271 – Jd. Umuarama – Osasco-SP – CEP: 06030-060
Tel.: 2284-8100 - e-mail deosc@educacao.sp.gov.br

DIVULGAÇÃO DE BOAS PRÁTICAS

E. E. PROFESSORA ALICE VELHO TEIXEIRA

Diretor(a): Angélica Martins dos Santos Sorato

Nome do Projeto/Ação/Evento: Seminário de Biotecnologia

Objetivo do Projeto/Ação/Evento: Desenvolvimento de processos biológicos e produtos com a ajuda da tecnologia e também da ciência

Descrição do Projeto/Ação/Evento: Gerenciar ou até mesmo criar novos produtos como ingredientes para alimentos ou medicamentos. Os alunos explicaram os prós e contras da biotecnologia

Data de realização: 18/11/2021

Público Alvo: Alunos 2ª séries

Equipe Organizadora: Professora Elen Gonçalves

Quantidades de Participantes: 30

Impacto nos Resultados Educacionais da Escola: biotecnologia nada mais é a ciência que, a partir de organismos vivos, cria produtos para melhorar a forma como vivemos, usando de conhecimentos acadêmicos, experimentação e constante inovação

Parcerias Envolvidas: Coordenação

Fotos

COMO É FEITA A CLONAGEM
umbro

Arquivo recebido em: 22/11/2021 15:03:36