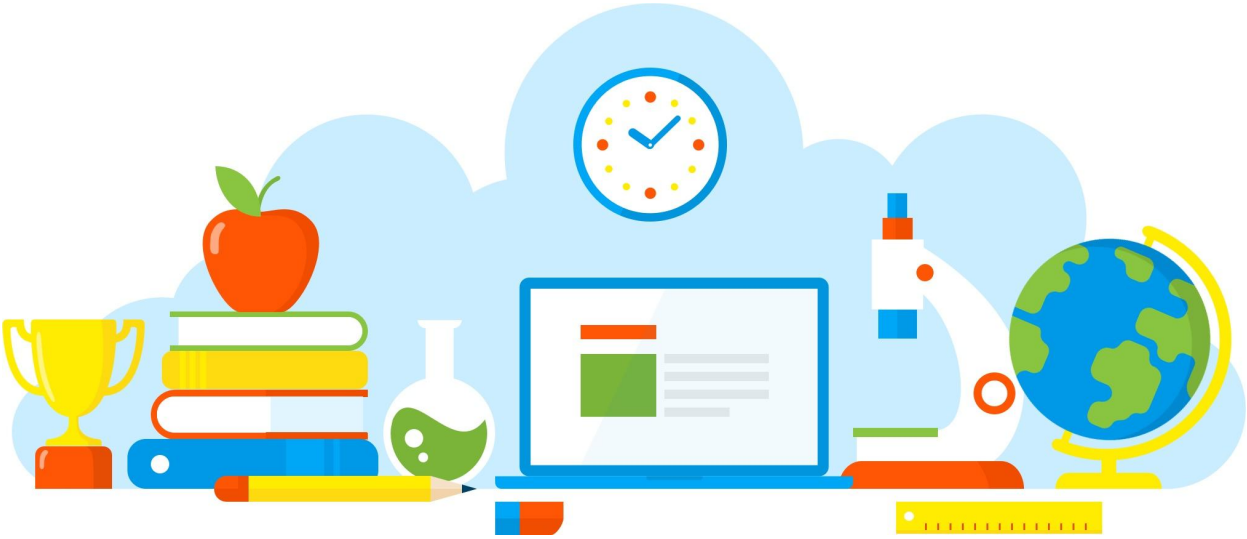

DIVULGAÇÃO DE BOAS PRÁTICAS

E. E. PROFESSORA ALICE VELHO TEIXEIRA

Sistema Solar

Diretoria de Ensino - Região Osasco

28/10/2021

Rua Geraldo Moran, 271 – Jd. Umuarama – Osasco-SP – CEP: 06030-060
Tel.: 2284-8100 - e-mail deosc@educacao.sp.gov.br

DIVULGAÇÃO DE BOAS PRÁTICAS

E. E. PROFESSORA ALICE VELHO TEIXEIRA

Diretor(a): Angélica Martins dos Santos Sorato

Nome do Projeto/Ação/Evento: Sistema Solar

Objetivo do Projeto/Ação/Evento: O Sol é a fonte de energia que domina o sistema solar. Sua força gravitacional mantém os planetas em órbita e sua luz e calor tornam possível a vida na Terra.

Descrição do Projeto/Ação/Evento: Os planetas que formam o Sistema Solar orbitam ao redor da estrela central, o Sol, sendo então classificados segundo a ordem de afastamento dessa estrela e suas respectivas composições.

Data de realização: 28/10/2021

Público Alvo: Alunos da 3ª A

Equipe Organizadora: Professora Erica Aparecida

Quantidades de Participantes: 20

Impacto nos Resultados Educacionais da Escola: Reconhecer os movimentos de rotação e translação da Terra; Relacionar as estações do ano com o movimento de translação, o dia e a noite, com o movimento de rotação.

Parcerias Envolvidas: Coordenação

Fotos

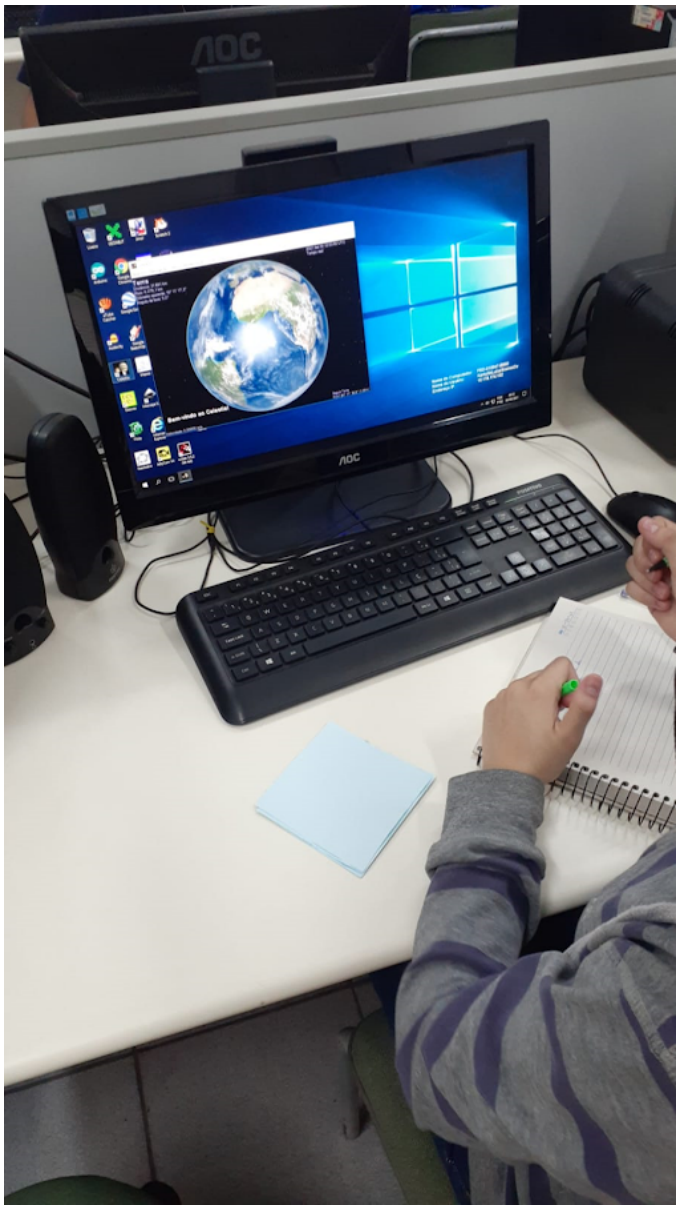
AOC
AOC

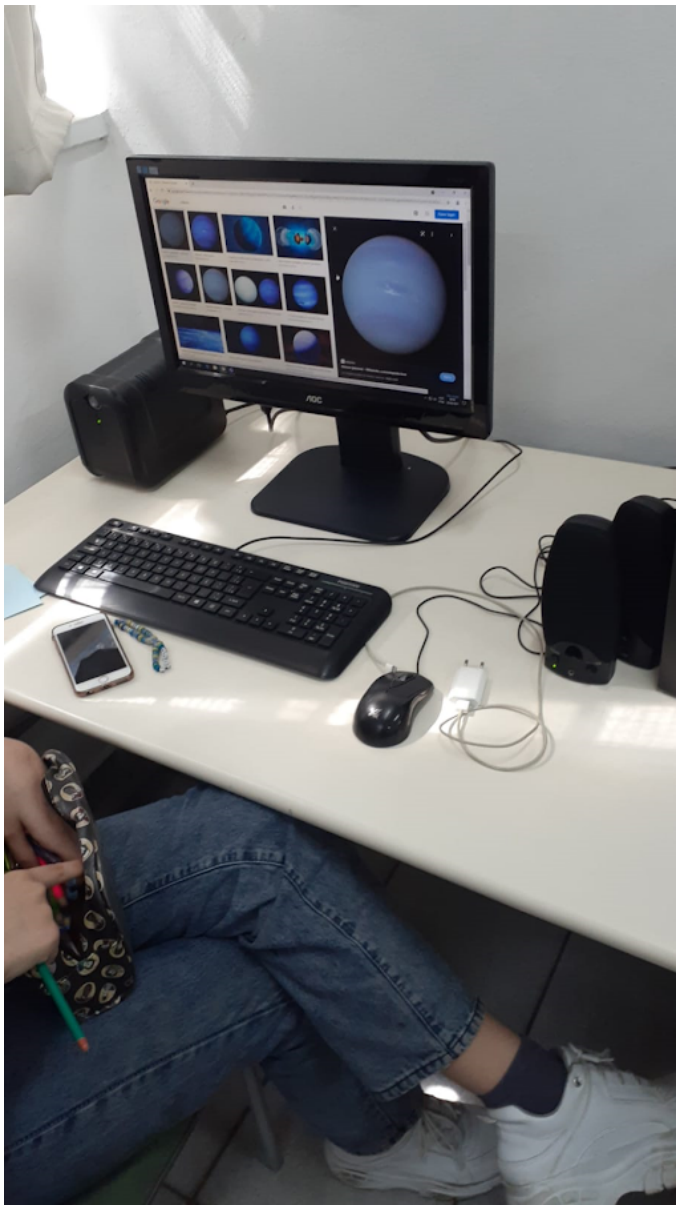

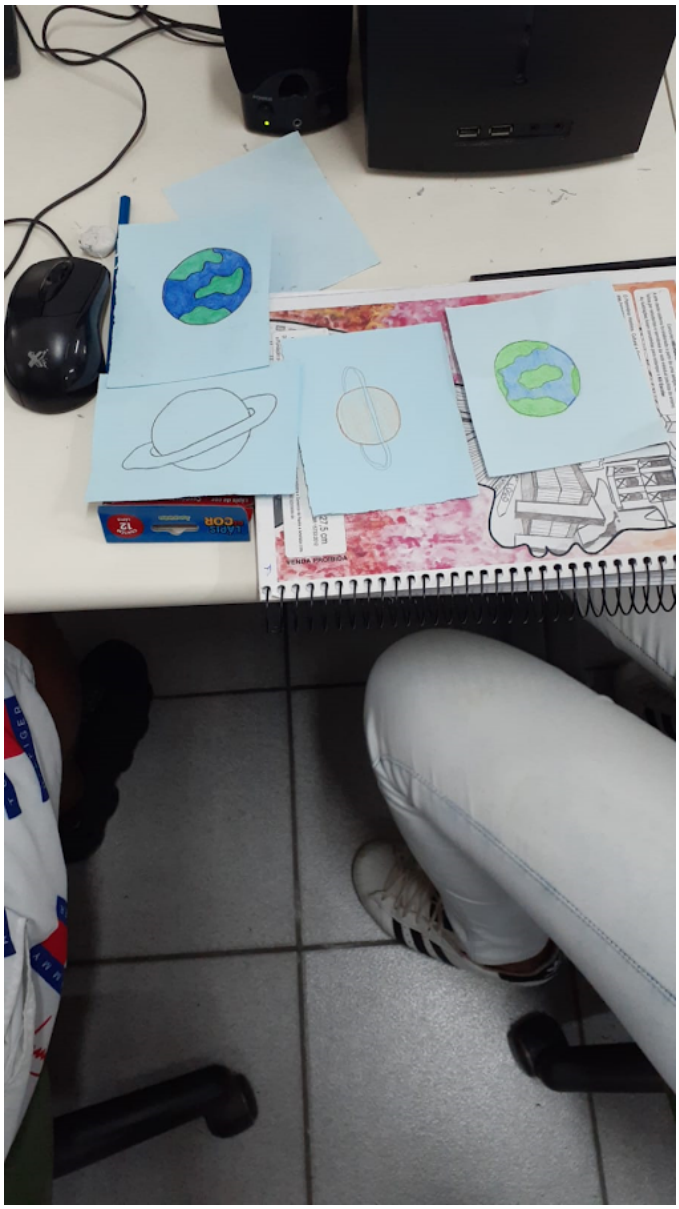

Arquivo recebido em: 11/11/2021 11:40:12