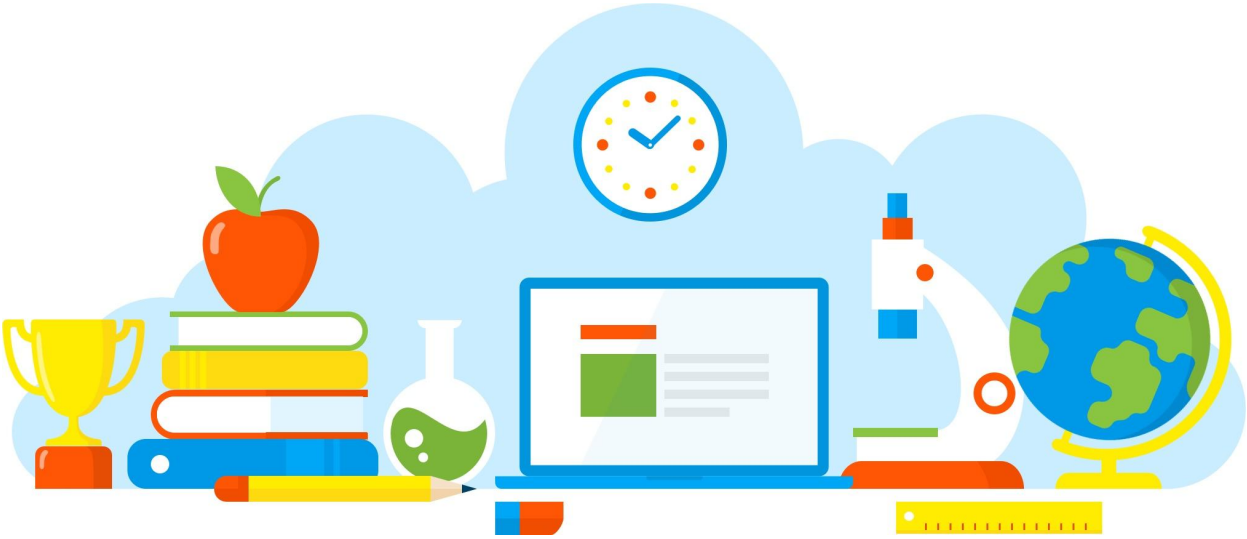

DIVULGAÇÃO DE BOAS PRÁTICAS

E. E. PROFESSORA ALICE VELHO TEIXEIRA

PRÁTICAS LABORATORIAIS.

Diretoria de Ensino - Região Osasco

28/10/2021

Rua Geraldo Moran, 271 – Jd. Umuarama – Osasco-SP – CEP: 06030-060
Tel.: 2284-8100 - e-mail deosc@educacao.sp.gov.br

DIVULGAÇÃO DE BOAS PRÁTICAS

E. E. PROFESSORA ALICE VELHO TEIXEIRA

Diretor(a): Angélica Martins dos Santos Sorato

Nome do Projeto/Ação/Evento: PRÁTICAS LABORATORIAIS.

Objetivo do Projeto/Ação/Evento: Familiarizar os estudantes com atividades e instrumentos do laboratório.

Descrição do Projeto/Ação/Evento: O professor Plínio iniciou a atividade no laboratório da escola com uma roda de conversa sobre conhecimentos básicos de laboratório, trabalhando a habilidade: Aplicar conceitos de separação de misturas, de solubilidade e de transformação química para compreender os processos envolvidos no tratamento da água para consumo humano.

Data de realização: 28/10/2021

Público Alvo: Alunos da 1ª.série.

Equipe Organizadora: Professor Plínio Hernandes Fortes Filho.

Quantidades de Participantes: 12

Impacto nos Resultados Educacionais da Escola: Alto. Alunos sentiram-se motivados e gostariam de mais atividades práticas no laboratório.

Parcerias Envolvidas: PCA de Ciências da Natureza.

Fotos

Arquivo recebido em: 09/11/2021 12:40:31