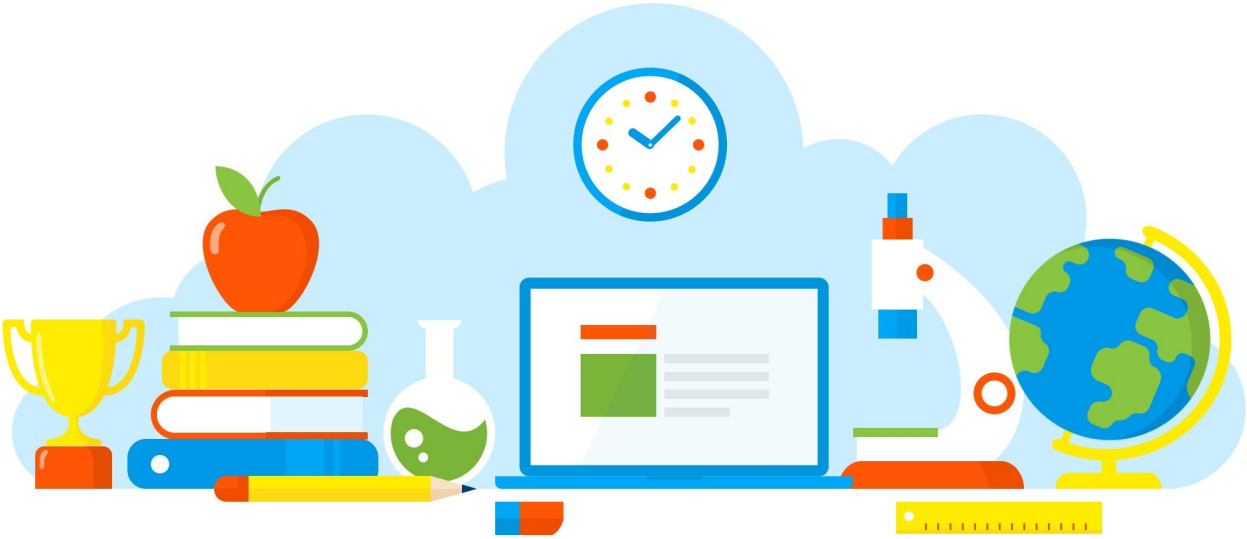

DIVULGAÇÃO DE BOAS PRÁTICAS

E. E. PROFESSORA ALICE VELHO TEIXEIRA

O Buraco Negro

Diretoria de Ensino - Região Osasco

03/11/2021

Rua Geraldo Moran, 271 – Jd. Umuarama – Osasco-SP – CEP: 06030-060
Tel.: 2284-8100 - e-mail deosc@educacao.sp.gov.br

DIVULGAÇÃO DE BOAS PRÁTICAS

E. E. PROFESSORA ALICE VELHO TEIXEIRA

Diretor(a): Angélica Martins dos Santos Sorato

Nome do Projeto/Ação/Evento: O Buraco Negro

Objetivo do Projeto/Ação/Evento: Descrever o impacto da formação de um buraco negro

Descrição do Projeto/Ação/Evento: Com o uso de materiais escolares , os alunos confeccionaram um buraco negro.

Data de realização: 03/11/2021

Público Alvo: alunos dos 9° anos.

Equipe Organizadora: Professora Elen Gonçalves

Quantidades de Participantes: 30

Impacto nos Resultados Educacionais da Escola: Buracos negros são uma região do espaço com um campo gravitacional tão intenso que nem mesmo a luz consegue escapar de dentro dele. Depois de formados, a

gravidade na região do buraco negro é tão forte que toda matéria atraída por ele é comprimida até ser destruída.

Parcerias Envolvidas:

Fotos

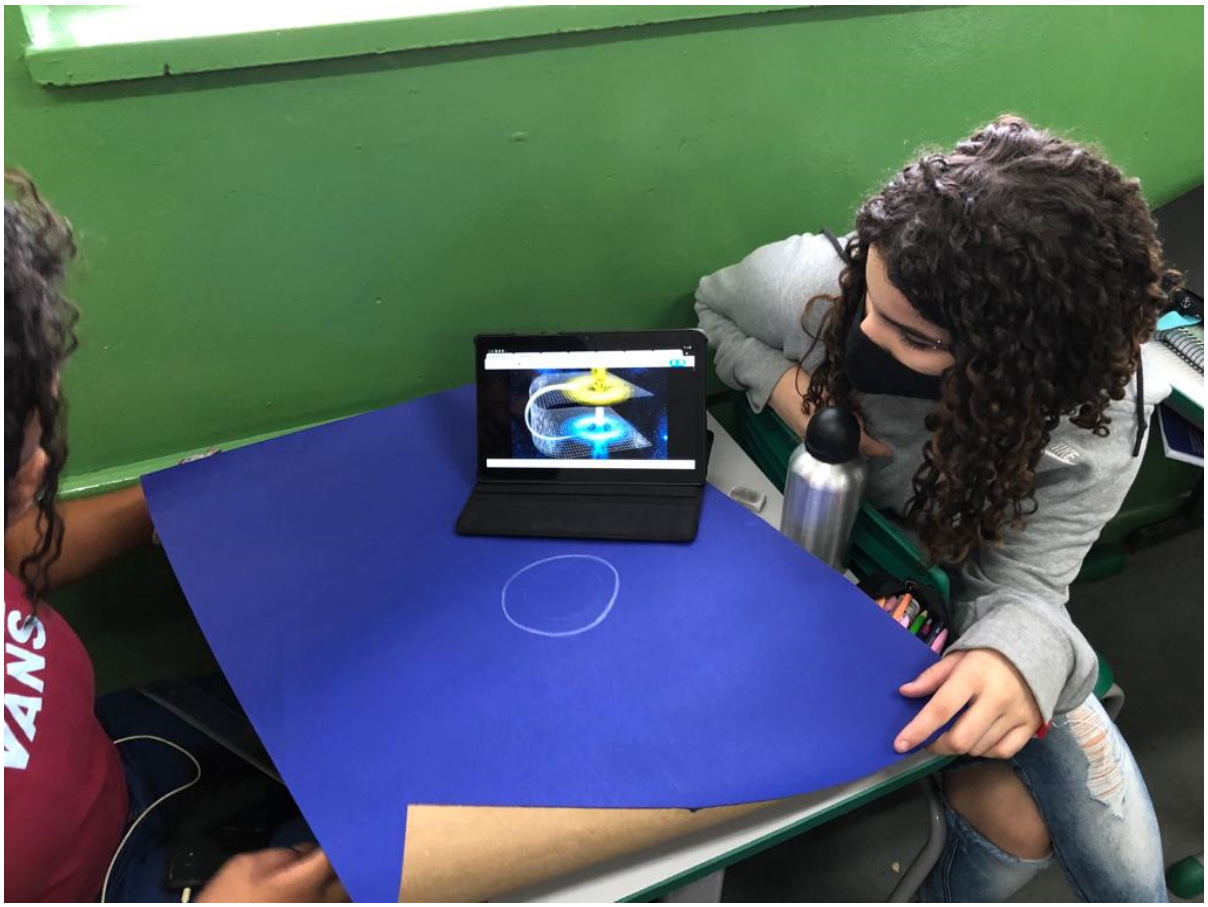

Arquivo recebido em: 08/11/2021 14:43:48